



# PROJEKT BUDOWLANO-WYKONAWCZY

## Remont ul. Spacerowej w Bierutowie

Adres inwestycji: Województwo: dolnośląskie  
Powiat: oleśnicki  
Gmina: Bierutów  
Obręb: Bierutów [0001]

Działki ew.:

- 2 AR21 (021402\_4.0001.AR\_21.2)
- 9 AR21 (021402\_4.0001.AR\_21.9)
- 10/4 AR21 (021402\_4.0001.AR\_21.10/4)
- 27 AR30 (021402\_4.0001.AR\_30.27)

Inwestor: Gmina Bierutów  
ul. Moniuszki 12  
56-420 Bierutów

Jednostka projektowa: Pracownia Projektowa Szymon Potoczny  
ul. Akacyjowa 4N lok. 2/2  
55-040 Ślęza

Projektant: mgr inż. Szymon Potoczny  
branża drogowa: DOS/0310/PBD/18

Kategoria obiektu budowlanego: XXV

Województwo Dolnośląskie  
Dolnośląska Sieć Drogowa i Kolei  
we Wrocławiu  
50-425 Wrocław ul. Krakowska 28  
NIP 899-28-03-047 Regon 931934644  
(22)

DOLNOŚLĄSKA SIEĆ DRÓG I KOLEI

WE W

19.10.2022

Załącznik Nr.....

22.8.2022 - 142.2022 - LVR

04 LIS. 2022

## Spis treści

1	Oświadczenie.....	4
2	Uprawnienia budowlane i przynależność do izby inżynierów .....	5
3	Część opisowa.....	8
3.1	Dane ogólne .....	8
3.1.1	Dane inwestycji.....	8
3.1.2	Przedmiot inwestycji .....	8
3.1.3	Zakres inwestycji .....	8
3.1.4	Podstawa opracowania .....	8
3.2	Charakterystyka stanu istniejącego.....	9
3.2.1	Ukształtowanie terenu.....	9
3.2.2	Charakterystyka obszaru.....	9
3.2.3	Zabudowania .....	9
3.2.4	Obiekty budowlane przeznaczone do rozbiórki .....	9
3.2.5	Istniejące sieci podziemne .....	9
3.2.6	Istniejąca droga .....	9
3.2.7	Istniejące skrzyżowania .....	9
3.2.8	Oświetlenie.....	9
3.3	Charakterystyka obiektu projektowanego .....	10
3.3.1	Parametry techniczne remontowanej drogi .....	10
3.3.2	Konstrukcja remontowanej drogi.....	10
3.3.3	Skrzyżowanie z drogą wojewódzką .....	10
3.3.4	Ukształtowanie wysokościowe.....	10
3.3.5	Sposób odprowadzenia wód opadowych i roztopowych .....	10
3.3.6	Dostęp do drogi publicznej .....	10
3.3.7	Układ zieleni .....	10
3.3.8	Oznakowanie poziome i pionowe .....	10
3.3.9	Urządzenia BRD.....	10
3.3.10	Kolizje i sieci .....	11
3.3.11	Powierzchnia remontowanych dróg .....	11
3.4	Ograniczenia lub zakazy w zabudowie i zagospodarowaniu terenu .....	11
3.5	Ochrona dziedzictwa kulturowego i zabytków oraz dóbr kultury współczesnej .....	11
3.6	Określenie wpływu eksploatacji górniczej na teren zamierzenia budowlanego.....	11
3.7	Ochrona środowiska i zdrowia ludzi .....	11
3.8	Ochrona przeciwpożarowa .....	11

3.9	Określenie obszaru oddziaływania obiektu .....	11
3.10	Uwagi końcowe.....	11
4	Część rysunkowa .....	12

Województwo Dolnośląskie  
Dolnośląska Służba Drogi i Kolei  
we Wrocławiu  
50-425 Wrocław, ul. Krakowska 28  
NIP 899-28-03-047, Regon 931934644  
(22)

04 LIS. 2022

## 1 Oświadczenie

Na podstawie art. 34 ust. 3d ustawy z dnia 7 lipca 1994 r. – Prawo budowlane (tekst jednolity Dz. U. Z 2013 r. Poz. 1409 z późniejszymi zmianami) oświadczam, że projekt budowlany pn.

### **Remont ul. Spacerowej w Bierutowie**

**Dz. nr 2 AR21, 9 AR21, 10/4 AR21, 27 AR30**

**powiat Oleśnicki, gmina Bierutów, obręb Bierutów**

- został wykonany zgodnie z umową
- został sporządzony zgodnie z obowiązującymi przepisami oraz zasadami wiedzy technicznej
- wykonawca przed rozpoczęciem robót zobowiązany jest do sporządzenia planu bezpieczeństwa i ochrony zdrowia przy realizacji inwestycji (BIOZ)

Funkcja	Imię i nazwisko	Nr uprawnień	Podpis
Projektant branża drogowa	mgr inż. Szymon Potoczny	DOŚ/0310/PBD/18	

## 2 Uprawnienia budowlane i przynależność do izby inżynierów



DOLNOŚLĄSKA  
OKRĘGOWA  
IZBA  
INŻYNIERÓW  
BUDOWNICTWA

Okręgowa Komisja Kwalifikacyjna  
OKK.7131-258/2018/18

Wrocław, dnia 18 grudnia 2018 r.

### DECYZJA

Na podstawie art. 24 ust. 1 pkt 2 ustawy z dnia 15 grudnia 2000 r. o samorządach zawodowych architektów oraz inżynierów budownictwa (*tekst jednolity: Dz.U. z 2016r., poz. 1725*) i art. 12 ust. 2 i ust. 3, ust. 4c pkt 1, art. 14 ust. 1 pkt 3 lit. b ustawy z dnia 7 lipca 1994 r. Prawo budowlane (*tekst jednolity: Dz.U. z 2018r., poz. 1202*) oraz § 13 ust. 4 rozporządzenia Ministra Infrastruktury i Rozwoju z dnia 11 września 2014 r. w sprawie samodzielnych funkcji technicznych w budownictwie (*Dz.U. z 2014 r., poz. 1278*), po ustaleniu, że zostały spełnione warunki w zakresie przygotowania zawodowego oraz po złożeniu egzaminu na uprawnienia budowlane z wynikiem pozytywnym

**Pan Szymon Potoczny**

magister inżynier z kierunku budownictwo  
urodzony dnia 31 sierpnia 1975 r. w Oławie

**otrzymuje**

**UPRAWNIENIA BUDOWLANE**  
**numer ewidencyjny DOŚ/0310/PBD/18**

**w specjalności inżynierskiej drogowej**  
**do projektowania bez ograniczeń**

### UZASADNIENIE

W związku z uwzględnieniem w całości żądania strony, na podstawie art. 107 § 4 KPA odstępuje się od uzasadnienia decyzji. Zakres nadanych uprawnień budowlanych wskazano na odwrocie decyzji.

### Pouczenie

Od niniejszej decyzji służy odwołanie do Krajowej Komisji Kwalifikacyjnej Polskiej Izby Inżynierów Budownictwa w Warszawie, za pośrednictwem Okręgowej Komisji Kwalifikacyjnej Dolnośląskiej Okręgowej Izby Inżynierów Budownictwa w terminie 14 dni od daty jej doręczenia. Zgodnie z art. 127a ustawy Kodeks postępowania administracyjnego (*tekst jednolity: Dz.U. z 2018r., poz. 2096*) w trakcie biegu terminu do wniesienia odwołania strona może zrzec się prawa do wniesienia odwołania wobec organu, który wydał decyzję. Z dniem doręczenia Okręgowej Komisji Kwalifikacyjnej Dolnośląskiej Okręgowej Izby Inżynierów Budownictwa oświadczenia o zrzeczeniu się prawa do wniesienia odwołania, decyzja staje się ostateczna i prawomocna.

### Skład orzekający OKK

DOLNOŚLĄSKA OKRĘGOWA  
IZBA INŻYNIERÓW BUDOWNICTWA

prof. dr hab. inż. Antoni Szydło  
Przewodniczący Okręgowej Komisji Kwalifikacyjnej

1. prof. dr hab. inż. Antoni Szydło

2. mgr inż. Jacek Oszytko

3. mgr inż. Anna Sęczkowska



### Otrzymują:

1. Pan Szymon Potoczny  
Ul. Brzozowa 7G/91  
52-200 Wysoka
2. Okręgowa Rada Dolnośląskiej Okręgowej  
Izby Inżynierów Budownictwa
3. Główny Inspektor  
Nadzoru Budowlanego
4. a/a

Województwo Dolnośląskie  
Dolnośląska Służba Pielęgnacji i Kolei  
we Wrocławiu strona 1 z 2  
50-425 Wrocław, ul. Krakowska 28  
NIP 899-28-03-047, Regon 331934644  
(22)

04 LIS. 2022

Na podstawie art. 12 ust. 1 pkt 1 i 5 ustawy Prawo budowlane, w związku z § 13 ust. 4 rozporządzenia Ministra Infrastruktury i Rozwoju z dnia 11 września 2014 r. w sprawie samodzielnych funkcji technicznych w budownictwie

**Pan Szymon Potoczny**

jest upoważniony  
w specjalności inżynierskiej drogowej

do:

- projektowania, sprawdzania projektów architektoniczno-budowlanych i sprawowania nadzoru autorskiego w odniesieniu do obiektu budowlanego takiego jak:
  - 1) droga, w rozumieniu przepisów o drogach publicznych, z wyłączeniem drogowych obiektów inżynierskich oprócz przepustów;
  - 2) droga dla ruchu i postoju statków powietrznych oraz przepust,
- sprawowania kontroli technicznej utrzymania obiektów budowlanych **bez ograniczeń.**

Na podstawie § 10 w/w rozporządzenia Ministra Infrastruktury i Rozwoju z dnia 11 września 2014 r. w sprawie samodzielnych funkcji technicznych w budownictwie - uprawnienia niniejsze uprawniają do sporządzania projektów zagospodarowania działki lub terenu w zakresie specjalności inżynierskiej drogowej.

**Skład orzekający OKK**

**DOLNOŚLĄSKA OKRĘGOWA  
IZBA INŻYNIERÓW BUDOWNICTWA**

prof. dr hab. inż. Antoni Szydło  
Przewodniczący Okręgowej Komisji Kwalifikacyjnej

1. prof. dr hab. inż. Antoni Szydło
2. mgr inż. Jacek Oszytko
3. mgr inż. Anna Sędzińska



strona 2 z 2



P O L S K A  
I Z B A  
I N Ż Y N I E R Ó W  
B U D O W N I C T W A

### Zaświadczenie

o numerze weryfikacyjnym:

**DOŚ-FNG-SY8-MW5 \***

Pan Szymon Jakub Potoczny o numerze ewidencyjnym DOŚ/BD/0390/14  
adres zamieszkania Wysoka ul. Brzozowa 7g/91, 52-200 Wrocław  
jest członkiem Dolnośląskiej Okręgowej Izby Inżynierów Budownictwa i posiada wymagane  
ubezpieczenie od odpowiedzialności cywilnej.  
Niniejsze zaświadczenie jest ważne od 2021-11-01 do 2022-10-31.

Zaświadczenie zostało wygenerowane elektronicznie i opatrzone bezpiecznym podpisem elektronicznym  
weryfikowanym przy pomocy ważnego kwalifikowanego certyfikatu w dniu 2021-10-25 roku przez:

Janusz Szczepański, Przewodniczący Rady Dolnośląskiej Okręgowej Izby Inżynierów Budownictwa.

(Zgodnie art. 5 ust 2 ustawy z dnia 18 września 2001 r. o podpisie elektronicznym (Dz. U. 2001 Nr 130 poz. 1450) dane w postaci elektronicznej opatrzone bezpiecznym podpisem elektronicznym weryfikowanym przy pomocy ważnego kwalifikowanego certyfikatu są równoważne pod względem skutków prawnych dokumentom opatrzonym podpisami własnoręcznymi.)

\* Weryfikację poprawności danych w niniejszym zaświadczeniu można sprawdzić za pomocą numeru weryfikacyjnego zaświadczenia na stronie Polskiej Izby Inżynierów Budownictwa [www.piib.org.pl](http://www.piib.org.pl) lub kontaktując się z biurem właściwej Okręgowej Izby Inżynierów Budownictwa.



Województwo Dolnośląskie  
Dolnośląska Służba Dróg i Kolei  
we Wrocławiu  
50-425 Wrocław, ul. Krakowska 28  
NIP 899-28-03-047, Regon 331934644  
(22)  
04 LIS. 2022

### **3 Część opisowa**

#### **3.1 Dane ogólne**

##### **3.1.1 Dane inwestycji**

Inwestor:	Gmina Bierutów ul. Moniuszki 12 56-420 Bierutów
Branża:	Drogowa
Stadium:	Projekt budowlano-wykonawczy
Jednostka projektowa:	Pracownia Projektowa Szymon Potoczny ul. Akacjowa 4n lok. 2/2 55-040 Ślęza

##### **3.1.2 Przedmiot inwestycji**

Przedmiotem inwestycji jest remont ulicy Spacerowej znajdującej się w zachodniej części miasta Bierutów.

##### **3.1.3 Zakres inwestycji**

Zakres inwestycji obejmuje cztery działki – dz. nr 2 AR21, 9 AR21, 10/4 AR21, 27 AR30, znajdujące się na terenie województwa dolnośląskiego, powiat oleśnicki, gmina Bierutów, obręb Bierutów.

##### **3.1.4 Podstawa opracowania**

- Umowa zawarta pomiędzy Pracownią Projektową Szymon Potoczny a Miastem i Gminą Bierutów.
- Rozporządzenie Ministra Infrastruktury z późniejszymi zmianami w sprawie warunków technicznych, jakim powinny odpowiadać drogi publiczne i ich usytuowanie (Dz. U. Nr. 1999.43.430 z dnia 02.03.1999 Poz. 2181)
- Rozporządzenie Ministra Środowiska z dnia 18 listopada 2014 w sprawie warunków, jakie należy spełnić przy wprowadzeniu ścieków do wód lub do ziemi, oraz w sprawie substancji szczególnie szkodliwych dla środowiska wodnego (Dz. U. 2014 poz. 1800)
- Rozporządzenie Ministra Infrastruktury z dnia 3 lipca 2003 r. w sprawie szczegółowych warunków technicznych dla znaków i sygnałów drogowych oraz urządzeń bezpieczeństwa ruchu drogowego i warunków ich umieszczania na drogach (Dz.U. 2003 nr 220 poz. 2181)
- Rozporządzenie Ministra Transportu i Gospodarki Morskiej z dnia 30 maja 2000 r. w sprawie warunków technicznych, jakim powinny odpowiadać drogowe obiekty inżynierskie i ich usytuowanie (Dz.U. 2000 nr 63 poz. 735)
- Wizja lokalna i pomiary w terenie



## **3.2 Charakterystyka stanu istniejącego**

### **3.2.1 Ukształtowanie terenu**

Teren istniejący jest płaski, rzędne terenu ok. 143-145 m n.p.m.

### **3.2.2 Charakterystyka obszaru**

Teren inwestycji znajduje się w obszarze zabudowanym, w mieście Bierutów.

### **3.2.3 Zabudowania**

Na obszarze znajdują się głównie zabudowania przemysłowe, usługowe oraz nieużytki.

### **3.2.4 Obiekty budowlane przeznaczone do rozbiórki**

Brak.

### **3.2.5 Istniejące sieci podziemne**

Na terenie inwestycji znajdują się istniejące sieci podziemne elektryczne niskiego napięcia, kanalizacja sanitarna, sieci teletechniczne oraz wodociągowe.

### **3.2.6 Istniejąca droga**

Dz. nr 9 AR21, 10/4 AR21, 27 AR30:

Droga gminna, publiczna, o nadanym numerze 120559D. Droga oznaczona jest w miejscowym planie zagospodarowania przestrzennego jako KDL 1.04. Jest to droga jednojezdniowa o szerokości ok 5,00 metrów o przekroju drogowym. Istniejąca nawierzchnia tłuczniowa powierzchniowo utrwalona oraz miejscami bitumiczna jest w stanie zdegradowanym. Zjazdy na drodze o różnej konstrukcji.

Dz. nr 2 AR21:

Droga wojewódzka, publiczna, o numerze DW451. Oznaczona w miejscowym planie zagospodarowania przestrzennego jako KDG 1.01. Droga jednojezdniowa o szerokości ok 7,00 metra, o nawierzchni bitumicznej, zjazdy utwardzone.

### **3.2.7 Istniejące skrzyżowania**

Skrzyżowanie drogi gminnej 120559D (ul. Spacerowej) z drogą wojewódzką DW451.

### **3.2.8 Oświetlenie**

Wzdłuż remontowanej drogi brak oświetlenia drogowego.

Województwo Dolnośląskie  
Dolnośląska Służba Dróg i Kolei  
Wrocław  
50-425 Wrocław ul. Krakowska 28  
NIP 899-20-00-047 Regon 931934644  
(22)  
04 LIS. 2022

### **3.3 Charakterystyka obiektu projektowanego**

#### **3.3.1 Parametry techniczne remontowanej drogi**

- Droga jednojezdniowa
- Szerokość jezdni 5,00 metra (pasy ruchu 2 x 2,50 m), przekrój drogowy
- Spadek poprzeczny dwustronny 2%
- Szerokość obustronnych poboczy 0,75 m, spadek 8%
- Droga gminna, publiczna
- Długość drogi: ok 310 m
- Przewidywana kategoria obciążenia ruchem: KR1
- Pojazd miarodajny: pojazd osobowy
- Klasa dróg lokalnych (KDL 1.04)

#### **3.3.2 Konstrukcja remontowanej drogi**

Projektowana konstrukcja KR1 składa się z następujących warstw:

- 4 cm – warstwa ścieralna AC11S
- 5 cm – warstwa wiążąca AC16W
- 20 cm – podbudowa zasadnicza z kruszywa łamanego 0/31,5
- min. 15 cm – warstwa ulepszanego podłoża z kruszywa stabilizowanego cementem (minimalny wtórny moduł odkształcenia na górze warstwy E2=80 MPa)

#### **3.3.3 Skrzyżowanie z drogą wojewódzką**

W ramach zadania remontuje się skrzyżowanie z drogą wojewódzką DW451. Szerokość poboczy należy dostosować do szerokości poboczy przy drodze wojewódzkiej (1,25 metra wg klasy G). Promienie wyłukowań 8 metrów. Połączenie nawierzchni drogi gminnej z nawierzchnią drogi wojewódzkiej należy uszczelnić izolacją bitumiczną. W terenie brak rowów przydrożnych w obszarze skrzyżowania. Spływająca woda ze skrzyżowania będzie odbierana i absorbowana przez tereny zielone.

#### **3.3.4 Ukształtowanie wysokościowe**

W ramach remontu ukształtowanie wysokościowe dróg nie ulegnie znaczącej zmianie. Podnosi się projektowaną niweletę w stosunku do istniejącej o ok. 10 cm.

#### **3.3.5 Sposób odprowadzenia wód opadowych i roztopowych**

Odprowadzenie wód opadowych i roztopowych odbywać się, jak dotychczas, będzie za pomocą spadków podłużnych i poprzecznych na przyległe tereny zielone.

#### **3.3.6 Dostęp do drogi publicznej**

Remontowana droga jest drogą publiczną.

#### **3.3.7 Układ zieleni**

Po wykonaniu remontu teren do granicy pasa drogowego należy przywrócić do stanu początkowego, w razie potrzeby zahumusować i obsiać trawą.

#### **3.3.8 Oznakowanie poziome i pionowe**

Planuje się wprowadzenie oznakowania pionowego i poziomego w obszarze skrzyżowania z drogą wojewódzką.

#### **3.3.9 Urządzenia BRD**

Nie wprowadza się.

### **3.3.10 Kolizje i sieci**

Przy realizacji robót objętych projektem nie występują kolizje z istniejącym uzbrojeniem terenu. Należy dostosować rzędne istniejących włączów i studni do rzędnych projektowanych.

### **3.3.11 Powierzchnia remontowanych dróg**

Powierzchnia jezdni: ok 1600m<sup>2</sup>.

## **3.4 Ograniczenia lub zakazy w zabudowie i zagospodarowaniu terenu**

Nie dotyczy

## **3.5 Ochrona dziedzictwa kulturowego i zabytków oraz dóbr kultury współczesnej**

Inwestycja planowana jest na terenie objętym ochroną konserwatorską na podstawie obowiązującego miejscowego planu zagospodarowania przestrzennego - strefa ochrony konserwatorskiej "OW" dla zabytków archeologicznych. Wobec zamierzenia, na tym etapie, nie warunkuje się konieczności uzyskania pozwolenia na prace archeologiczne. W przypadku odkrycia w trakcie robót ziemnych obiektów nieruchomych bądź ruchomych zabytków archeologicznych (lub przedmiotów, co do których istnieje przypuszczenie, że są zabytkami) Inwestor zobowiązany jest wstrzymać wszelkie prace mogące uszkodzić i zniszczyć odkryty przedmiot, zabezpieczyć przy użyciu dostępnych środków ten przedmiot, miejsce jego odkrycia oraz niezwłocznie powiadomić Dolnośląskiego Wojewódzkiego Konserwatora Zabytków. Wówczas wymagane będzie przeprowadzanie badań archeologicznych, przez uprawnionego archeologa, za pozwoleniem konserwatorskim. Wszelkie odkryte przedmioty zabytkowe oraz obiekty nieruchome, nawarstwienia kulturowe podlegają ochronie w myśl przepisów ustawy z dnia 23 lipca 2003 r. o ochronie zabytków i opiece nad zabytkami (t.j. Dz. U. z 2021, poz. 710, ze zm.).

## **3.6 Określenie wpływu eksploatacji górniczej na teren zamierzenia budowlanego**

Teren inwestycji nie znajduje się na terenie górniczym w rozumieniu ustawy z dnia 9 czerwca 2011 r. Prawo geologiczne i górnicze (Dz. U. Nr 163 poz. 981) i tym samym obszar ten nie jest narażony na szkodliwe wpływy robót górniczych zakładu górniczego, w tym na osuwanie się mas ziemnych.

## **3.7 Ochrona środowiska i zdrowia ludzi**

Inwestycja nie należy do przedsięwzięć, o których mowa w art. 59 ustawy z dnia 3 października [2008 r. o udostępnieniu informacji o środowisku i jego ochronie, udziale społeczeństwa w ochronie środowiska oraz o ocenach oddziaływania na środowisko (jednolity tekst Dz. U. z 2016 r., poz. 353) i nie znajduje się w katalogu zawartym w rozporządzeniu Rady Ministrów z dnia 9 listopada 2010 r. w sprawie przedsięwzięć mogących znacząco oddziaływać na środowisko (jednolity tekst Dz. U z 2016 r., poz. 71).

## **3.8 Ochrona przeciwpożarowa**

Remontowana droga spełnia warunki drogi pożarowej.

## **3.9 Określenie obszaru oddziaływania obiektu**

Obszar oddziaływania planowanej inwestycji nie wykracza poza istniejący pas drogowy.

## **3.10 Uwagi końcowe**

W przypadku stwierdzenia rozbieżności pomiędzy usytuowaniem w planie oraz rzędnych wysokościowych elementów projektowanych w stosunku do stanu istniejącego określonego wg mapy do celów projektowych, jest zobowiązany do niezwłocznego powiadomienia Inwestora w celu umożliwienia ewentualnej korekty rozwiązań projektowych.



Należy wykonać czasową organizację ruchu oraz wprowadzić ją na czas remontu.

Województwo Dolnośląskie  
Dolnośląska Służba Dróg i Kolei  
we Wrocławiu  
50-425 Wrocław ul. Krakowska 28  
NIP 896-20-05-047 Regon 931934644  
(22)  
04.11.2022

## 4 Część rysunkowa

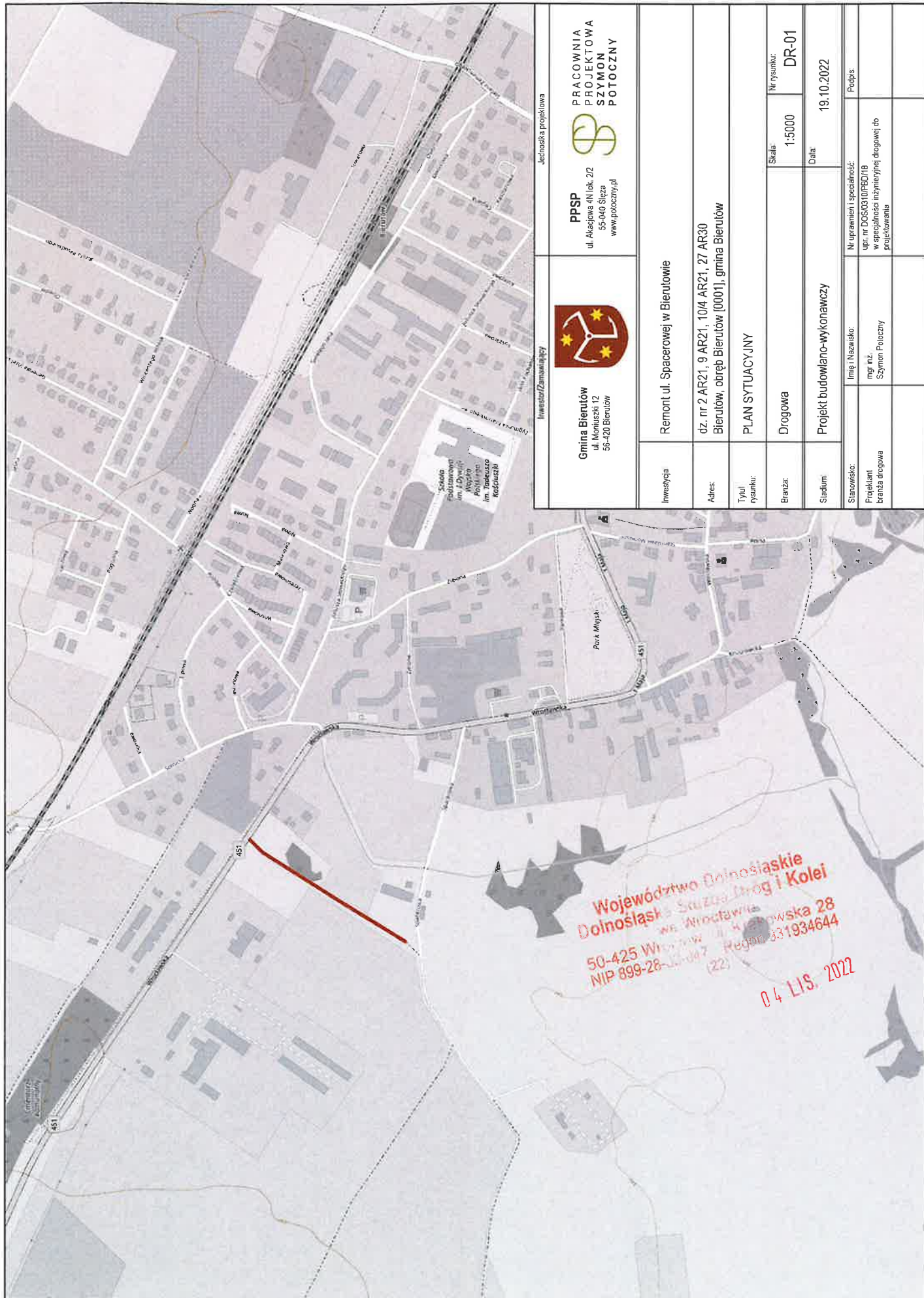
Nr rysunku	Tytuł rysunku	Skala
DR-01	Plan sytuacyjny	1:5000
DR-02	Projekt zagospodarowania terenu	1:500
DR-03	Przekroje konstrukcyjne	1:20



 <b>Gmina Bierutów</b> ul. Moniuski 12 55-420 Bierutów		 <b>PPSP</b> PRACOWNIA PROJEKTOWA SZYMON POTOCZNY ul. Akacjowa 4N lok. 2/2 55-040 Słęża www.potoczny.pl		Jednostka projektowa	
Investycja	Remont ul. Spacerowej w Bierutowie				
Adres	dz. nr 2 AR21, 9 AR21, 10/4 AR21, 27 AR30 Bierutów, obręb Bierutów [0001], gmina Bierutów				
Tytuł rysunku	PLAN SYTUACYJNY				
Brantaż	Drogowa		Skala	1:5000	Nr rysunku: DR-01
Stadium	Projekt budowlano-wykonawczy		Data 19.10.2022		
Stanowisko:	Imię i Nazwisko:		Nr uprawnień i specjalność:		
Projektant brantaż drogowy	mgr inż. Szymon Potoczny		upr. nr DGS/0310P/SD/19 w specjalności inżynierii drogowej do projektowania		
				Podpis	

Województwo Dolnośląskie  
Dolnośląskie Służba Drog i Kolei  
50-425 Wrocław, ul. Włodawia  
NIP 899-28-13-047 Regon 1431934644  
(22)  
04.11.2022



Technical drawing of a road cross-section. The road width is 12m. The side slopes are 8%. The crown is 2%. The layers are labeled: PB (base), TZ (top layer), KR1 (middle layer), and PB1 (bottom layer). The drawing shows a cross-section of a road with a 12m width, 8% side slopes, and a 2% crown. The layers are labeled: PB (base), TZ (top layer), KR1 (middle layer), and PB1 (bottom layer). The drawing shows a cross-section of a road with a 12m width, 8% side slopes, and a 2% crown. The layers are labeled: PB (base), TZ (top layer), KR1 (middle layer), and PB1 (bottom layer).

[illegible]

**KR1:**  
4 cm – warstwa ścieralna AC11S  
5 cm – warstwa wiążąca AC16W  
20 cm – podbudowa z kruszywa łamanego 0/31,5  
15 cm – warstwa kruszywa stabilizowanego cementem  
(min. wzmocnił moduł odciskalnicia E2 na gorze warstwy 80 MPa)

PB:  
10 cm – pobocze z kruszywa łamanego 0/31,5

**Iz:** Izolacja bitumiczna na połączeniu nawierzchni

Inwestor/Zamawiający		 <p><b>Gmina Bierutów</b> ul. Moniuszki 12 56-420 Bierutów</p>		<p>Jednostka projektowa</p> <p><b>PPSP</b> ul. Kociołowa 4N lok. 2/2 55-040 Sępa www.potoczny.pl</p> <p><b>PRACOWNIA PROJEKTOWA SZYMON POTOCZNY</b></p>	
Inwestycja:		Remont ul. Spacerowej w Bierutowie			
Adres:		dz. nr 2 AR21, 9 AR21, 10/4 AR21, 27 AR30 Bierutów, obręb Bierutów [0001], gmina Bierutów			
Tytuł rysunku:		PRZEKROJE KONSTRUKCYJNE			
Brantaż:		Drogowa		Skala:	1:25
Stadium:		Projekt budowlano-wykonawczy		Nr rysunku:	DR-03
Starostwo:		Imię i Nazwisko:		Data	
Projektant branża drogowa		mgr inż. Szymon Potoczny		19.10.2022	
				Podpis:	
				upr. nr DSG010PQD18 w specjalności inżynierskiej drogowej do projektowania	

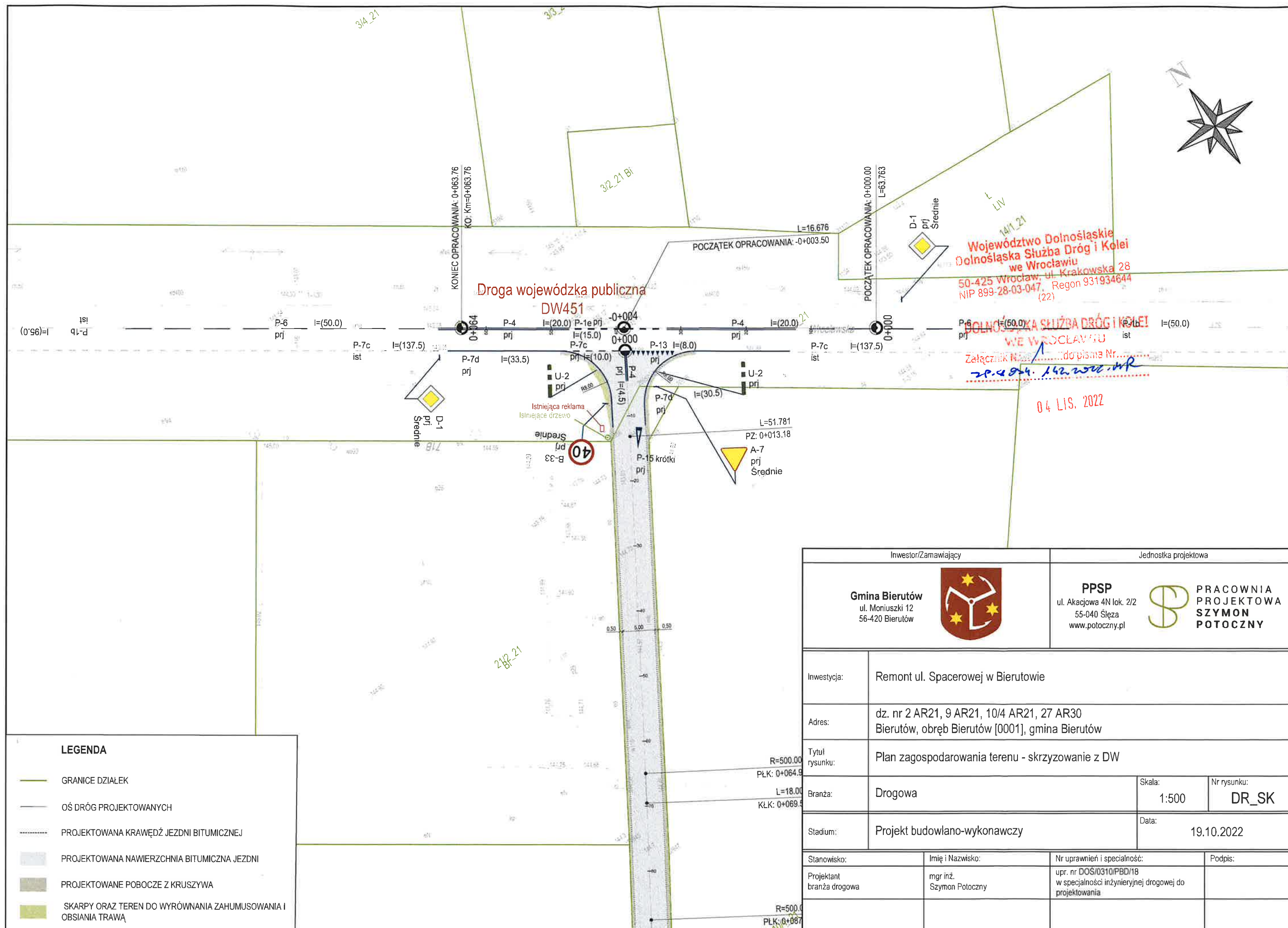

Województwo Dolnośląskie  
Dolnośląska Służba Dróg i Kolei  
we Wrocławiu  
50-425 Wrocław, ul. Krakowska 28  
NIP 899-28-03-047, Regon 931934644  
(22)

DOLNOŚLĄSKA SŁUŻBA DRÓG I KOLEI  
WE WROCŁAWIU  
Załącznik Nr... do pisma Nr...  
20.494.142.2022

04 LIS. 2022

Inwestor/Zamawiający		Jednostka projektowa	
<b>Gmina Bierutów</b> ul. Moniuszki 12 56-420 Bierutów		<b>PPSP</b> ul. Akacjowa 4N lok. 2/2 55-040 Śleza www.potoczny.pl	<b>PRACOWNIA PROJEKTOWA SZYMON POTOCZNY</b>
Inwestycja:	Remont ul. Spacerowej w Bierutowie		
Adres:	dz. nr 2 AR21, 9 AR21, 10/4 AR21, 27 AR30 Bierutów, obręb Bierutów [0001], gmina Bierutów		
Tytuł rysunku:	Plan zagospodarowania terenu - skrzyżowanie z DW		
Branża:	Drogowa	Skala: 1:500	Nr rysunku: DR_SK
Stadium:	Projekt budowlano-wykonawczy		Data: 19.10.2022
Stanowisko:	Imię i Nazwisko:	Nr uprawnień i specjalność:	
Projektant branża drogowa	mgr inż. Szymon Potoczny	upr. nr DOS/0310/PBD/18 w specjalności inżynierskiej drogowej do projektowania	Podpis:

Województwo Dolnośląskie  
Dolnośląska Służba Dróg i Kolei  
we Wrocławiu  
50-425 Wrocław, ul. Krakowska 28  
NIP 899-28-03-047, Regon 931934644  
(22)

04 LIS. 2022

Profil drogi gminna dz. 9

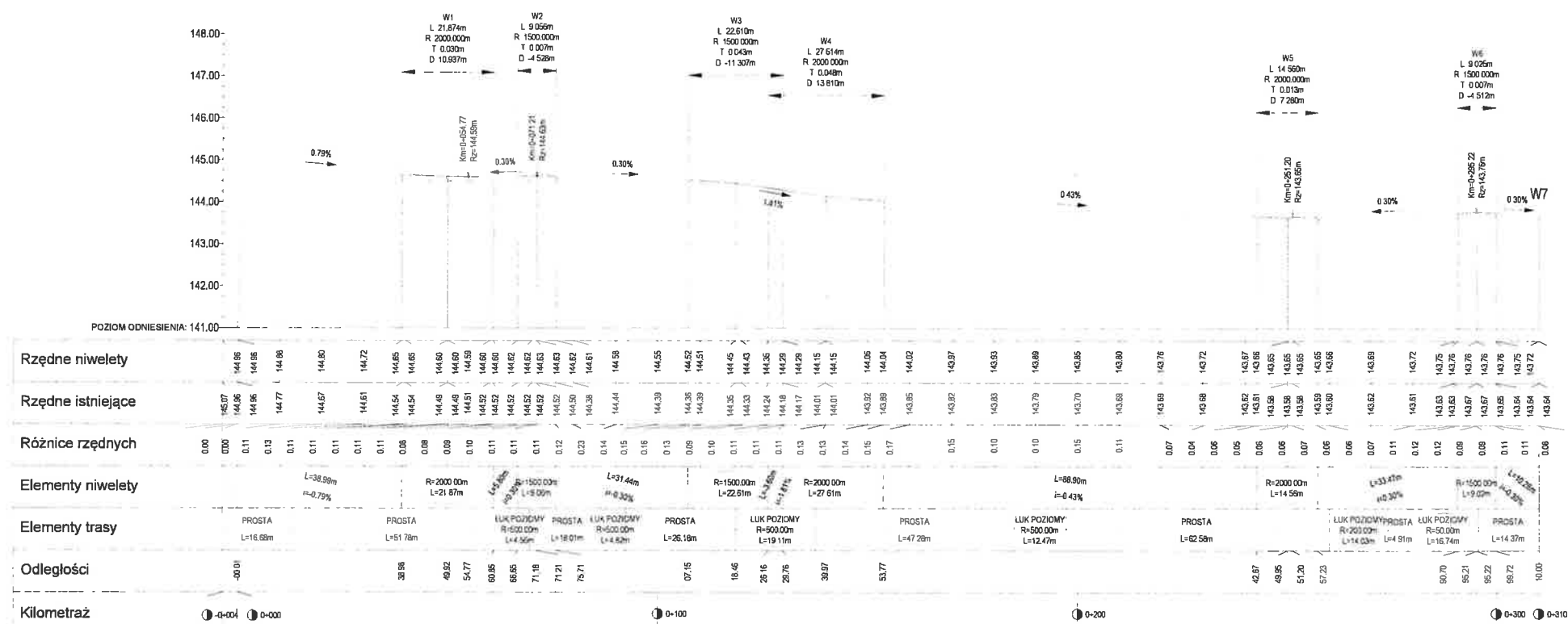

Inwestor/Zamawiający		Jednostka projektowa	
<div>Gmina Bierutów ul. Moniuszki 12 56-420 Bierutów</div> <div></div>		<div>PPSP ul. Akacjowa 4N lok. 2/2 55-040 Słęża www.potoczny.pl</div> <div></div> <div>PRACOWNIA PROJEKTOWA SZYMON POTOCZNY</div>	
Inwestycja:	Remont ul. Spacerowej w Bierutowie		
Adres:	dz. nr 2 AR21, 9 AR21, 10/4 AR21, 27 AR30 Bierutów, obręb Bierutów [0001], gmina Bierutów		
Tytuł rysunku:	PROJEKT ZAGOSPODAROWANIA TERENU		
Branża:	Drogowa	Skala: 1:100/1000	Nr rysunku: DR-04
Stadium:	Projekt budowlano-wykonawczy		Data: 19.10.2022
Stanowisko:	Imię i Nazwisko:	Nr uprawnień i specjalność:	Podpis:
Projektant branża drogowa	mgr inż. Szymon Potoczny	upr. nr DOS/0310/PB/018 w specjalności inżynierskiej drogowej do projektowania	