

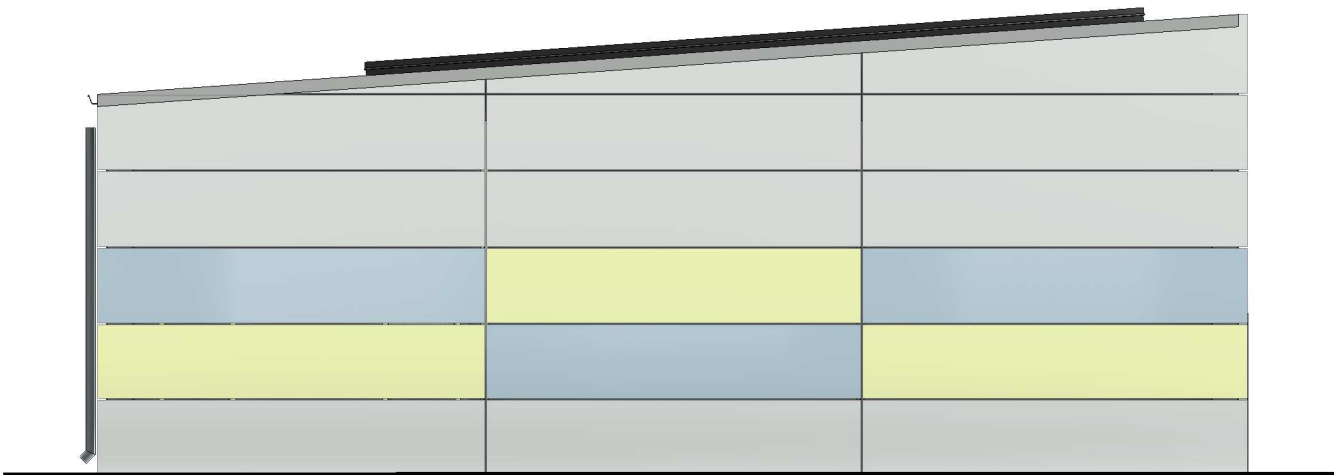

ELEWACJA PŁD.-ZACH.  
1 : 100

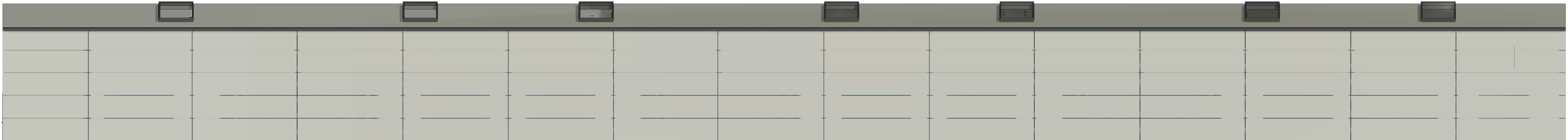

ELEWACJA PŁN.-WSCH.  
1 : 100



ELEWACJA PŁD.-WSCH.  
1 : 100

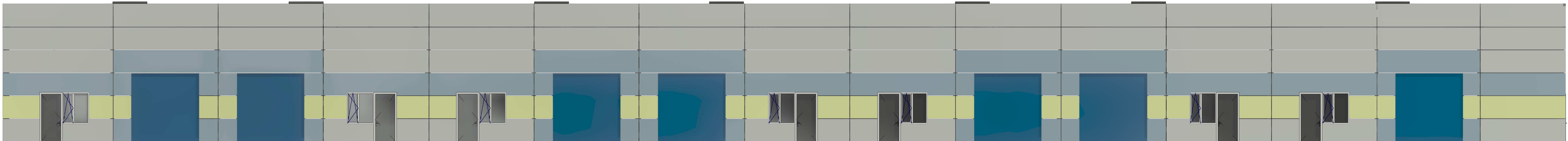

ELEWACJA PŁN.-ZACH.  
1 : 100

20.10.2022	A	WYDANIE PODSTAWOWE	W. R.
------------	---	--------------------	-------

INWESTOR:  
**GRUDZIĄDZKI PARK PRZEMYSŁOWY**  
86-300 Grudziądz, ul. Waryńskiego 32-36

OBIEKT:  
**BUDYNEK HANDLOWO - USŁUGOWY**  
dz. nr 10/37, 10/62, 12/33 obr. 63 M. Grudziądz

JEDNOSTKA PROJEKTOWA:  
**PROFKON**  
BIURO PROJEKTOWE  
PROFKON Biuro Projektowe Sp. z o. o.  
ul. Waryńskiego 167; 86-300 Grudziądz  
tel.: 604-188-203;  
e-mail: wojciech.remus@profkonbp.pl  
NIP: 876-249-85-57; REGON: 520983158

FAZA:  
**KONCEPCJA**

BRANŻA:  
**ARCHITEKTONICZNA**

NAZWA RYSUNKU:  
**ELEWACJE**

FUNKCJA	IMIĘ I NAZWISKO	NR UPRAWNIENI	SPECJALNOŚĆ	PODPIS
PROJEKTOWAŁA	mgr inż. arch. Martyna Kuszyńska	234/POOKK/V/2021	Architektura	

DATA	NR RYSUNKU	REWIZJA	SKALA RYSUNKU
20.10.2022	A4		1:100