

Poświadczam, że niniejszy dokument został opracowany w wyniku prac geodezyjnych i kartograficznych, których rezultaty zawiera operat techniczny wpisany do ewidencji materiałów państwowego zasobu geodezyjnego i kartograficznego	
Organ prowadzący państwowy zasób geodezyjny i kartograficzny	STAROSTA GORLICKI
Identyfikator ewidencyjny materiału zasobu - operatu technicznego	P.1205.2019.333
Data wpisania operatu technicznego do ewidencji materiałów zasobu	26 MAR. 2019
Imię, nazwisko i podpis osoby reprezentującej organ	Z up. STAROSTY

Michał Olszowski
Geodeta w Wydziale Geodezji
miejscowej i Katastru

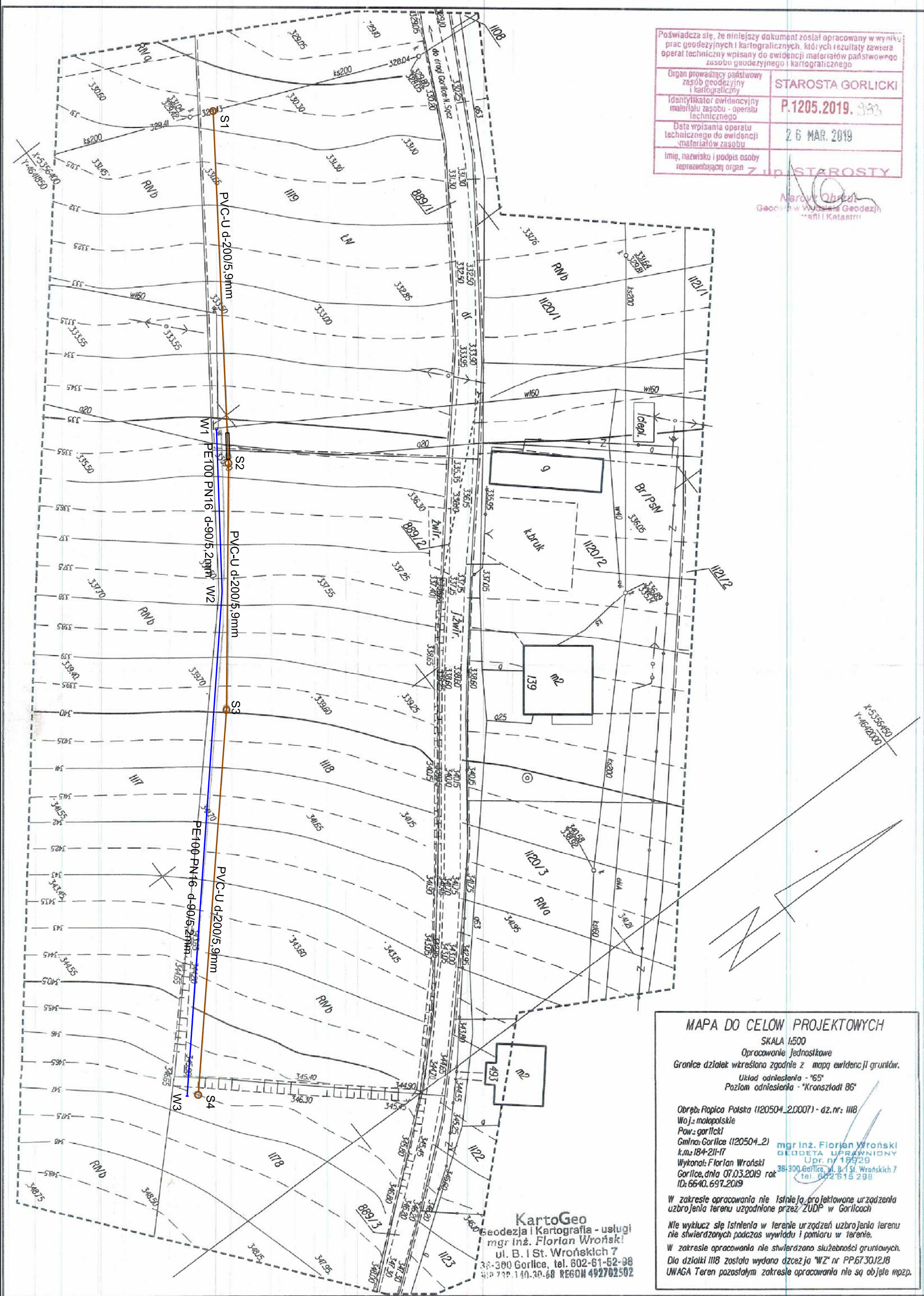

MAPA DO CELÓW PROJEKTOWYCH
SKALA 1:500
Opracowanie jednostkowe
Granice działek wykreślone zgodnie z mapą ewidencyjną gruntów.
Układ odniesienia - "65"
Pozycja odniesienia - "Krańszki 85"
Obręb: Ropica Polska (120504.2.0007) - dz.nr: 1118
Woj.: małopolskie
Pow.: gorlicki
Gmina: Gorlice (120504.2)
k.m.: 184-211-17
mgr inż. Florian Wroński
Wykonat: Florian Wroński
Gorlice, dnia 07.03.2019 rok
ID: 6640.697.2019
mgr inż. Florian Wroński
GEODETA UPRAWNIONY
Upr. nr 18929
38-300 Gorlice, ul. B. i St. Wrońskich 7
tel. 802 615 298
W zakresie opracowania nie istnieją projektowane urządzenia uzbrojenia terenu uzgodnione przez ZUP w Gorlicach
Nie wyklucza się istnienia w terenie urządzeń uzbrojenia terenu nie stwierdzonych podczas wywiadu i pomiaru w terenie.
W zakresie opracowania nie stwierdzano służebności gruntowych.
Dla działki 1118 została wydana decyzja "WZ" nr PP.67.30.12.18
UWAGA Teren pozostałym zakresie opracowania nie są objęte mpzp.

KartoGeo
Geodezja i Kartografia - usługi
mgr inż. Florian Wroński
ul. B. i St. Wrońskich 7
38-300 Gorlice, tel. 802-61-52-98
NIP 739.140.38.68 REGON 492702502

- LEGENDA:**
- projektowany przyłącz kanalizacji sanitarnej grawitacyjnej z rur PVC - U SN8 d=200/5,9mm
 - projektowany przyłącz wodociągowy z rur PEHD 100 PN 16 d=90/5,4mm
 - projektowana studnia rewizyjna d=400mm
 - projektowana r.o. na kanalizacji PE100 SDR17,6 d=225/12,8mm, L=4,0m