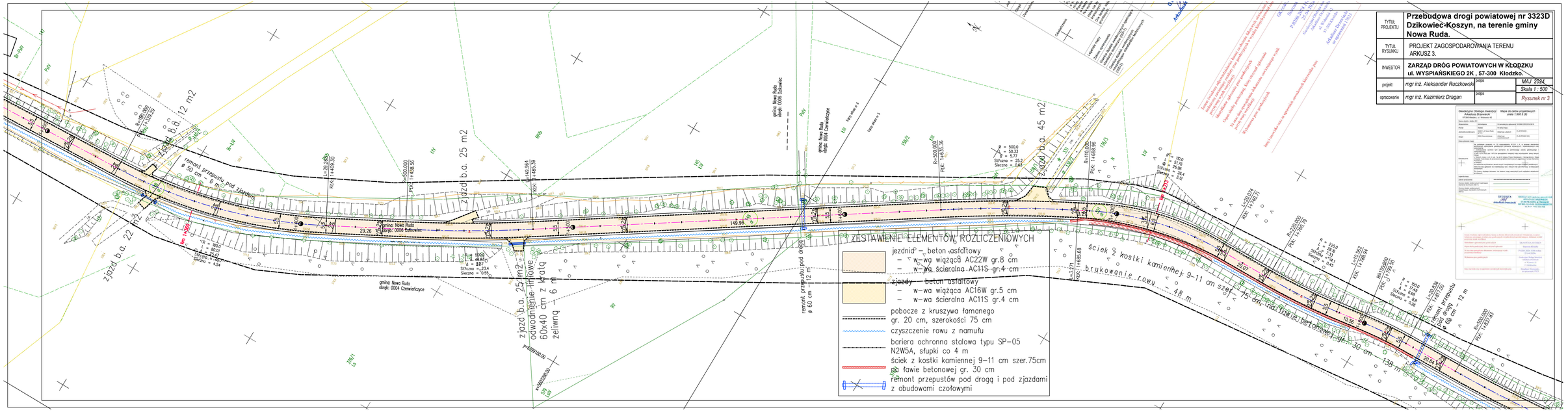

TYTUŁ PROJEKTU	**Przebudowa drogi powiatowej nr 3323D Dzikowiec-Koszyn, na terenie gminy Nowa Ruda.**
TYTUŁ RYSUNKU	PROJEKT ZAGOSPODAROWANIA TERENU ARKUSZ 3.
INWESTOR	**ZARZĄD DRÓG POWIATOWYCH W KŁODZKU ul. WYSPIAŃSKIEGO 2K , 57-300 Kłodzko.**
projekt	*mgr inż. Aleksander Ruczkowski* — podpis — *MAJ 2024*
	Skala 1 : 500
opracowanie	*mgr inż. Kazimierz Dragan* — podpis — *Rysunek nr 3*