

ROZDZIELNIA - BUDYNEK CZERWONY

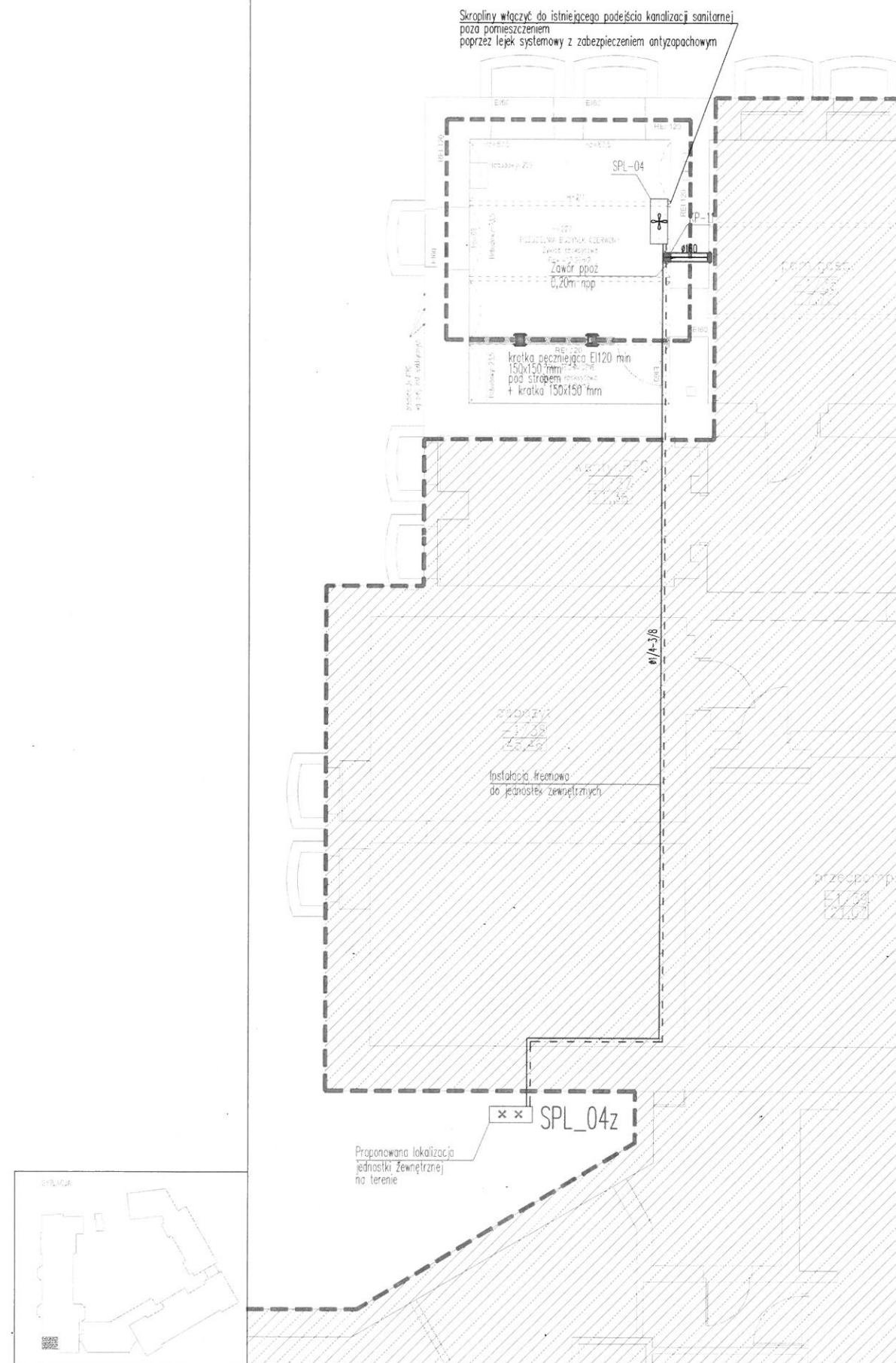

1. WYMIARY I RZĘDNE SPRAWDZIĆ NA BUDOWIE A ZAISTNIAŁE ROZBIEŻNOŚCI WYJAŚNIĆ Z PROJEKTEM.
2. WYKONAWCA JEST ZOBOWIĄZANY DO KOORDYNACJI MIĘDZYBRANŻOWEJ NA BUDOWIE.
3. PROJEKT ROZPATRYWAĆ ŁĄCZNIE Z CZĘŚCIAMI PROJEKTU DOT. KONSTRUKCJI I INSTALACJI A ZAISTNIAŁE WĄTPLIWOŚCI WYJAŚNIĆ Z PROJEKTEM.
4. PODCZAS REALIZACJI INWESTYCJI, W RAZIE WYKRYCIA W TERENIE URZĄDZEŃ PODZIEMNYCH NIE WYKAZANYCH NA MAPIE DO CELÓW PROJEKTOWYCH, NALEŻY JE ZLIKWIDOWAĆ LUB PODŁĄCZYĆ DO INSTALACJI NOWOPROJEKTOWANEJ, W KONSULTACJI Z PROJEKTEM INSTALACJI.
5. WSZELKIE PRACE BUDOWLANE WYKONYWAĆ ZGODNIE ZE SZTUKĄ BUDOWLANĄ.
6. PRACE BUDOWLANE WYKONYWAĆ ZGODNIE Z INSTRUKCJAMI PRODUCENTÓW MATERIAŁÓW STOSOWANYCH W OBIEKcie.
7. WSZYSTKIE UŻYTE MATERIAŁY BUDOWLANE I URZĄDZENIA MUSZĄ POSIADAĆ ODPOWIEDNIE ATYSTY I ŚWIADECTWA DOPUSZCZAJĄCE DO STOSOWANIA W BUDOWNICTWIE ORAZ ZEZWALAJĄCE NA ICH ZASTOSOWANIE W ODPOWIEDNICH SYSTEMACH.
8. WSZELKIE WSKAZANE Z NAZWY MATERIAŁY (WYROBY) NALEŻY ROZUMIEĆ, JAKO OKREŚLENIE WYMAGANYCH PARAMETRÓW TECHNICZNYCH LUB STANDARDÓW JAKOŚCIOWYCH. OZNACZA TO, ŻE W PRZYPADKU WSKAZANYCH Z NAZWY MATERIAŁÓW I WYROBÓW, DOPUSZCZA SIĘ ZASTOSOWANIE RÓWNOWAŻNYCH MATERIAŁÓW (WYROBÓW) NIE GORSZEJ JAKOŚCI NIŻ OPISANE. CIĘŻAR UDOWODNIENIA, ŻE MATERIAŁ (WYRÓB) JEST RÓWNOWAŻNY W STOSUNKU DO WYROBU OKREŚLONEGO W DOKUMENTACJI, SPOCZYWA NA WYKONAWCY.
9. WYPOSAŻENIE DRZWI (OKUCIA, ZAMKI) ZWERYFIKOWAĆ Z UŻYTKOWNIKIEM I INSPEKTOREM NADZORU

ARCH
IMOD
ICUS

ARCHIMMODICUS SP. Z O.O. SP. K.
UL. KLUCZBORSKA 13/1A
50-323 WROCŁAW
TEL.: 503 176 038, 717 584 595

INWESTOR:	SAMODZIELNY PUBLICZNY ZAKŁAD OPIEKI ZDROWOTNEJ MSWIA WE WROCŁAWIU
ADRES:	WROCŁAW, UL. OŁBINSKA 32
OBIEKT:	SZPITAL MSWIA
ADRES:	WROCŁAW, UL. OŁBINSKA 32
ADRES GEOD.:	DZ. NR 147 AM-18, OBREB PLAC GRUNWALDZKI

TEMAT PROJEKTU:	WYKONANIE INSTALACJI ZASILANIA SZPITALA WRAZ Z PRZEBUDOWĄ POMIESZCZEŃ STACJI TLEŃOWNI NA STACJĘ TRANSFORMATOROWĄ ORAZ WYKONANIEM LINII ZASILAJĄCYCH PROJEKTOWANE I ISTNIEJĄCE RÓZDZIELNICE NN
-----------------	---

TEMAT RYSUNKU:	ZAKRES PRAC OBJĘTYCH PRZEDMIOTEM ZAMÓWIENIA
-------------------	---

	INSTALACJE SANITARNE		DATA	NR UPR.	PODPIS
PROJEKTOWAŁ:	MGR INŻ. WOJCIECH KUŚNIERKIEWICZ		11.2020	242DOŚ06	
SPRAWDZIŁA:	MGR INŻ. KATARZYNA SZTYMAR		11.2020	DOŚ0354/PWBS-16	
WSPÓŁPRACA:					
ARCHIM-39-20	OPZ	1:100	INSTALACJE SANITARNE		S-01
NR PROJEKTU	FAZA	SKALA	BRANŻA		NR RYS.