

# Kondygnacja: 0

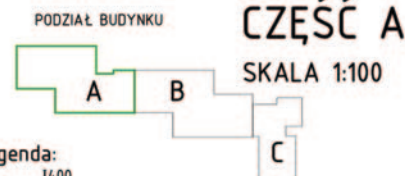
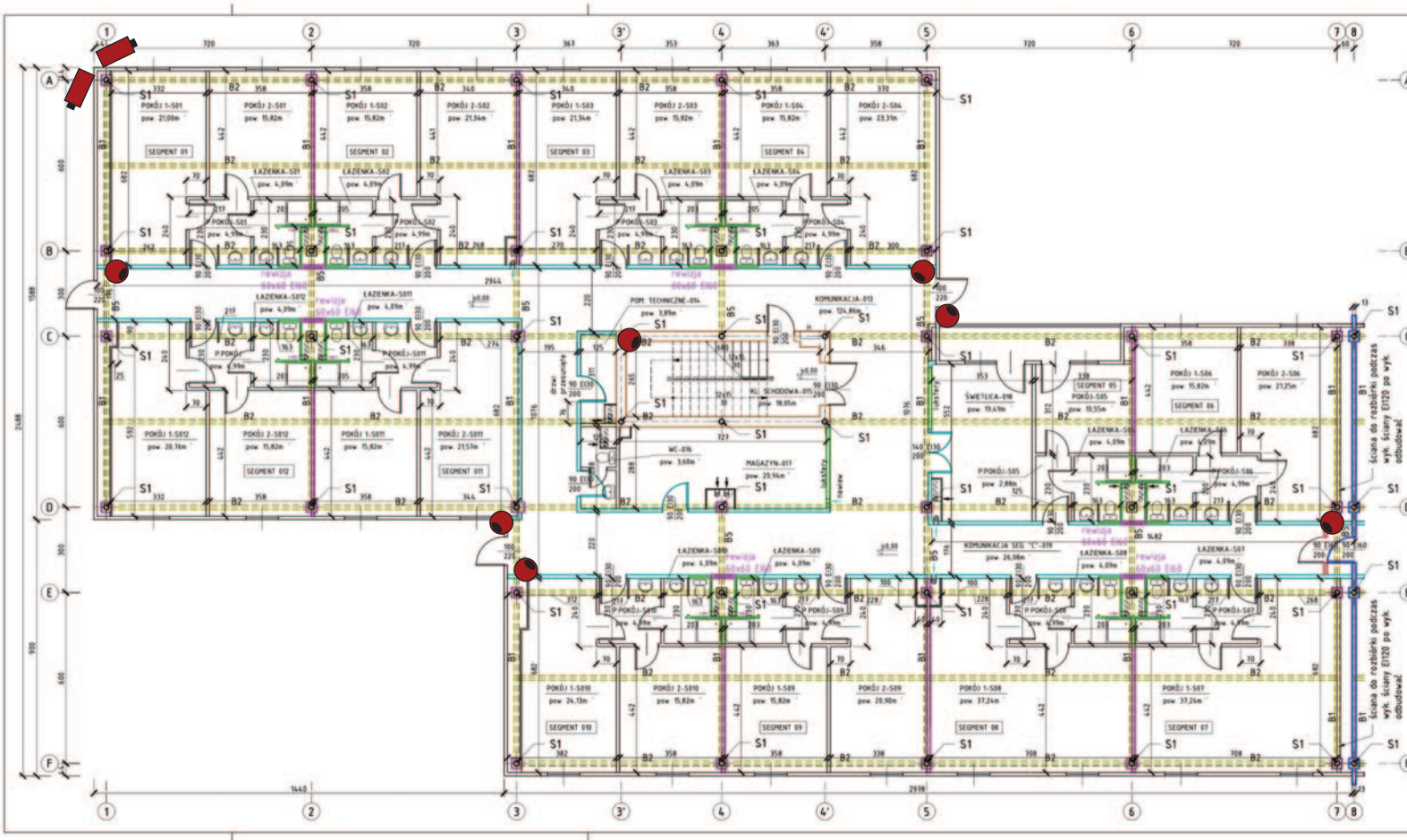

- Legenda:**
- B1 1400
  - B2 1300, belka ażurowa H=400
  - B5 1180
  - S1 strop RO 177,8
- ściana do rozbiórki
  - ściana przedziałowa przeciwpożarowego EI120 (rys. K13, K14 ściana typ 4)
  - ściana istniejąca EI60
  - ściana do przebudowy na EI60 (rys. K12, ściana typ 3)
  - ściana do przebudowy na EI60 (rys. K12, ściana typ 2)
  - ściana do przebudowy na EI30 (rys. K12, ściana typ 1)
  - obudowa belek konstrukcji R60 (rys. K15)
- ↻ projektowane drzwi EI30
  - ↻ projektowane drzwi EI60
  - ↻ projektowana kłapa rewizyjna 60x60 EI60
  - ↻ projektowana kratka wentylacji EI60
  - ↻ projektowana kratka wentylacji EI30

<b>Budowlane Biuro Inżynierskie mgr inż. Przemysław Puchalski</b> 66-400 Gorzów Wlkp. ul. Myśliwska 10/1 NIP 599-243-99-81, tel. 601 218 123, e-mail: przemyslawpuchalski@gmail.com			
<b>PRAWA AUTORSKIE ZASTRZEŻENIE</b>			
PROJEKTANT	IME i NAZWISKO	PODPIS	TEMAT OPRACOWANIA
	Przemysław Puchalski		PROJEKT ZABEZPIECZENIA PRZECIWOPOŻAROWEGO BUDYNKU ZAMIESZKANIA ZBIOROWEGO "METALOWIEC"
SPRAWDZAJĄCY	ADRES OBIEKTU		ADRES OBIEKTU
	Marek Puchalski		ul. SZCZĘCZANKA 25 66-400 GORZÓW WŁKP.
	PRZEGLĄD RYSUNKU		RZUT PARTERU CZĘŚĆ A
	SKALA 1/100		DATA 2010-04-27 NR RYS. K12

# Kondygnacja: 0

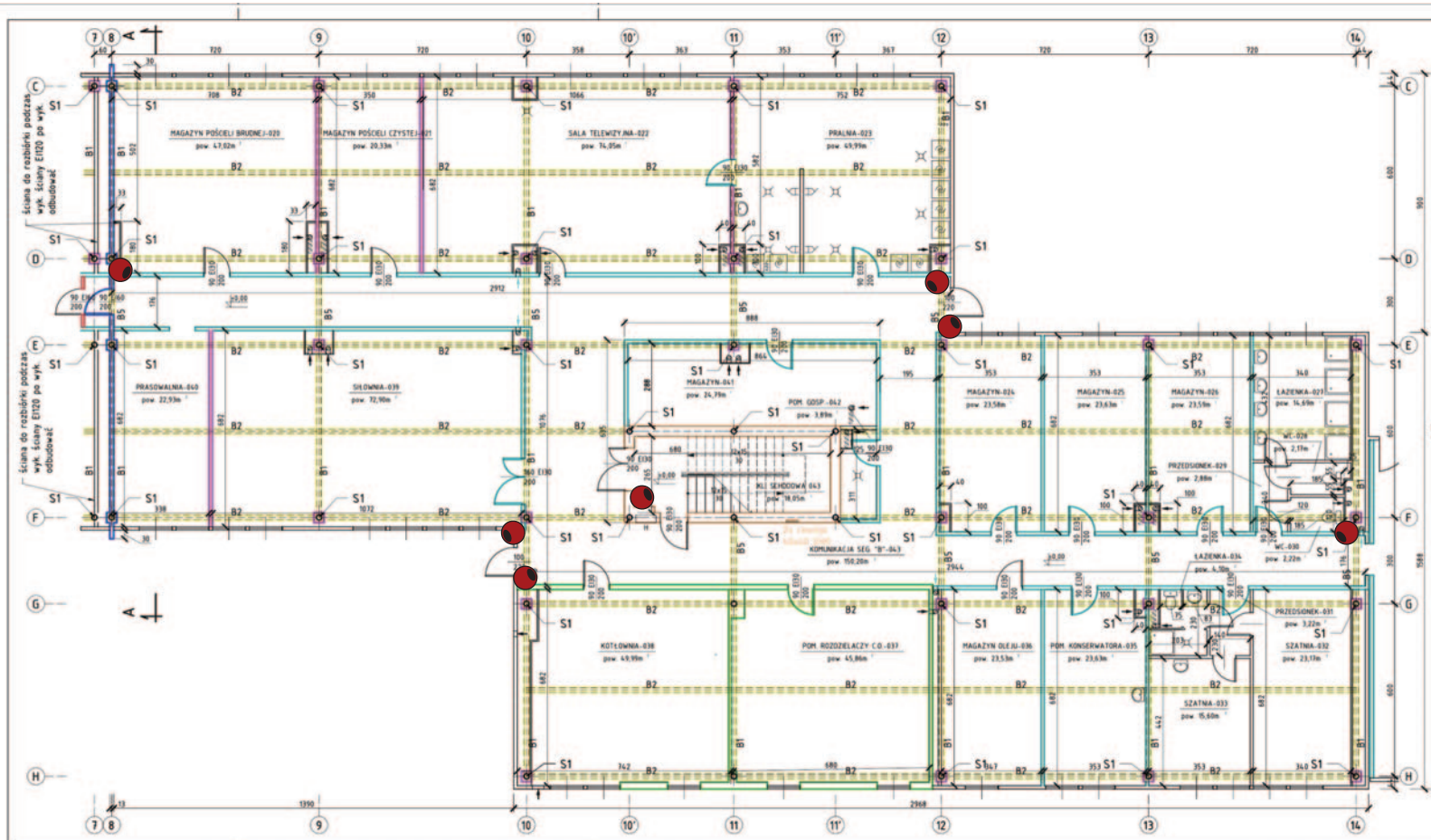

**PODZIAŁ BUDYNKU**

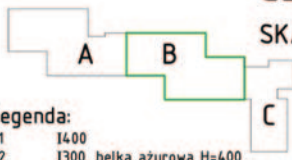





## CZĘŚĆ B

SKALA 1:100

**Legenda:**

- B1 I400
- B2 I300, belka ażurowa H=400
- B5 I180
- S1 stęp R0 177,8

- ściana do rozbiórki
- ściana przedzielenia przeciwpożarowego EI120 (rys. K13, K14 ściana typ 4)
- ściana istniejąca EI60
- ściana do przebudowy na EI60 (rys. K12, ściana typ 3)
- ściana do przebudowy na EI60 (rys. K12, ściana typ 2)
- ściana do przebudowy na EI30 (rys. K12, ściana typ 1)
- obudowa belek konstrukcji R60 (rys. K15)

-  projektowane drzwi EI30
-  projektowane drzwi EI60
-  projektowane klapy rewizyjne 40x40 EI60
-  projektowana kratka wentylacji EI60
-  projektowana kratka wentylacji EI30

Budowlane Biuro Inżynierskie mgr inż. Przemysław Puchalski 66-400 Gorzów Wlkp. ul. Płytyberska 10/1 NP 599-241-99-87, tel. 601 278 123, e-mail: przemyslaw.puchalski@gmail.com				
<b>PRAWA AUTORSKIE ZASTRZEŻONE</b>				
<b>PROJEKTANT</b>	Przemysław Puchalski <small>ul. Płytyberska 10/1, 66-400 Gorzów Wlkp. tel. 601 278 123, e-mail: przemyslaw.puchalski@gmail.com</small>	<b>PODPIS</b>	<b>TEMAT OPRACOWANIA</b>	PROJEKT ZABEZPIECZENIA PRZECIWOPOŻAROWEGO BUDYNKU ZAMIESZKANIA ZBIOROWEGO "METALOWIEC"
<b>SPRAWDZAJĄCY</b>	Marek Puchalski <small>ul. Płytyberska 10/1, 66-400 Gorzów Wlkp. tel. 601 278 123, e-mail: przemyslaw.puchalski@gmail.com</small>		<b>ADRES OBIEKTU</b>	ul. SZCZĘCIEŃSKA 25 66-400 GORZÓW WLKP.
			<b>PRZEDMIOT RYSUNKU</b>	RZUT PARTERU CZĘŚĆ B
			<b>SKALA</b>	1:100
			<b>DATA</b>	2010-08-27
			<b>NR RYS.</b>	K03

# Kondygnacja: 0

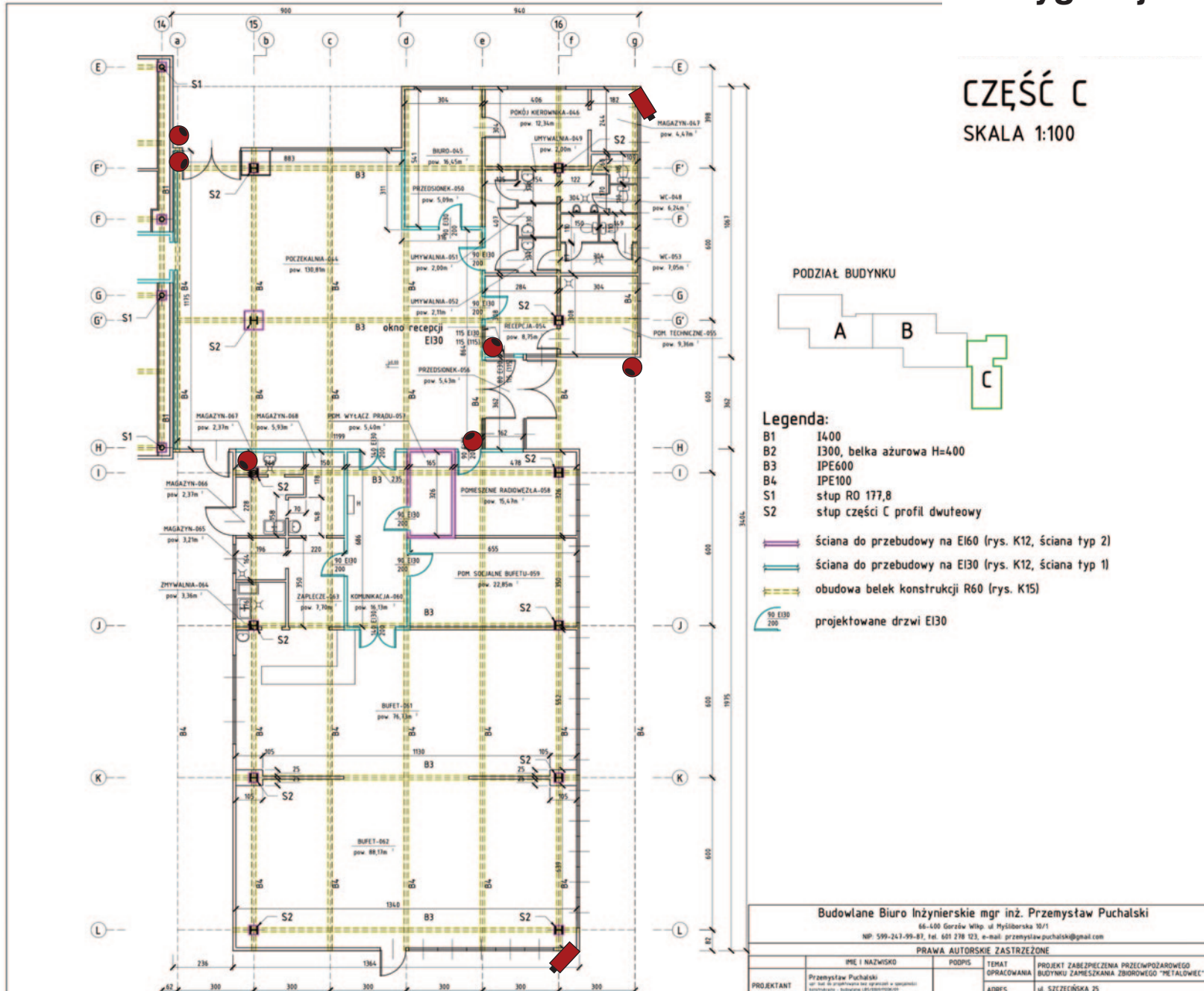

**CZĘŚĆ C**  
SKALA 1:100

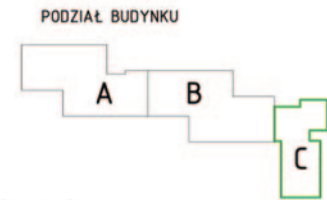

- Legenda:**
- B1 I400
  - B2 I300, belka azurowa H=400
  - B3 IPE600
  - B4 IPE100
  - S1 słup RO 177,8
  - S2 słup części C profil dwuteowy
- ściana do przebudowy na EI60 (rys. K12, ściana typ 2)
  - ściana do przebudowy na EI30 (rys. K12, ściana typ 1)
  - obudowa belek konstrukcji R60 (rys. K15)
  - projektowane drzwi E130

<b>Budowlane Biuro Inżynierskie mgr inż. Przemysław Puchalski</b> 66-600 Gorzów Wlkp. ul. Mysłoborska 10/1 NIP: 599-247-99-87, tel. 661 278 123, e-mail: przemyslaw.puchalski@gmail.com			
PRAWA AUTORSKIE ZASTRZEŻONE			
PROJEKTANT	PRZEI I NAZWISKO Przemysław Puchalski <small>ul. Hut 46, 66-600 Gorzów Wlkp. (opisany w ogłoszeniu konkursowym - budowlany.pl/czestochowa)</small>	PODPIS	TEMAT OPRACOWANIA PROJEKT ZABEZPIECZENIA PRZECIWPÓŻAROWEGO BUDYNKU ZAMIESZKANIA ZBIOROWEGO "METALOWIEC"
			ADRES ul. SZCZECIŃSKA 25

# Kondygnacja: 1-3

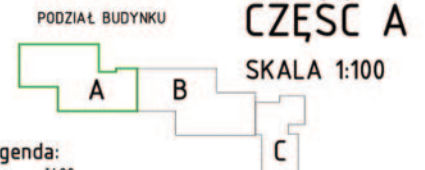

## Legenda:

- B1 1400
  - B2 1300, belka ażurowa H=400
  - B5 1180
  - S1 stęp R0 177,8
- ściana do rozbiórki
  - ściana przedzielenia przeciwpożarowego EI120 (rys. K13, K14 ściana typ 4)
  - ściana istniejąca EI60
  - ściana do przebudowy na EI60 (rys. K12, ściana typ 3)
  - ściana do przebudowy na EI60 (rys. K12, ściana typ 2)
  - ściana do przebudowy na EI30 (rys. K12, ściana typ 1)
  - obudowa belek konstrukcji R60 (rys. K15)
  - projektowane drzwi EI30
  - projektowane drzwi EI60
  - rewizja projektowana kłapa rewizyjna 60x60 EI60
  - rewizja projektowana kratka wentylacji EI60
  - projektowana kratka wentylacji EI30

Budowlane Biuro Inżynierskie mgr inż. Przemysław Puchalski

66-400 Gorzów Wlkp. ul. Piłsudskiego 10/1  
 Nr 595-243-99-83, tel. 603 238 323, e-mail: przemyslaw.puchalski@gmail.com

PRAWA AUTORSKIE ZASTRZEŻENIE			
PROJEKTANT	Przemysław Puchalski ul. 66-400 Gorzów Wlkp. ul. Piłsudskiego 10/1 tel. 595-243-99-83, tel. 603 238 323, e-mail: przemyslaw.puchalski@gmail.com	TEMAT	PROJEKT ZABEZPIECZENIA PRZECIWOPOŻAROWEGO BUDYNKU ZAMIESZKANIA ZBOROWEGO "METALOWIEC"
SPRAWDZAJĄCY	Marek Puchalski ul. 66-400 Gorzów Wlkp. ul. Piłsudskiego 10/1 tel. 595-243-99-83, tel. 603 238 323, e-mail: przemyslaw.puchalski@gmail.com	ADRES OBIEKTU	ul. SZCZELIŃSKA 25 66-400 GORZÓW Wlkp.
		PRZEDMIOT BUDOWY	RZUT I PIĘTRA CZĘŚĆ A
		SKALA 1:100	DATA 2010-08-27 NR RYS. 405

# Kondygnacja: 1-3

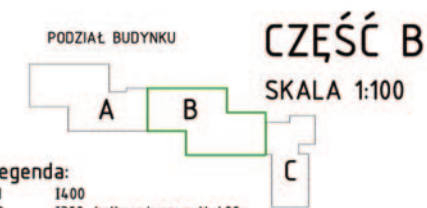
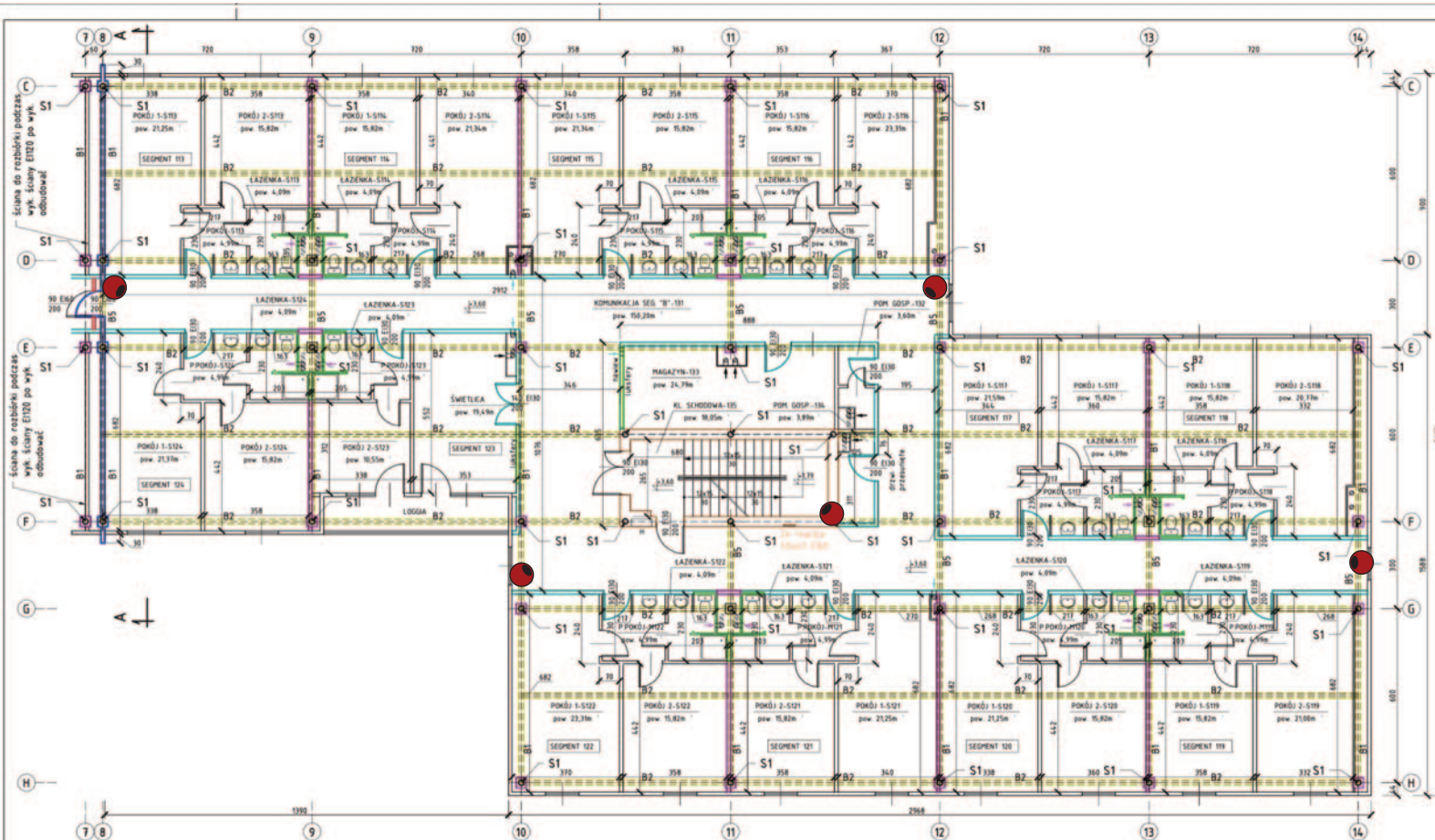

### Legenda:

- B1 1400
  - B2 1300, belka ażurowa H=400
  - B5 1180
  - S1 stóp RO 177,8
- ściana do rozbiórki
  - ściana przedzielenia przeciwpożarowego EI120 (rys. K13, K14 ściana typ 4)
  - ściana istniejąca EI60
  - ściana do przebudowy na EI60 (rys. K12, ściana typ 3)
  - ściana do przebudowy na EI60 (rys. K12, ściana typ 2)
  - ściana do przebudowy na EI30 (rys. K12, ściana typ 1)
  - obudowa belek konstrukcji R60 (rys. K15)
- projektowane drzwi E130
  - projektowane drzwi E160
  - projektowane klapy rewizyjne 40x40 EI60
  - projektowana kratka wentylacji EI60
  - projektowana kratka wentylacji EI30

<b>Budowlane Biuro Inżynierskie mgr inż. Przemysław Puchalski</b>			
66-400 Gorzów Wlkp. ul. Myśliberska 10/1 NIP: 599-243-99-87, tel. 601 278 123, e-mail: przemyslaw.puchalski@gmail.com			
<b>PRAWA AUTORSKIE ZASTRZEŻONE</b>			
PROJEKTANT	IME I NAZWISKO	PODPIS	TEMAT OPRACOWANIA
	Przemysław Puchalski		PROJEKT ZABEZPIECZENIA PRZECIWOPOŻAROWEGO BUDYNKU ZAPASZKANA ZBIOROWEGO "METALOWEC"
SPRAWDZAJĄCY	ADRES OBIEKTU	PRZEDMIOT RYSUNKU	SKALA
	Marek Puchalski	ul. SZCZĘLIŃSKA 25 66-400 GORZÓW Wlkp.	RZUT I PIĘTRA CZĘŚĆ B 1:100
		DATA	NR RYS.
		2010-08-27	K06

# Kamery na dachu

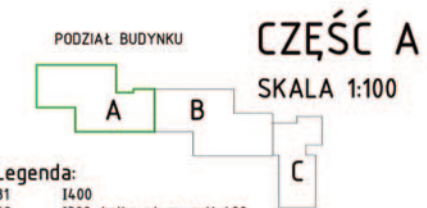
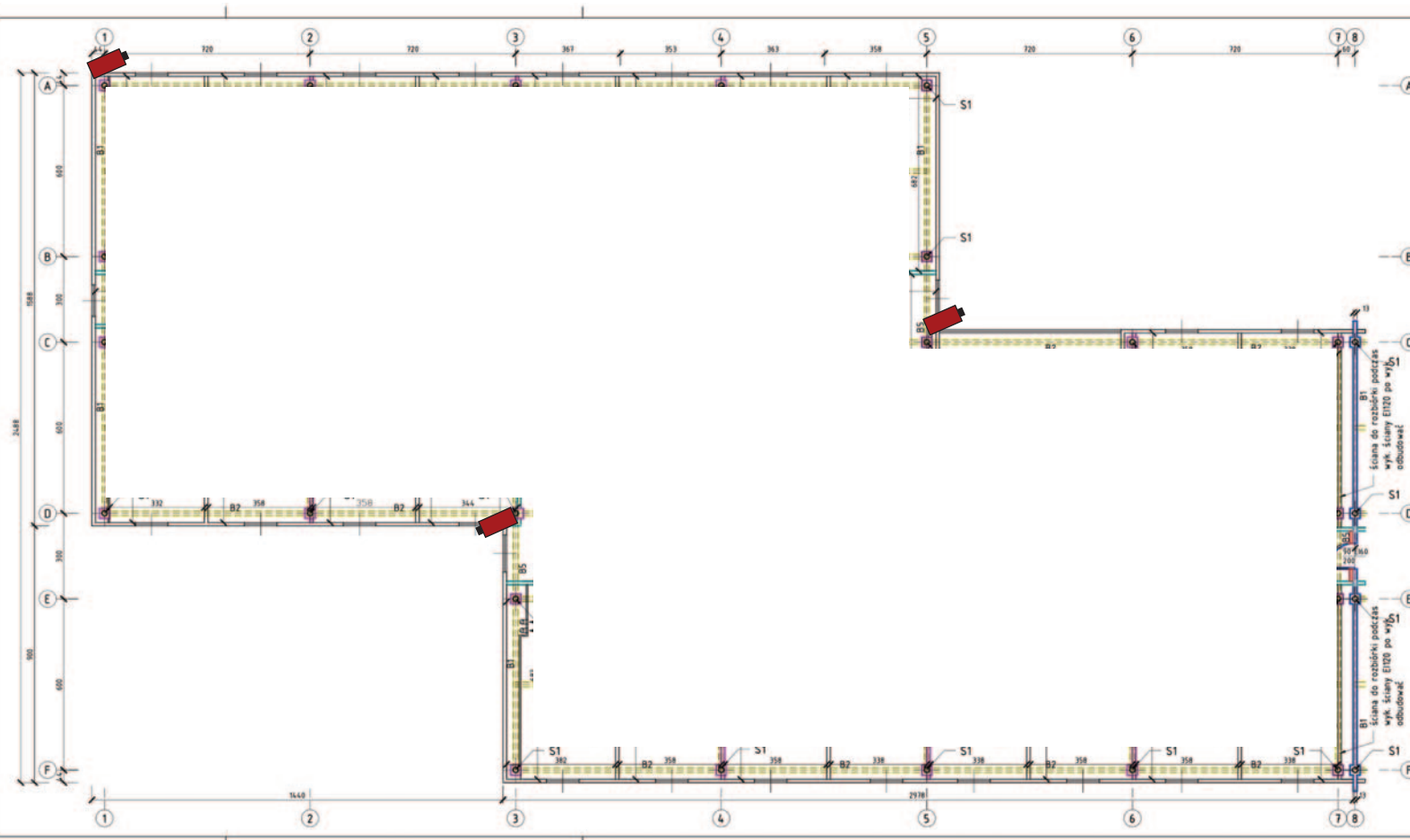

- Legenda:**
- B1 1400
  - B2 1300, belka ażurowa H=400
  - B5 1180
  - S1 słup RO 177,8
- ściana do rozebrania
  - ściana przedziału przeciwpożarowego EI120 (rys. K13, K14 ściana typ 4)
  - ściana istniejąca EI60
  - ściana do przebudowy na EI60 (rys. K12, ściana typ 3)
  - ściana do przebudowy na EI60 (rys. K12, ściana typ 2)
  - ściana do przebudowy na EI30 (rys. K12, ściana typ 1)
  - obudowa belek konstrukcji R60 (rys. K15)
- projektowane drzwi EI30
  - projektowane drzwi EI60
  - projektowana kłapa rewizyjna 60x60 EI60
  - projektowana krawka wentylacji EI60
  - projektowana krawka wentylacji EI30

<b>Budowlane Biuro Inżynierskie mgr inż. Przemysław Puchalski</b> 66-400 Gorzów Wlkp. ul. Myśliwska 10/1 NIP: 599-241-99-81, tel. 601 218 123, e-mail: przemyslaw.puchalski@gmail.com				
PRAWA AUTORSKIE ZASTRZEŻONE				
PROJEKTANT	Przemysław Puchalski <small>ul. 100-lecia RP 100, 66-400 Gorzów Wlkp. NIP: 599-241-99-81, tel. 601 218 123, e-mail: przemyslaw.puchalski@gmail.com</small>	PODPIS	TEMAT OPRACOWANA	PROJEKT ZABEZPIECZENIA PRZECIWOPOŻAROWEGO BUDYNKU ZAMIESZKANIA ZBIOROWEGO "METALOWIEC"
SPRAWDZAJĄCY	Marek Puchalski <small>ul. 100-lecia RP 100, 66-400 Gorzów Wlkp. NIP: 599-241-99-81, tel. 601 218 123, e-mail: przemyslaw.puchalski@gmail.com</small>		ADRES OBJEKTU	ul. SZCZECIŃSKA 25 66-400 GORZÓW WŁKP.
			PRZEDMIOT RYSMUNKU	RZUT 3 PIĘTRA CZĘŚĆ A
			SKALA 1:100	DATA 2010-08-27 NR RYS. 009

# Kamery na dachu

