KUTNO, dnia 03-08-2022 r.

**Licencja nr GK.II.6642.1324.2022_1002_CL1**

1. Nazwa organu wydającego licencję: Starosta Kutnowski; ul. Kościuszki 16; 99-300 Kutno
2. Licencjobiorca: Dyrekcja Inwestycji w Kutnie sp. z o.o.    NIP: 7752371323
   Wojska Polskiego 10a
   99-300 Kutno
3. Informacje o materiałach państwowego zasobu geodezyjnego i kartograficznego, których dotyczy licencja:

| Lp. | Nazwa materiału państwowego zasobu geodezyjnego i kartograficznego | Identyfikator materiału państwowego zasobu geodezyjnego i kartograficznego | Data wykonania kopii | Określenie obszaru/obiektu, do którego odnosi się licencja[1] |
|---|---|---|---|---|
| 1 | Mapa zasadnicza w postaci wektorowej (skala 1:500) | P.1002.2005.2436 | 2022-08-03 | Obszar zamówienia ograniczony punktami: POLIGON1: 5790204.73,6598282.28; 5790207.49,6598287.95; 5790209.95,6598290.84; 5790222.84,6598303.34; 5790229.15,6598307.47; 5790249.22,6598315.74; 5790287.11,6598330.98; 5790289.13,6598331.66; 5790748.74,6598461.69; 5791083.21,6598559.15; 5791428.55,6598686.21; 5791563.7,6598737; 5791565.44,6598737.57; 5791636.54,6598757.1; 5791642.81,6598757.79; 5791648.98,6598756.49; 5791654.44,6598753.34; 5791658.65,6598748.65; 5791661.19,6598742.88; 5791661.8,6598736.6; 5791660.44,6598730.45; 5791657.22,6598725.02; 5791652.47,6598720.87; 5791647.14,6598718.52; 5791576.87,6598699.22; 5791442.5,6598648.72; 5791096.4,6598521.38; 5791055.09,6598520.95; 5790759.78,6598423.25; 5790301.12,6598293.49; 5790264.14,6598278.63; 5790247.93,6598271.96; 5790244.06,6598268.2; 5790244.18,6598262.98; 5790321.9,6598070.59; 5790323.31,6598064.45; 5790322.74,6598058.17; 5790320.24,6598052.38; 5790316.07,6598047.66; 5790310.63,6598044.47; 5790304.47,6598043.13; 5790298.2,6598043.78; 5790292.44,6598046.35; 5790287.76,6598050.58; 5790284.82,6598055.61; 5790205.72,6598251.41; 5790204.26,6598258.46; 5790203.87,6598276.04; 5790204.73,6598282.28 POLIGON2: 5790735.29,6598447.53; 5790925.92,6598874.09; 5790929.37,6598879.37; 5790934.29,6598883.31; 5790940.19,6598885.53; 5790944.19,6598885.93; 5790950.42,6598884.94; 5790956.02,6598882.05; 5790960.45,6598877.57; 5790963.27,6598871.93; 5790964.19,6598865.69; 5790962.45,6598857.77; 5790771.81,6598431.21; 5790768.36,6598425.93; 5790763.44,6598421.99; 5790757.54,6598419.77; 5790751.24,6598419.5; 5790745.17,6598421.21; 5790739.93,6598424.72; 5790736.05,6598429.69; 5790733.91,6598435.62; 5790733.71,6598441.92; 5790735.29,6598447.53 |

4. Niniejsza licencja upoważnia licencjobiorcę wymienionego w pkt 2 lub podmioty ustanowione przez licencjobiorcę do wykorzystywania wyszczególnionych w pkt 3 materiałów państwowego zasobu geodezyjnego i kartograficznego[2] dla potrzeb własnych niezwiązanych z działalnością gospodarczą, bez prawa publikacji w sieci Internet
5. Nie narusza licencji udostępnianie materiałów państwowego zasobu geodezyjnego i kartograficznego przez licencjobiorcę innym podmiotom dla realizacji celu i w granicach uprawnień określonych w pkt 4.

Licencja wystawiona w postaci elektronicznej wygenerowana
z systemu teleinformatycznego nie wymaga podpisu ani pieczęci.
(podpis organu lub upoważnionej osoby[3])

**POUCZENIE**

Zgodnie z art. 48a ust. 1 ustawy z dnia 17 maja 1989 r. Prawo geodezyjne i kartograficzne (Dz.U. 1989 nr 30 poz. 163, z późn. zm.) kto wykorzystuje materiały państwowego zasobu geodezyjnego i kartograficznego bez wymaganej licencji lub niezgodnie z warunkami licencji lub udostępnia je wbrew postanowieniom licencji osobom trzecim, podlega karze pieniężnej w wysokości dziesięciokrotności opłaty za udostępnienie tych materiałów.

---

[1] Określenie obszaru / obiektu może nastąpić poprzez wskazanie: jednostek podziału terytorialnego kraju lub podziału kraju dla celów EGiB (jednostki ewidencyjne, obręby ewidencyjne, działki ewidencyjne), wykazu godeł mapy, współrzędnych poligonu.

[2] Cel lub zakres upoważnienia do wykorzystywania udostępnionych materiałów państwowego zasobu geodezyjnego i kartograficznego należy wybrać według listy stanowiącej załącznik do wzoru niniejszej licencji.

[3] Licencja wystawiona zgodnie z zasadami określonymi w art. 40c ust. 4 ustawy z dnia 17 maja 1989 r. – Prawo geodezyjne i kartograficzne zawiera:
1) niepowtarzalny identyfikator umożliwiający weryfikację autentyczności licencji:
**caf94960-9c90-4a3d-9a64-5a7479cc464f**
2) adres strony internetowej umożliwiającej przeprowadzenie weryfikacji, o której mowa w pkt 1:
**https://powiatkutno.geoportal2.pl/map/osrodek/weryfikacja.php**
3) wskazanie daty, godziny, minuty oraz sekundy, w której nastąpiło wygenerowanie licencji w trybie art. 40c ust. 4 ustawy:
**2022-08-04 09:49:25**
4) zgodnie z art. 40c ust. 4 ustawy samodzielnie wydrukowana licencja nie wymaga podpisu organu lub upoważnionego pracownika oraz pieczęci urzędowej;
5) pouczenie o sposobie weryfikacji:

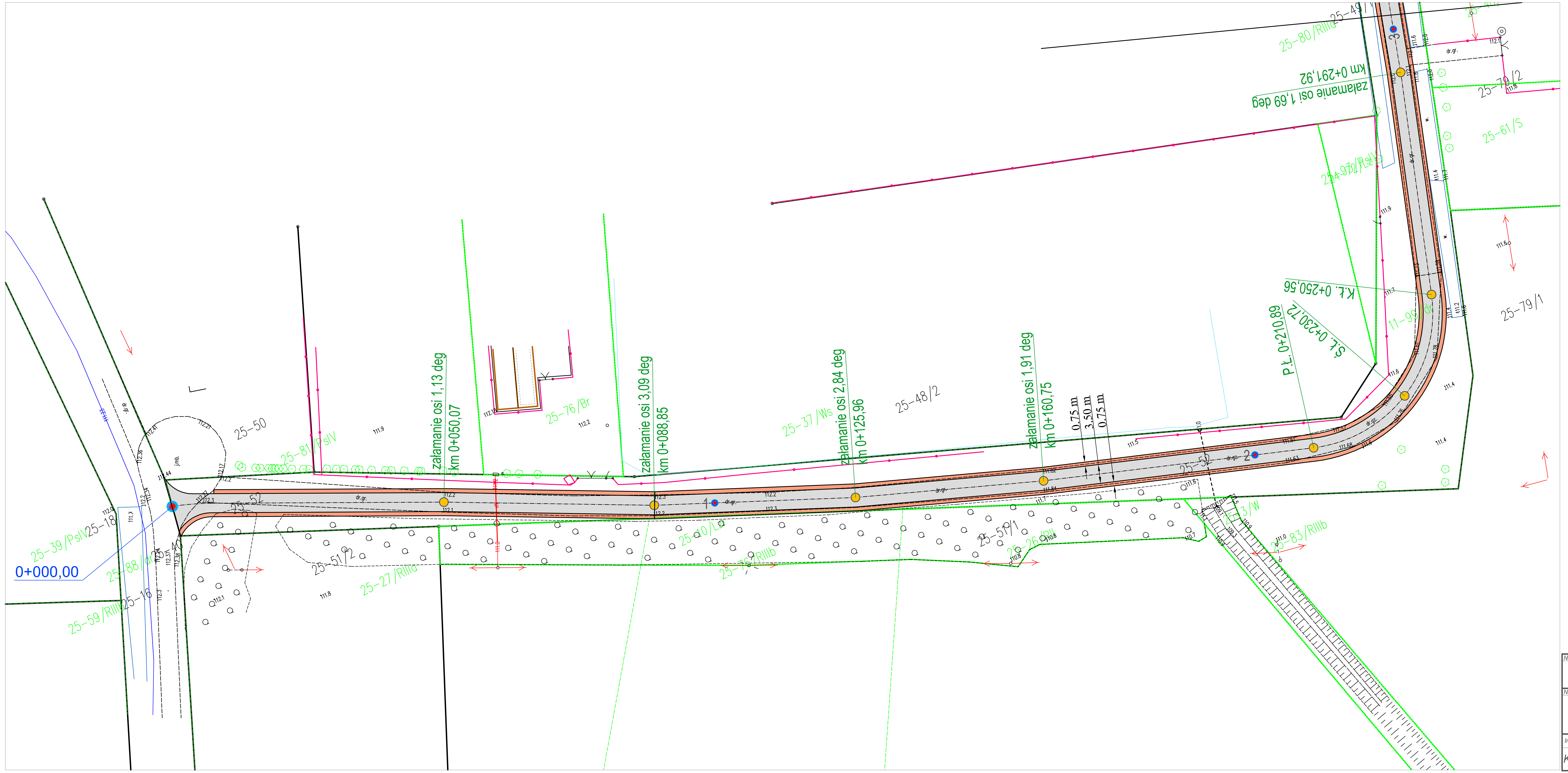


## LEGENDA

przebudowana droga nawierzchnia bitumiczna

przebudowana droga nawierzchnia z kruszywa

ETAP I - droga wewnętrzna na działce nr 52 obręb Sieraków

| Nazwa i adres obiektu budowlanego: | | |
|---|---|---|
| Przebudowa drogi w miejscowości Sieraków gmina Kutno | | |
| Nazwa rysunku: Plan sytuacyjny | Skala: 1:500 | Numer rysunku: 1 |
| Imię i nazwisko opracowującego: Krzysztof Kamiński | Data: 08.2022 | Podpis: |