

RZUT KONDYGNACJI III PIĘTRA SKALA 1:100

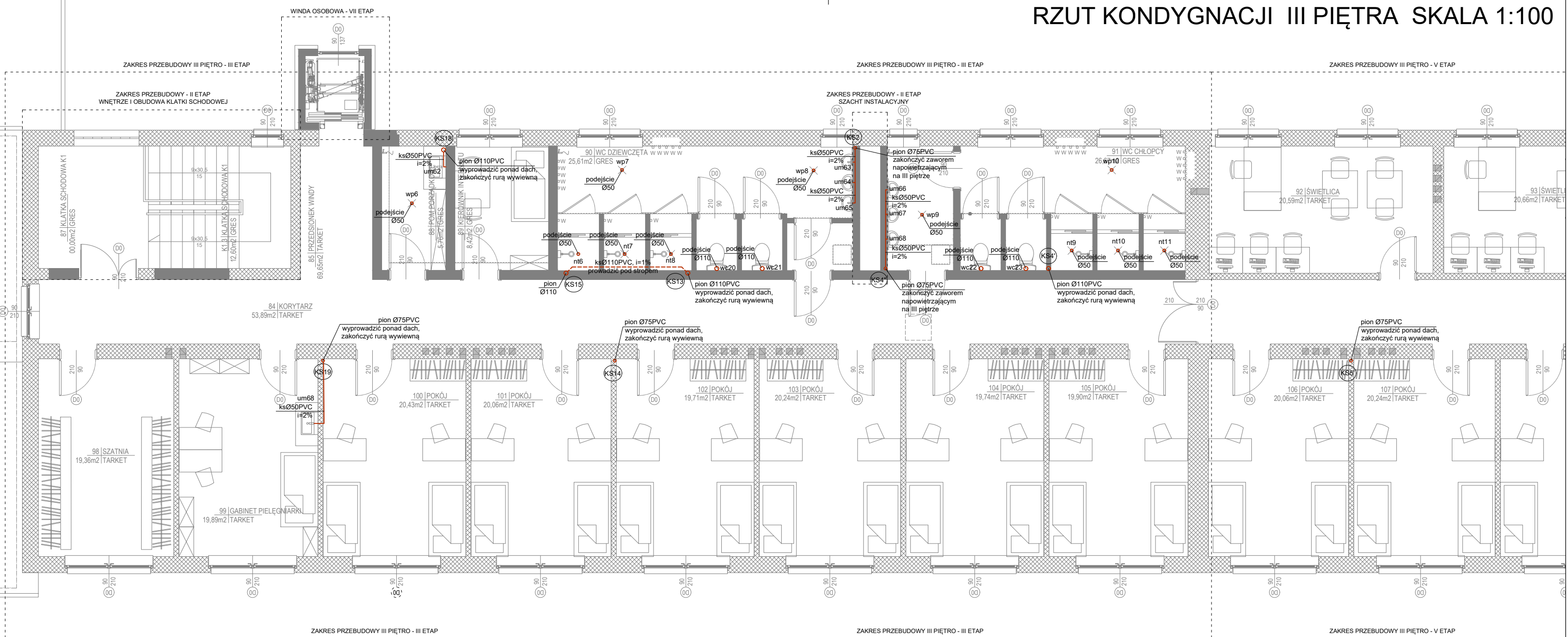

| LEGENDA : | |
|-----------|-----------------------------------|
| | instalacja kanalizacji sanitarnej |
| | |
| | |
| | |
| | |
| | |
| | |
| | |
| | |

RZUT KONDYGNACJI II PIĘTRA SKALA 1:100

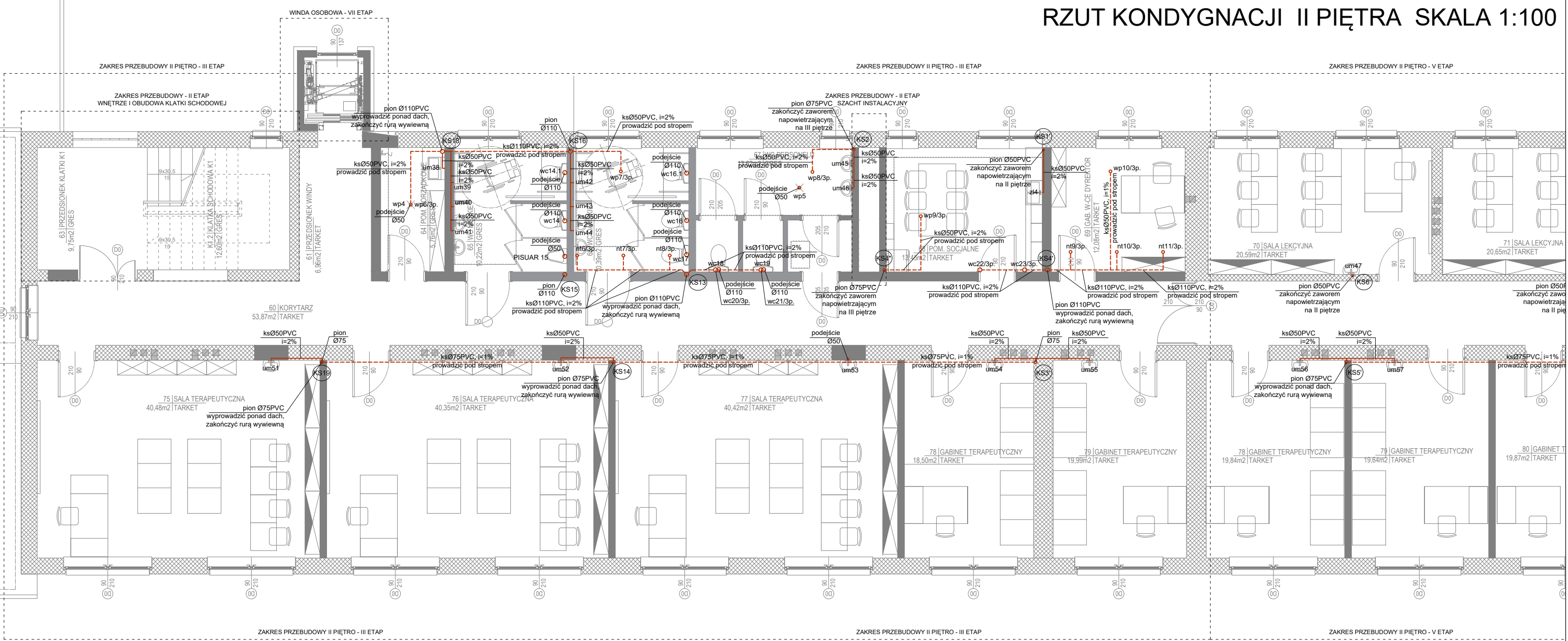

| ORIENTACJA : | |
|--------------|--------------------------------------|
| | LEGENDA : sposób oznaczania rysunków |
| | PB : xx : xx |
| | nr rysunku |
| | kod branży |
| | faza projektu |

| | |
|--|--------------------|
| Jednostka projektowa: | |
| Monolit Budownictwo ul. Nieborowska 22/1 80-034 Jankowo Gdańskie | |
| Inwestor: | |
| Specjalny Ośrodek Szkolno - Wychowawczy im. Ireny Senderowej w Nowym Dworze Gdańskim | |
| Inwestycja: | |
| Projekt przebudowy budynku Specjalnego Ośrodka Szkolno - Wychowawczego im. Ireny Senderowej w Nowym Dworze Gdańskim | |
| Adres: | |
| ul. Warszawska 52, 82-100 Nowy Dwór Gd., działki nr 123/1; 123/2; 123/3, obręb: 4.0004, jednostka ewidencyjna: Nowy Dwór Gdański | |
| Przedmiot: | |
| Instalacja kanalizacji sanitarnej - Etap III | |
| Spec.: | Faza: |
| Sanitarna | Projekt Wykonawczy |
| Opracował: | Nr uprawnień: |
| mgr inż. Patryk Pietrzak | WAM/0046/POOS/11 |
| Projektował: | Nr strony: |
| mgr inż. Tomasz Połajdowicz | POM/0046/POOS/09 |
| Data opracowania: 12/2015 | |
| Skala: 1:100 | |
| Numer rysunku: PW : S : 06 | |
| Data trzeciej edycji: 09/2022 | |
| Rozpoznaczenie niniejszego opracowania, jak też jego fragmentów, w tym koncepcji, wykonanych rysunków, a ponadto umieszczenie w systemach danych, za wyjątkiem własnych organów administracji przekazywanie w jakiegokolwiek formie, w tym elektronicznej, mechanicznej, fotokopii, reprodukcji, przedruku oraz dokonywanie zmian bez zgody autora jest zabronione i podlega odpowiedzialności karnej z mocy art.116, 117, 118 ustawy z dnia 14 lutego 1994 r. o prawie autorskim i prawach pokrewnych. (DZ.U. NR 24 POZ.83 z 1994 R.) | |