

WSZYSCY WYKONAWCY

dotyczy postępowania pn: „ Wzmocnienie nawierzchni drogi wojewódzkiej nr 302 na odcinku Zbąszyń – Jastrzębsko Stare”.

Wielkopolski Zarząd Dróg Wojewódzkich w Poznaniu, w związku z prośbą o wyjaśnienie treści Specyfikacji Warunków Zamówienia w przedmiotowym postępowaniu, działając w trybie art. 284 ust. 2 Ustawy z dnia 11 września 2019 r. - Prawo zamówień publicznych (t.j. Dz. U. z 2024 r. poz. 1320), wyjaśnia co następuje:

Pytanie 1:

Prosimy o zamieszczenie dokumentacji projektowej tj. opisu technicznego, planu orientacyjnego, planu sytuacyjnego, przekrojów normalnych.

Odpowiedź:

Zamawiający informuje, że nie posiada dokumentacji projektowej a roboty realizowane będą w ramach remontu istniejącej nawierzchni. W załączeniu przesyłamy plan sytuacyjny oraz przekrój normalny.

Pytanie 2:

Czy Zamawiający dopuszcza zastosowanie granulatu asfaltowego do warstwy podbudowy bit. i wiążącej w ilości zgodnej z WT-2 2014, pod warunkiem spełnienia wszystkich wymaganych właściwości dla mm-a wskazanych w SST D.04.07.01a oraz D.05.03.05?

Odpowiedź:

Zamawiający nie dopuszcza zastosowania granulatu asfaltowego do warstwy podbudowy bitumicznej i warstwy wiążącej.

Pytanie 3:

Dotyczy D-05.03.05 - tab. 9 - prosimy o zmianę zapisów dotyczących wymagań wolnych przestrzeni w warstwie wiążącej z 4,5-8,0 na 3,0 - 8,0 co jest zgodne z obowiązującymi wytycznymi WT-2 2016 Wykonanie warstw nawierzchni asfaltowych" dla AC16W KR 3-4

Odpowiedź:

Zamawiający informuje, że SST 05.03.05 tablica 9 dotyczy minimalnej temperatury otoczenia na wysokości 2m podczas wykonywania warstwy wiążącej lub wyrównawczej z betonu asfaltowego. Zapis dotyczący wymagań wolnych przestrzeni w warstwie wiążącej o parametrach $V_{\min} 3,0 - V_{\max} 8,0$ znajduje się w tablicy 6 na stronie nr 96, SST 05.03.05.

Pytanie 4:

Prosimy o potwierdzenie, że do warstwy podbudowy bit AC22P na ruch KR 3-4 można zastosować asfalt 35/50, którego wymagania przywołane są w wskazanej SST D-04.07.01a

Odpowiedź:

Zamawiający nie wyraża zgody na zastosowanie do warstwy podbudowy bitumicznej AC22P dla ruchu KR 3-4 asfaltu 35/50. Należy zastosować asfalt 50/70 zgodnie z SST 04.07.01. W naszych materiałach przetargowych nie występowała SST 04.07.01.a



Na podstawie art. 286 ust. 3 ustawy Pzp Zamawiający przedłuża termin składania ofert do 18.09.2024r. do godz. 12:00.

W związku z powyższym na podstawie art. 286 ust. 1 ustawy Pzp Zamawiający modyfikuje treść: pkt. 14.1, 16.1., 16.2 Instrukcji dla Wykonawców, Tom I, Rozdział 1 SWZ, które otrzymują brzmienie:

- 14.1. Termin związania ofertą wynosi 30 dni. Bieg terminu związania ofertą **rozpoczyna się wraz z upływem terminu składania ofert i trwa do dnia 17.10.2024r. włącznie.**
- 16.1. **Ofertę** wraz z wymaganymi dokumentami należy złożyć za pośrednictwem platformy [platformy platformazakupowa.pl/pn/wzdw](https://platformazakupowa.pl/pn/wzdw) zgodnie z instrukcją określoną w pkt. 15, w terminie do **18.09.2024r., do godziny 12:00** czasu lokalnego.
- 16.2. Komisja przetargowa dokona otwarcia ofert w dniu **18.09.2024r.**, o godzinie **12:05** czasu lokalnego.

Dyrektor

Paweł Katarzynski

SPECJALISTA

 Tomasz Mielewczyk

WZMOCNIENIE NAWIERZCHNI DROGI WOJEWÓDZKIEJ NR 302 NA ODCINKU ZBAŚZŃ- JASTRZĘBSKO STARE OD KM 26+820 DO KM 29+355

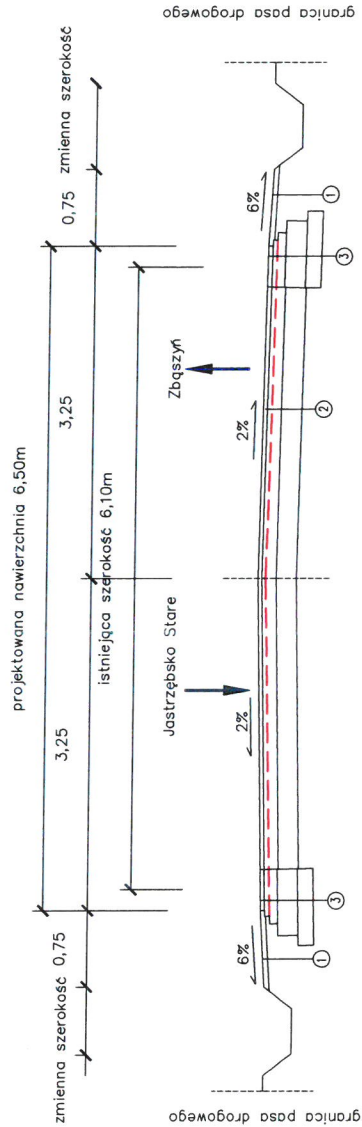



1) Półboczne umocnione 15 cm półboczne umocnienie destruktem bitumicznym wraz ze skropieniem emulsją asfaltową w ilości 0,8 kg/m² i malowaniem grysem 4/6,3 mm w ilości 10 dm³/m²

2) W-wo ścierna SMA11 gr.4 cm
W-wo wiążąca z AC16W gr. 4 cm
siatka zbrojeniowa z włókien szklanych i węglowych przeciętna osiłem
W-wo wykończająca z AC 16 W gr. wg własnych potrzeb
Elastyczny nawierzchnia bitumiczna po trawieniu

3) W-wo ścierna SMA11 gr.4 cm
W-wo wiążąca z AC16W gr. 5 cm
podbudowa osiowa AC Z2P gr. 8 cm
podbudowa z kruszywa łamanego gr. 20 cm
podbudowa z gruntu stabilizowanego C15/20

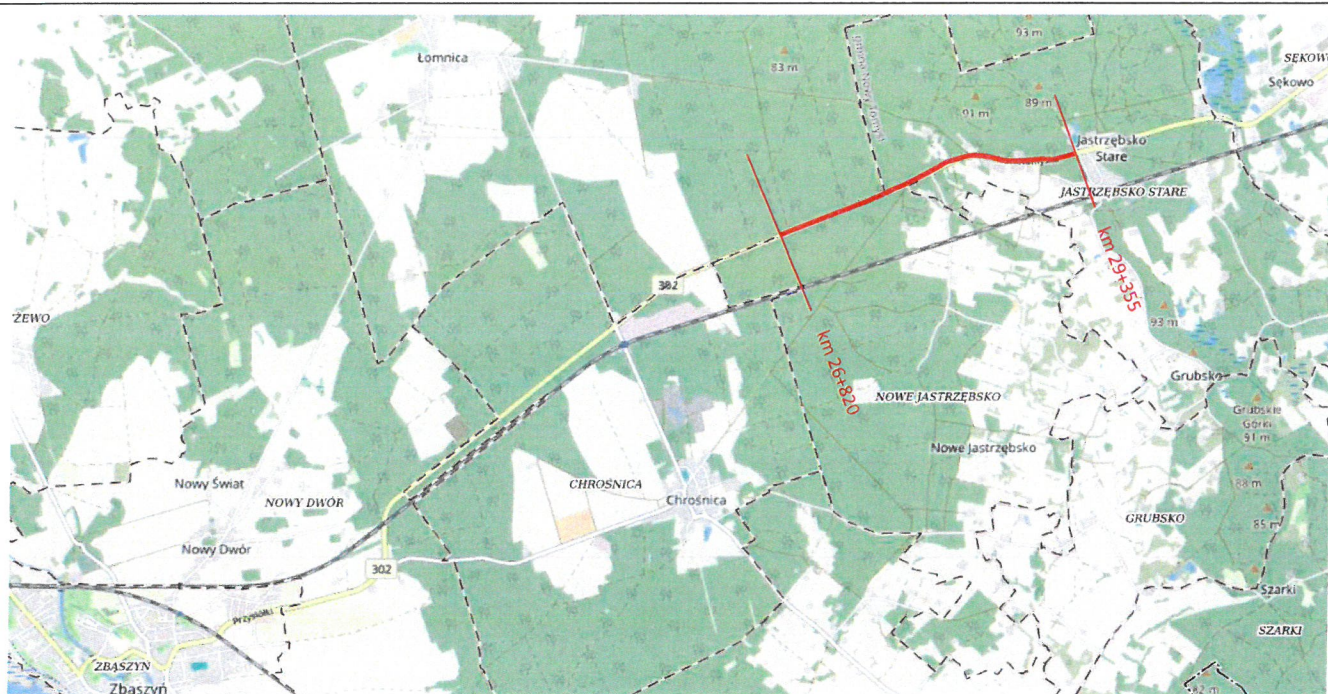
INWESTOR	
Wielkopolski Zarząd Dróg Wojewódzkich w Poznaniu 61-623 Poznań, ul. Wilczak 51	
OBIEKT: Wzmocnienie nawierzchni drogi wojewódzkiej nr 302 na odcinku Zbąszyn - Jastrzębsko Stare od km 26+820 do km 29+355	
RYSUNEK:Przekroje normalne	NR RYSUNKU NR ARKUSZA 02
STANOWSKO	IMIE I NAZWISKO NR UPRAW. PODPIS
Projektant	inz. Ryszard Nowaczyk
BRANŻA Drogowa	STADIUM DOK. WYKONAWCZA data 08.2024
	NR UMOWY
	SKALA 1:50



Legenda:
 - lokalizacja robót

INWESTOR: Wielkopolski Zarząd Dróg Wojewódzkich w Poznaniu 61-623 Poznań, ul. Wilczak 51				
Obiekt: Wzmocnienie nawierzchni drogi wojewódzkiej nr 302 na odcinku Zbąszyń – Jastrzębsko				
Rysunek: Plan orientacyjny			NR RYSUNKU 01	NR ARKUSZA 01
Stanowisko	Imię i Nazwisko		Nr uprawnień	Podpis
Projektant:	Inż. Ryszard Nowaczyk		-	
Branża	Stadium	Data	Nr umowy	Skala
DROGOWA	ZGŁOSZENIE	09.2024	-	-