OSK Waldemar Piszczek
ul. Osiedlowa 9
87-152 Łubianka
NIP: 8792332063

Województwo: kujawsko - pomorskie
Powiat: toruński
Jednostka ewidencyjna: 041505_2 Łubianka
Obręb: 0008 Warszewice
Arkusz: 1/2
Działka: 21

MAPA DO CELÓW PROJEKTOWYCH

SKALA 1:500

Sekcje mapy: 6.194.25.02.4.3; 6.194.25.02.4.1; 6.194.25.02.2.3; 6.194.25.02.2.1; 6.194.25.02.4.4; 6.195.25.22.4.4; 6.195.25.22.4.3
Układ odniesienia: PL-ETRF89, układ wsp. płaskich PL-2000 strefa 6(18), układ wys. PL-KRON86-NH
Zgłoszenie: GOD.6640.4940.2021
Data pomiaru: 13.09.2021r.

Poświadczam, że niniejszy dokument został opracowany w wyniku prac geodezyjnych i kartograficznych, których rezultaty zawiera operat techniczny pozytywnie zweryfikowany. Jednocześnie informuję, że jestem świadomy odpowiedzialności karnej za złożenie fałszywego oświadczenia.	
Identyfikator zgłoszenia prac geodezyjnych	GOD.6640.4940.2021
Organ służby geodezyjnej, który otrzymał zgłoszenie	STAROSTA TORUŃSKI
Wykonawca prac geodezyjnych	OSK Waldemar Piszczek ul. Osiedlowa 9, 87-152 Łubianka
Nr oraz data sporządzenia dokumentu zawierającego wynik pozytywnego protokołu weryfikacji	GOD.6640.4940.2021_36567 z dnia 23.09.2021r.
Imię i nazwisko oraz nr uprawnień zawodowych kierownika prac	Inż. Paweł Skrzyniecki nr upr. 21864

Geodeta Uprawniony
inż. Paweł Skrzyniecki
Nr upr. 21864

Podpis jest prawidłowy
Dokument podpisany przez Paweł Skrzyniecki
Data: [illegible].24
10:05:30 [illegible]ST

Za zgodność z oryginałem
data ....
podpis ....

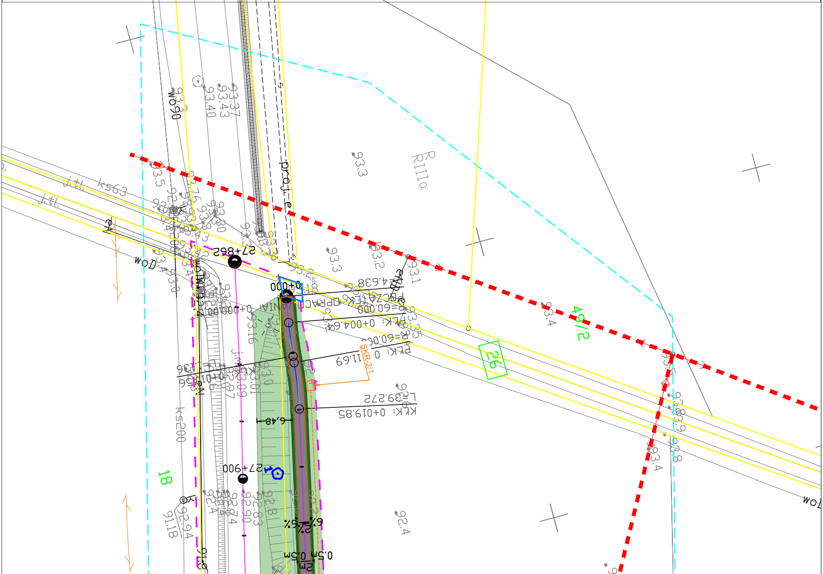
49/2
26
18
R
RIIIa
proj. e
27+862
27+900
0+000
SKR-2/1
PKK: 0+004.64
R=60.000
R=60.00
KŁK: 0+019.85
L=39.272
11.69
4.638
6.48
6%
2%
0.5m
wo90
woD
ks63
ks200
j.mb.
j.tl.
93.3
93.4
93.2
93.1
92.4
92.8
92.83
92.90
92.94
91.18
93.37
93.43
93.40
93.16
93.01
93.09

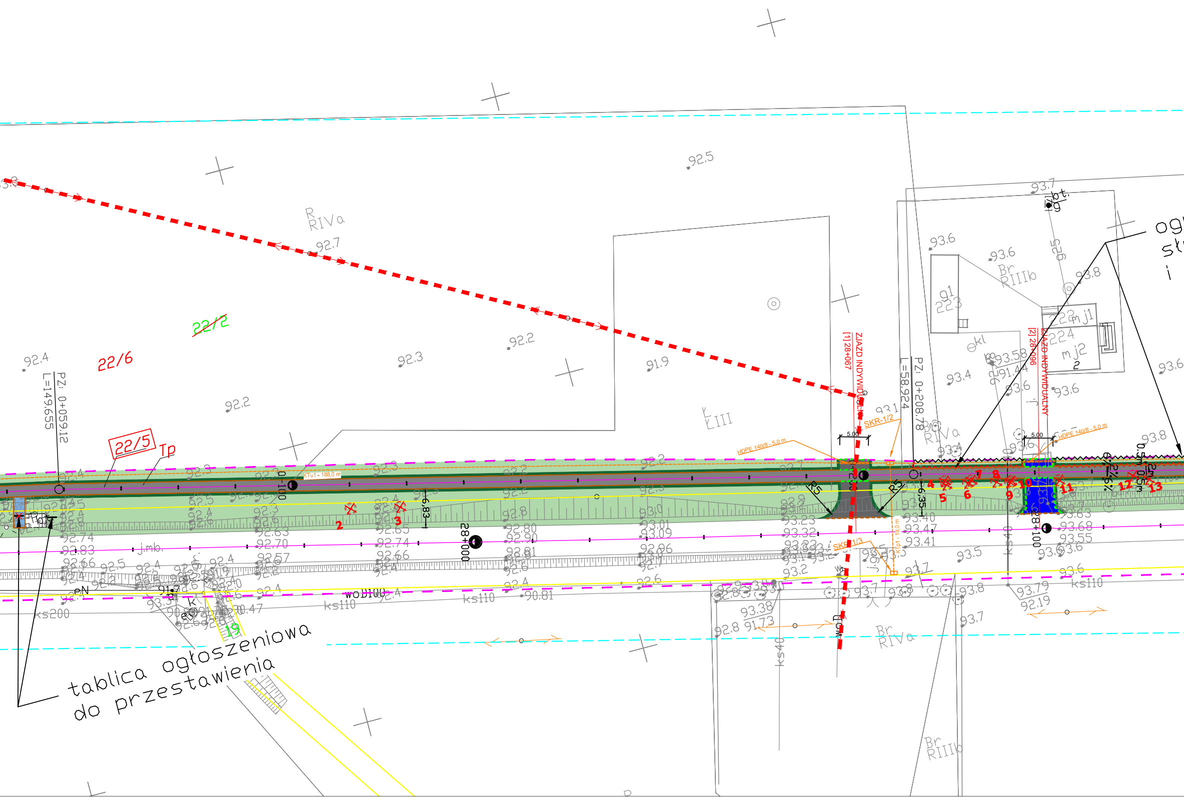
tablica ogłoszeniowa do przestawienia
22/6
~~22/2~~
22/5
Tp
PZ: 0+059,12
L=149,655
0+100
KTu1 - 188,0 m
28+000
28+100
ZJAZD INDYWIDUALNY [1] 28+067
ZJAZD INDYWIDUALNY [2] 28+096
PZ: 0+208,78
L=58,924
SKR-1/2
SKR-1/3
KTp1 - 19,0 m
HDPE 140/8 - 5,0 m
HDPE 140/8 - 5,0 m
5,00
5,00
R5
R5
6,83
6,35
6,2%
6%
0,5m
0,5m
2m
2
3
4
5
6
7
8
9
10
11
12
13
19
R RIVa
Br RIVa
Br RIIIb
Br RIIIb
Br RIVa
LXIII
g1 223
222 mj1
224 mj2
2
okl
wo D100
ks110
ks110
ks110
ks200
ks40
ks40
ks110
j.mb.
92,5
92,7
92,2
92,3
91,9
92,4
92,2
93,7
93,6
93,6
93,8
93,4
93,6
93,6
93,8
93,58
91,44
93,40
93,47
93,41
93,5
93,63
93,68
93,55
93,79
92,19
93,38
91,73
92,8
93,2
93,7
90,81
92,74
92,83
92,66
92,65
92,63
92,70
92,57
92,80
92,90
92,81
93,01
93,09
92,96
93,23
93,32
ogł
st
i

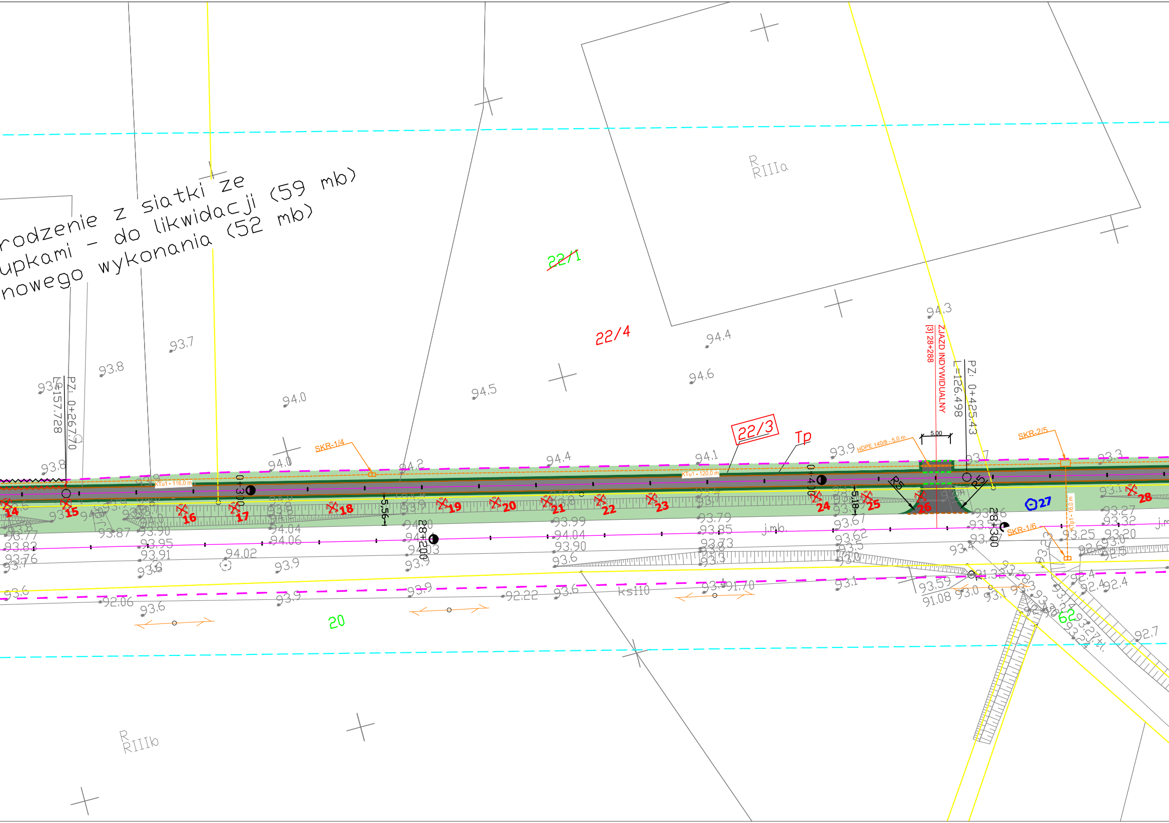
rodzenie z siatki ze
upkami - do likwidacji (59 mb)
nowego wykonania (52 mb)
22/1
22/4
22/3
Tp
R
RIIIa
R
RIIIb
20
62
ZJAZD INDYWIDUALNY
[3] 28+288
PZ: 0+425.43
L=126.498
PZ: 0+267.70
L=157.728
SKR-1/4
SKR-2/5
SKR-1/6
HDPE 140/8 - 5.0 m
KTu1 - 116,0 m
KTu1 - 120,0 m
KTp1 - 16,0 m
5.00
0+300
0+400
28+200
28+300
5.56
5.18
R5
R5
j.mb.
ks110
14
15
16
17
18
19
20
21
22
23
24
25
26
27
28
93.7
93.8
94.0
94.5
94.6
94.4
94.3
94.2
94.1
93.9
93.3
93.79
93.85
93.73
93.99
94.04
93.90
93.6
93.87
93.90
93.95
93.91
94.02
94.04
94.06
93.62
93.67
93.59
91.08
93.0
91.70
92.22
92.06
92.4
92.7
93.25
93.27
93.32
93.20
93.77
93.83
93.76

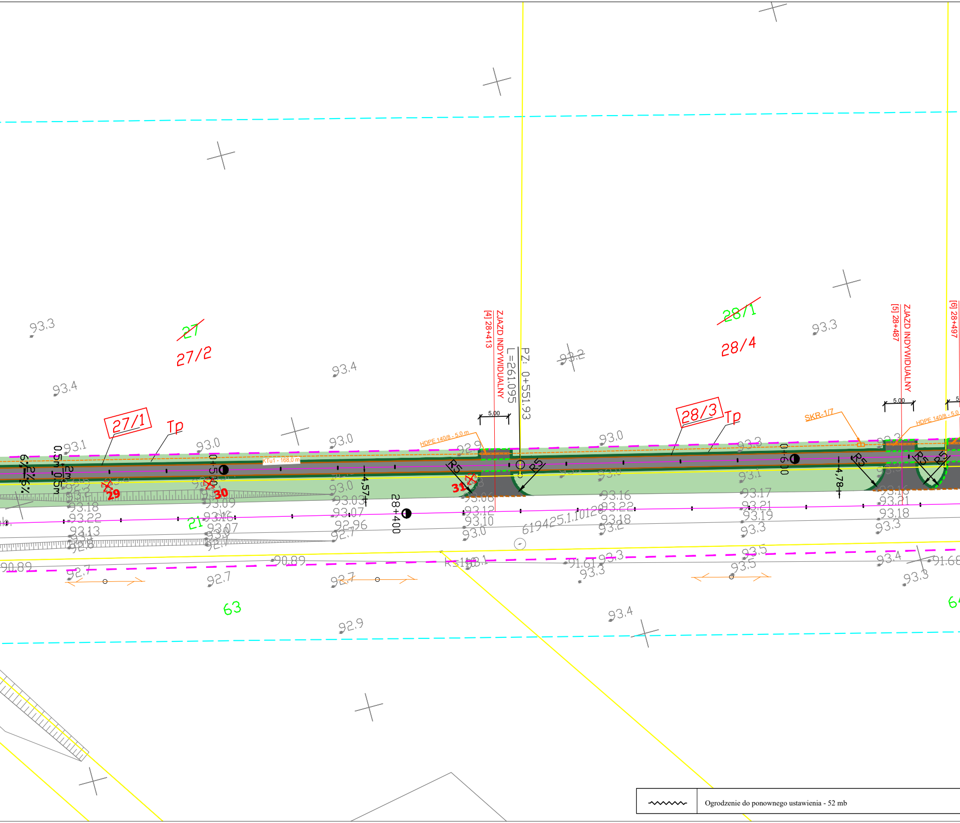
27
27/2
27/1
Tp
28/1
28/4
28/3
Tp
93.3
93.4
93.4
93.2
93.3
93.1
93.0
93.0
93.0
93.3
92.9
[4] 28+413
ZJAZD INDYWIDUALNY
L=261.095
PZ: 0+551.93
[5] 28+487
ZJAZD INDYWIDUALNY
[6] 28+497
5.00
5.00
HDPE 140/8 - 5.0 m
HDPE 140/8 - 5.0
SKR-1/7
KTu1 - 168.0 m
0+500
0+600
28+400
R5
R5
R5
R5
R5
4.57
4.78
29
30
31
6%
2%
2m
0.5m
0.5m
93.18
93.22
93.13
93.09
93.16
93.07
93.03
93.07
92.96
92.7
93.06
93.12
93.10
93.0
93.16
93.22
93.18
93.2
93.17
93.21
93.19
93.3
93.16
93.21
93.18
93.3
619425.1.1012
21
90.89
90.89
92.7
92.7
92.7
91.61
93.3
93.3
93.5
93.5
93.4
91.68
93.3
63
92.9
93.4
64

〰 Ogrodzenie do ponownego ustawienia - 52 mb

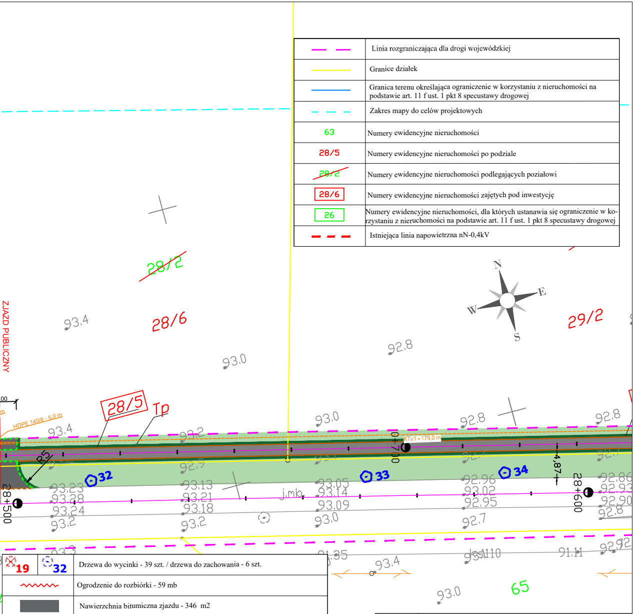
ZJAZD PUBLICZNY
28/2
28/6
29/2
93.4
93,0
92,8
N
E
S
W
00
m
HDPE 140/8 - 5,0 m
28/5
Tp
93.4
93,2
93,0
92,8
92,8
KTu1 - 179,0 m
0+700
4,87
R5
92,9
32
33
34
93,23
93,28
93,24
93,2
93,13
93,21
93,18
93,2
j.mb.
93,05
93,14
93,09
93,0
92,96
93,02
92,95
92,7
92,86
92,93
92,90
92,8
28+500
28+600
93,3
91,35
93,4
93,51
110
91,11
92,92
93,0
65

— —	Linia rozgraniczająca dla drogi wojewódzkiej
——	Granice działek
——	Granica terenu określająca ograniczenie w korzystaniu z nieruchomości na podstawie art. 11 f ust. 1 pkt 8 specustawy drogowej
— —	Zakres mapy do celów projektowych
63	Numery ewidencyjne nieruchomości
28/5	Numery ewidencyjne nieruchomości po podziale
~~28/2~~	Numery ewidencyjne nieruchomości podlegających poziałowi
28/6	Numery ewidencyjne nieruchomości zajętych pod inwestycję
26	Numery ewidencyjne nieruchomości, dla których ustanawia się ograniczenie w korzystaniu z nieruchomości na podstawie art. 11 f ust. 1 pkt 8 specustawy drogowej
— —	Istniejąca linia napowietrzna nN-0,4kV

19	32	Drzewa do wycinki - 39 szt. / drzewa do zachowania - 6 szt.
∿∿∿		Ogrodzenie do rozbiórki - 59 mb
■		Nawierzchnia bitumiczna zjazdu - 346 m2
🟦		Nawierzchnia zjazdu z kostki betonowej - 42 m2
■		Nawierzchnia bitumiczna drogi rowerowej - 2718 m2
🟩		Humusowanie z obsianiem mieszanką traw - 7889 m2
🟦		Nawierzchnia chodnika z kostki betonowej - 11 m2
🟩		Pobocze gruntowe obsiane trawą - 1391 m2
— — —		Krawężnik najazdowy 15x22x100 - 103 mb
——		Obrzeże betonowe 8x30x100 - 2661 mb
— — —		Opornik betonowy 12x25x100 - 203 mb

Format 297x1720	ATS - nadzór, projekty, bhp Tomasz Sulerzycki NIP 888-286-95-13; REGON 364641671 Mała Nieszawka, ul. Liliowa 38, 87 - 103 Wielka Nieszawka kom. 668-156-167, e-mail: ats.biuro@wp.pl			
	Obiekt Rozbudowa drogi wojewódzkiej nr 551 poprzez budowę ścieżki rowerowej na odcinku Kończewice - Bogusławki			
	Inwestor Zarząd Województwa Kujawsko-Pomorskiego, Pl. Teatralny 2, 87-100 Toruń, *w imieniu którego działa* Zarząd Dróg Wojewódzkich w Bydgoszczy, ul. Dworcowa 80, 85 - 010 Bydgoszcz			
Skala 1:500	Temat rysunku Projekt zagospodarowania terenu			Rys. ARCH - 1.1
	Imię i nazwisko	nr upr.	podpis	data
Branża drogowa				
Projektował	Tomasz Sulerzycki	KUP/0223/PBD/19		22.11.22
Sprawdził	Rafał Mosiniak	LOD/2539/PWOD/14		22.11.22
Opracował	Przemysław Jatczak	------------		22.11.22
Branża teletechniczna				
Projektował	Adam Kowalski	DTT-TU/2113/01/U		22.11.22
Sprawdził	Andrzej Nowakowski	1067/98/U		22.11.22