

ELEWACJA (A-A) STAN ISTNIEJĄCY

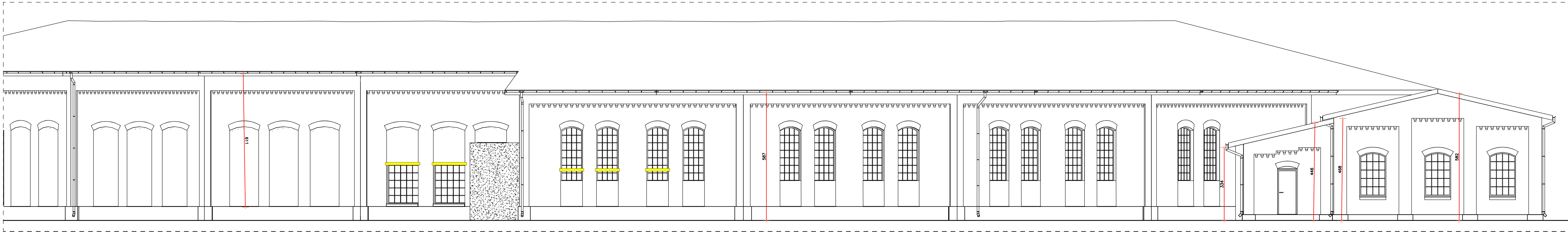

ELEWACJA (B-B) STAN ISTNIEJĄCY

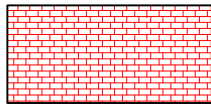

PRZEBUDOWA MURU Z BETONU
KOMÓRKOWEGO NA CEGŁĘ LICOWĄ GR 25CM



ISTNIEJĄCE WARSTWY TYNKOWE DO USUNIĘCIA



ISTNIEJĄCE ELEMENTY DO ROZBIÓRKI I ZAMUROWANIA (OKNA I BELKI)

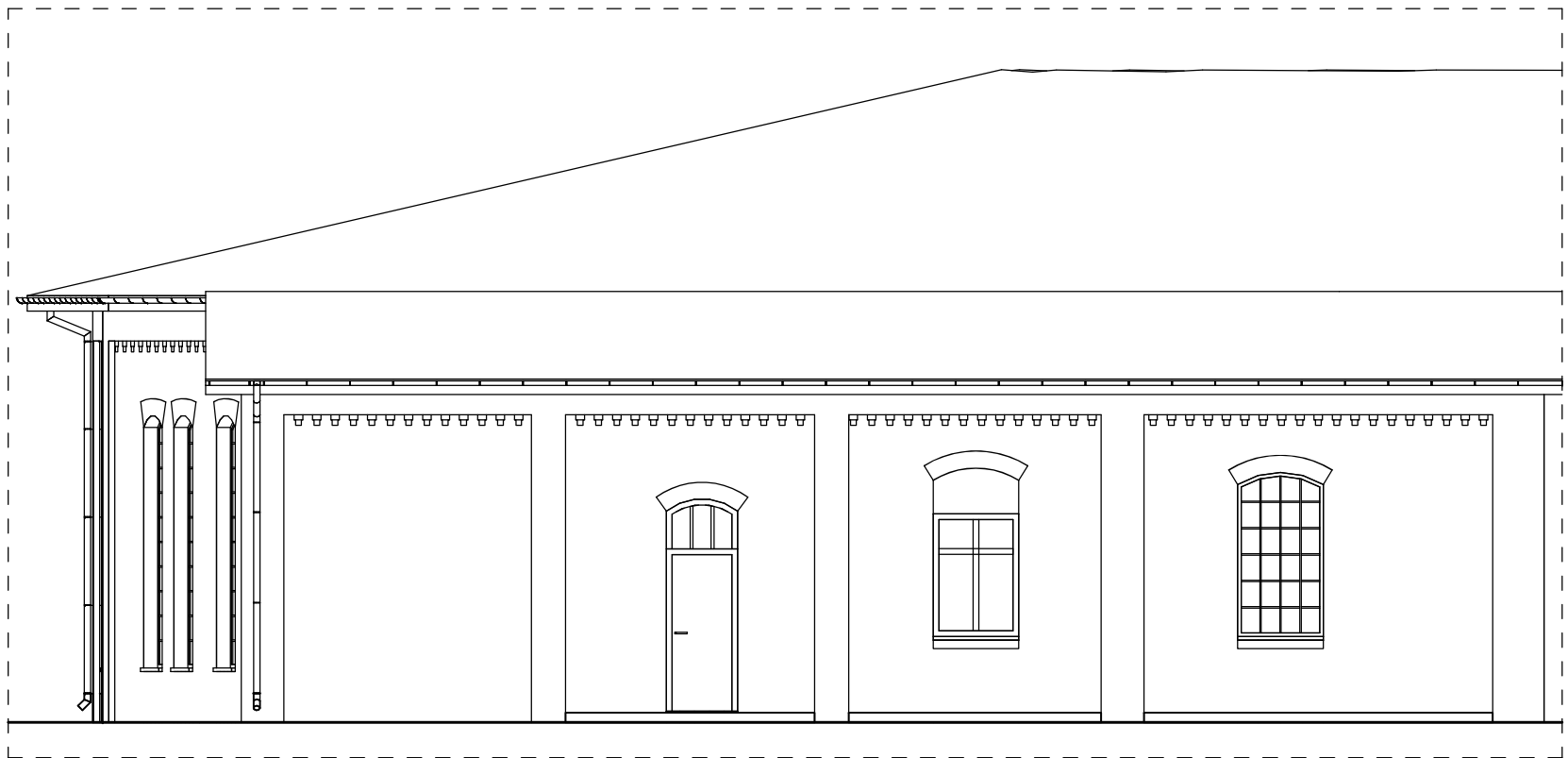

ELEWACJA PROJEKTOWANA (A-A) - STAN PRZED
WCZSNIJSZYMI PRZEBUDOWANIAM

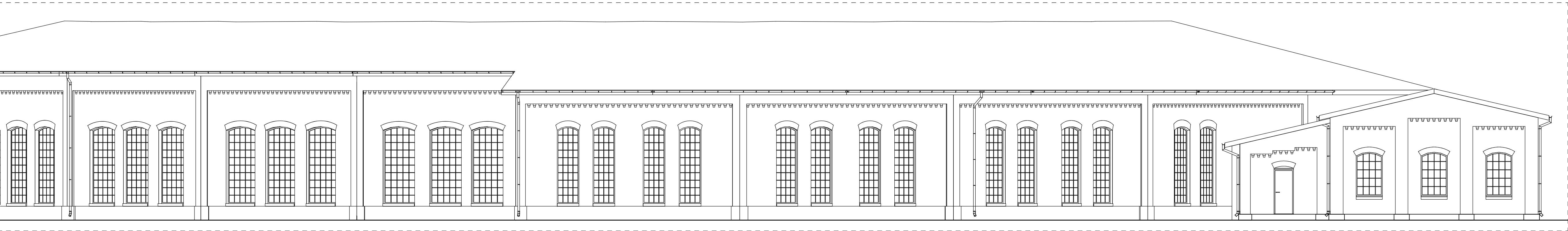

ELEWACJA PROJEKTOWANA (B-B) - STAN PRZED
WCZSNIJSZYMI PRZEBUDOWANIAM

 Usługi Projektowe Adam Mędrzak 58-100 Świdnica, Boleścin 49d		NIP 884-101-18-39 REGON 890242840 kom. 502 509 850 e-mail: adam1703@gmail.com	
ZADANIE:		Roboty konserwatorskie i restauratorskie przy elewacji hali wahlarzowej w Jaworzynie Śląskiej	
ADRES:		Jaworzyna Śląska ul. Powstańców Śląskich 12, dz. nr 756/4 obr. Jaworzyna Śląska, identyfikator 021904_4.0001.756/4	
INWESTOR:		Powiat Świdnicki	
ADRES:		58-100 Świdnica ul. Marii Skłodowskiej - Curie 7	
projektant:	arch. Adam Mędrzak	projektant:	mgr inż. Andrzej Nowak
nr upr.:	UAN V-7342/3/135/94	nr upr.:	270/DOS/15
nazwa pliku:		Jaworzyna h-w	data: luty 2024
skala:		1:100	ELEWACJA POŁUDNIOWO - ZACH. (A-A) ELEWACJA PÓŁNOCNO - ZACH. (C-C) ISTNIEJĄCA I PROJEKTOWANA
		Rys nr 5	