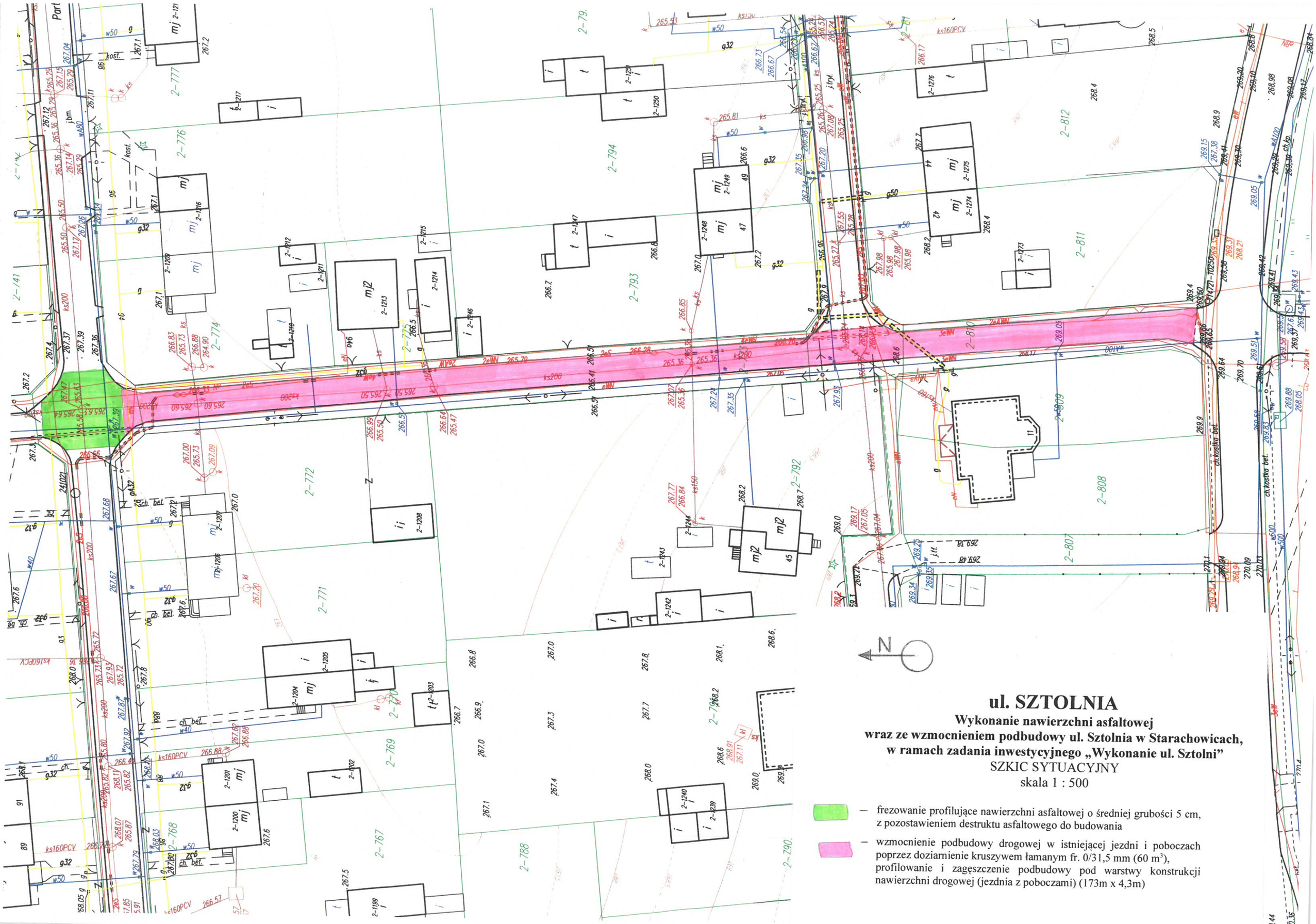

ul. SZTOLNIA

Wykonanie nawierzchni asfaltowej
wraz ze wzmocnieniem podbudowy ul. Sztolnia w Starachowicach,
w ramach zadania inwestycyjnego „Wykonanie ul. Sztolni"

SZKIC SYTUACYJNY
skala 1 : 500

– frezowanie profilujące nawierzchni asfaltowej o średniej grubości 5 cm, z pozostawieniem destruktu asfaltowego do budowania

– wzmocnienie podbudowy drogowej w istniejącej jezdni i poboczach poprzez doziarnienie kruszywem łamanym fr. 0/31,5 mm (60 m^3), profilowanie i zagęszczenie podbudowy pod warstwy konstrukcji nawierzchni drogowej (jezdnia z poboczami) (173m x 4,3m)

2-788
2-789
2-790
2-767
2-768
2-769
2-770
2-771
2-772
2-773
2-774
2-775
2-776
2-777
2-792
2-793
2-794
2-806/3
2-806/4
2-806/5
2-806/6
2-807
2-808
2-809
2-810
2-811
2-812
2-741
ch.kostka bet.
ks160PCV
ks200
w50
w40
w100
w400
w600
mj
mj2
i
t
j
ij