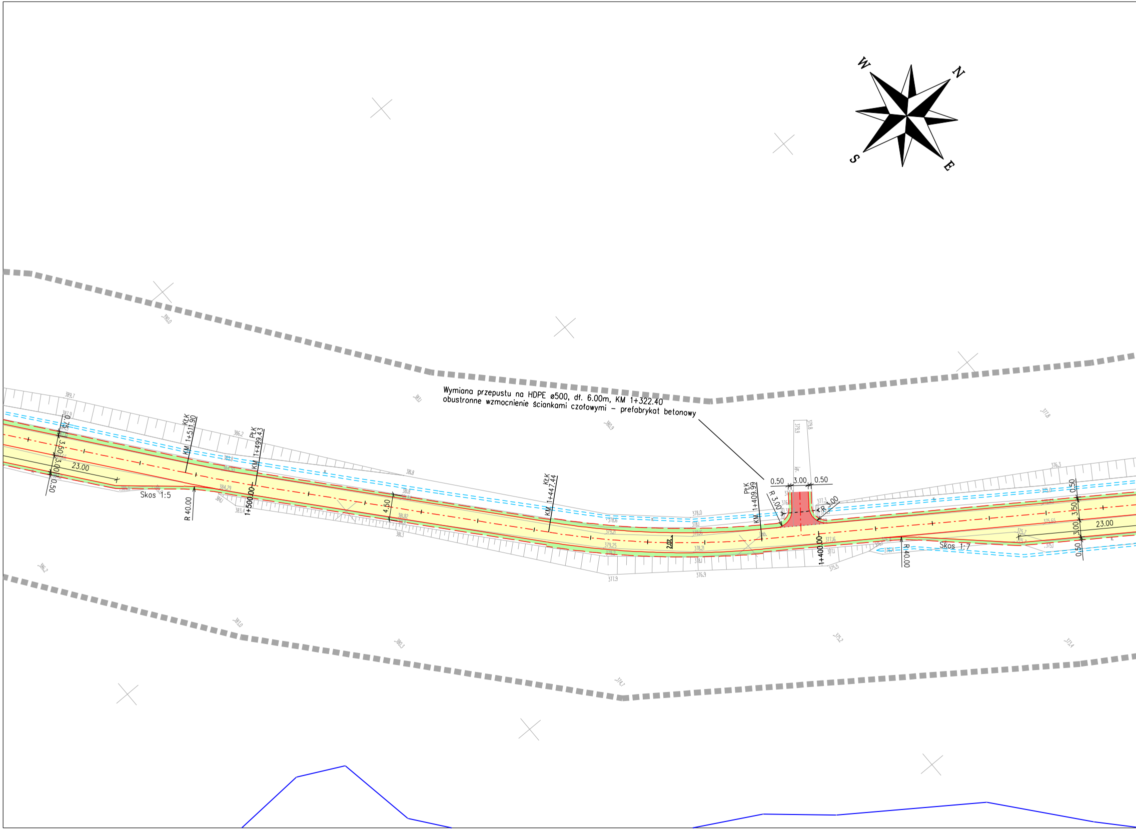
W
N
S
E
Wymiana przepustu na HDPE ø500, dł. 6.00m, KM 1+322.40
obustronne wzmocnienie ściankami czołowymi – prefabrykat betonowy
KŁK KM 1+511.90
PŁK KM 1+499.43
1+500.00
KŁK KM 1+447.44
PŁK KM 1+409.99
1+400.00
0.75
3.50
3.00
0.50
23.00
Skos 1:5
R 40.00
4.50
2.0%
0.50
3.00
0.50
R 3.00
R 3.00
R 40.00
Skos 1:7
0.50
3.50
3.00
0.50
23.00
389.7
387.9
386.2
383.8
384.30
384.29
384.1
383.4
381.8
381.82
381.3
383.1
380.9
378.6
378.0
379.21
379.25
379.2
378.1
378.36
378.21
377.9
376.9
379.9
379.8
376.8
377.3
377.16
377.1
375.5
376.4
376.3
375.0
375.63
375.65
375.7
375.1
377.8
390.0
386.2
383.0
380.3
374.7
375.2
373.4

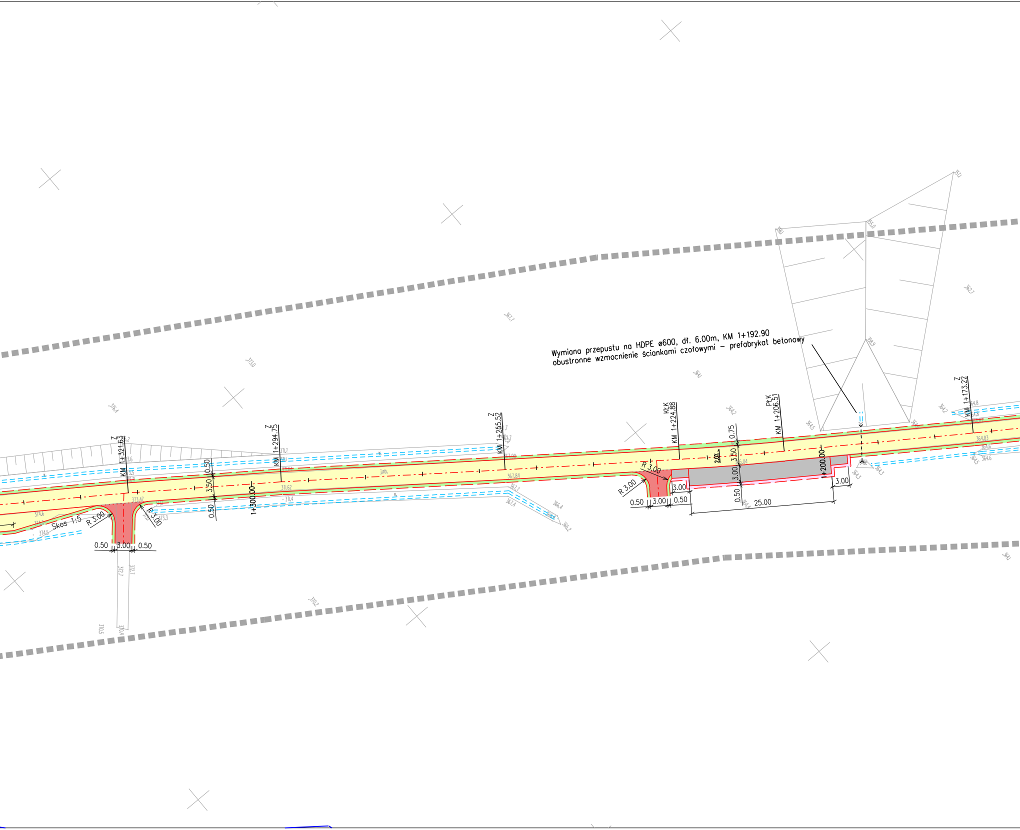
Wymiana przepustu na HDPE ø600, dł. 6.00m, KM 1+192.90
obustronne wzmocnienie ściankami czołowymi – prefabrykat betonowy

Z
KM 1+321.63
Z
KM 1+294.75
Z
KM 1+255.52
KŁK
KM 1+224.88
PŁK
KM 1+206.51
Z
KM 1+173.22
1+300.00
1+200.00
0.50
3.50
0.50
0.75
3.50
3.00
0.50
25.00
3.00
R 3.00
R 3.00
R 3.00
R 3.00
0.50
3.00
0.50
0.50
3.00
0.50
3.00
Skos 1:5

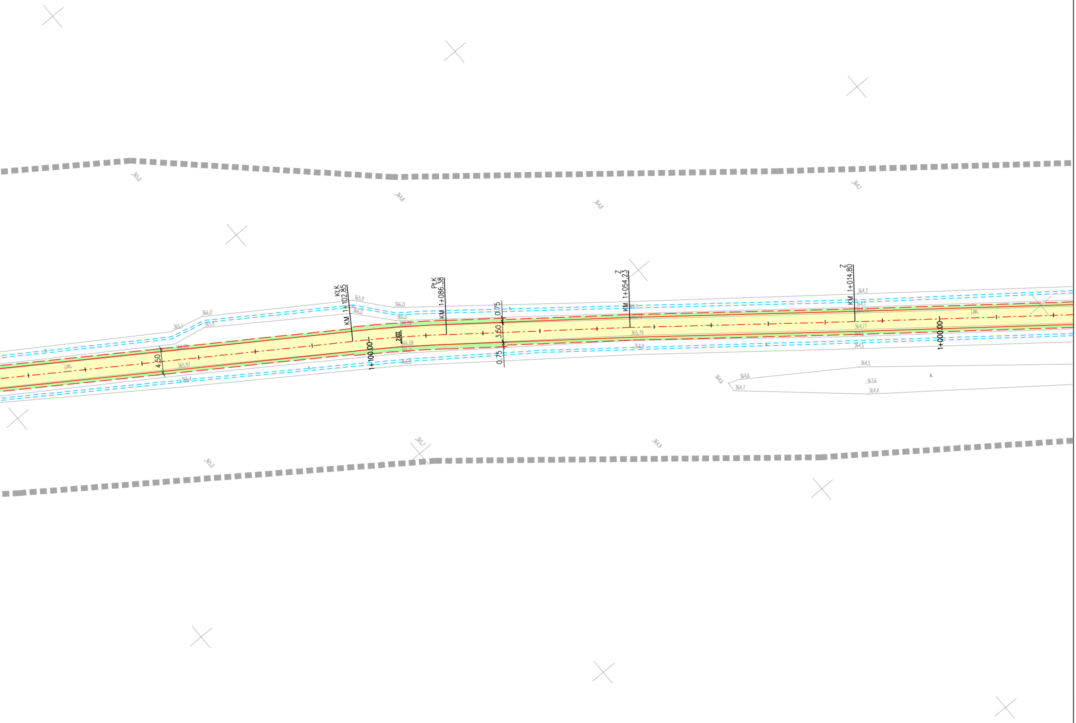
365.0
364.8
364.8
364.2
KŁK
KM 1+102.85
PŁK
KM 1+086.38
Z
KM 1+054.23
Z
KM 1+014.80
365.7
366.0
365.9
365.9
366.0
366.0
366.0
366.06
366.20
4.50
j.mb.
365.97
365.4
1+100.00
2.0%
366.08
366.0
366.0
0.75
3.50
0.75
365.0
365.73
365.79
364.9
364.3
364.7
364.70
364.77
364.6
364.5
1+000.00
j.mb.
364.5
364.6
364.6
364.7
363.6
364.4
365.7
364.9
365.0

MAPA DO CELÓW PROJEKTOWYCH

Oznaczenie kancelaryjne zgłoszenia pracy geodezyjnej		430.44.2024	
Jednostka ewidencyjna	identyfikator	181301_5	
	nazwa	Bircza - obszar wiejski	
Obręb ewidencyjny	identyfikator	181301_5.0003 181301_5.0009	
	nazwa	BOROWNICA JAWORNIK RUSKI	
		Skala mapy	1:500
Nazwa układu współrzędnych	prostokątnych płaskich	2000 strefa 8	
	wysokości	PL-EVRF2007-NH	
Oznaczenie granic obszaru, który był przedmiotem aktualizacji		-------	
Mapa aktualna w oznaczonym zakresie na dzień:		08/01/2024	
Oznaczenie i informacje o służebnościach gruntowych mających wpływ na zagospodarowanie gruntów, zlokalizowanych w granicach projektowanej inwestycji		Charakter projektowanej inwestycji nie wymaga ustalenia obciążeń służebnościami gruntowymi.	

PRZEDSIĘBIORSTWO USŁUG
GEODEZYJNYCH I KARTOGRAFICZNYCH
Andrzej Markuszewski
38-500 Sanok, ul. Sienkiewicza 1 p. 304
tel. 13 464-21-25, tel. kom. 509 476 812
NIP 687-100-63-45 REGON 370180076

sporządził dn. 10.01.2024

Nazwa / imię i nazwisko wykonawcy
oraz data i podpis osoby reprezentującej
wykonawcę

Andrzej Markuszewski
GEODETA UPRAWNIONY
Świadectwo nr 5746
Główny Geodeta Kraju
Upr. w zakresie 1,2,4

Imię i nazwisko, nr uprawnień, zakres oraz
i podpis geodety uprawnionego,
który opracował mapę

Poświadczam, że niniejszy dokument został opracowany w wyniku prac geodezyjnych i kartograficznych, których rezultaty zawiera operat techniczny pozytywnie zweryfikowany. Jednocześnie informuję, że jestem świadomy odpowiedzialności karnej za złożenie fałszywego oświadczenia.

Identyfikator zgłoszenia prac geodezyjnych	430.44.2024
Organ służby geodezyjnej, który otrzymał zgłoszenie	Starosta Przemyski
Wykonawca prac geodezyjnych	PUGiK A. Markuszewski
Nr oraz data sporządzenia dokumentu zawierającego wyniki pozytywnej weryfikacji	430.44.2024-1 z dn 19-01-24
Imię i nazwisko oraz nr uprawnień zawodowych kierownika prac	A. Markuszewski nr upr 5746

LEGENDA:

—·—·—	nawierzchnia drogi (beton asfaltowy)
— — —	nawierzchnia poboczy (kruszywo)
— — —	nawierzchnia poboczy – płyty (kruszywo)
▨	nawierzchnia mijanek i częsci utwar. placu (płyty betonowe)
🟨	nawierzchnia placu składowego (nawierzchnia gruntowa)
🟥	nawierzchnia zjazdów (kruszywo)
—	granice działek
>--------<	przepust do wymiany
=======	ist. korytka ściekowe
=======	rowy otwarte – oczyszczenie, profilowanie

bid

Biuro Inżynierii Drogowej
38-500 Sanok, ul. Sienkiewicza 1, pII

Inwestor:	PGL LP Nadleśnictwo Dynów, ul. Jaklów 2, 36-065 Dynów		
Nazwa obiektu:	Przebudowa drogi leśnej nr inw. 242/151		
Projektant: (br. drogowa)	mgr inż. Wojciech Radwański nr upr.: 37/2003	Podpis	Skala: 1:500
			Data: 04.2024
Opracował: (br. drogowa)	inż. Radosław Głuszkiewicz	Podpis	Numer rysunku: 1/3
Nazwa rysunku:	PLAN SYTUACYJNY		