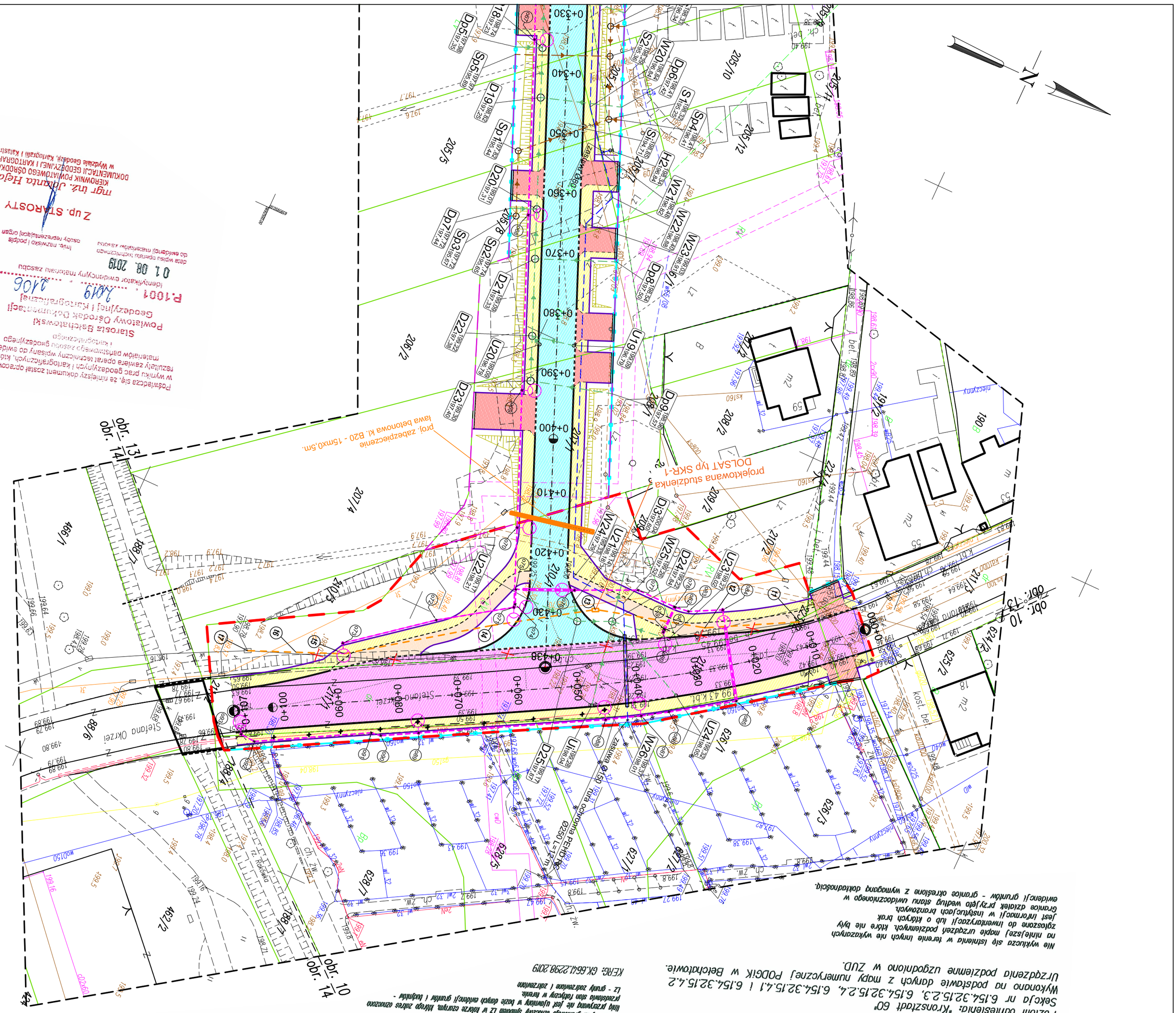

LEGENDA :

projektowane linie rozgraniczające pas drogowy projektowanej drogi gminnej
projektowane linie rozgraniczające pas drogowy ul. Okrzei
projektowany zakres przebudowy innych dróg publicznych
czasowe wejście w działki w celu wykonania robót dodatkowych
projektowane linie podziału
tereny wód płynących dla których zarządca drogi jest uprawniony do nieodpłatnego zajęcia tego terenu na czas realizacji inwestycji

(branża drogowa, mostowa):

proj. jezdnie z kostki betonowej z fazą koloru szarego (budowa drogi gminnej)
proj. jezdnie z betonu asfaltowego (rozbudowa ul. Okrzei)
proj. jezdnie z betonu lanego (nawierzchnia jezdni mostu nad rz. Rakówka)
proj. chodniki z kostki betonowej z fazą koloru szarego
proj. chodniki o nawierzchni z kationowej emulsji bitumicznej
proj. ścieżka rowerowa z kostki betonowej bezfazowej koloru czerwonego
proj. zjazdy z kostki betonowej z fazą koloru czerwonego
proj. utwardzenia z kruszywa kamiennego
projektowane krawężniki (wystające)
projektowane krawężniki (wtopione)
projektowany ściek z kostki kamiennej
projektowany ściek z betonowej kostki brukowej
projektowana skarpa ziemna
projektowane schody skarpowe
projektowana barieroporęcz
projektowana bariera drogowa
umocnienie nasypu (stożka) narzutem kamiennym
projektowane umocnienie koryta rzeki narzutem kamiennym

(branża sanitarna):

proj. sieć wodociągowa z sięgaczem
proj. sieć kanalizacji sanitarnej z sięgaczami
proj. sieć kanalizacji deszczowej z sięgaczami
proj. rury ochronne
D proj. studnie rewizyjne kanalizacji deszczowej
Di istn. studnie rewizyjne kanalizacji deszczowej
H proj. hydranty przeciwpożarowe
Dp węzły proj. sięgaczy kanalizacji deszczowej
Sp węzły proj. sięgaczy kanalizacji sanitarnej
Wp zakończenie proj. sięgacza wodociągowego na granicy opracowania
S proj. studnie rewizyjne kanalizacji sanitarnej
Si istn. studnia połączeniowa kanalizacji sanitarnej
T trójnik włączeniowy w węźle sieci kanalizacji deszczowej
U proj. wpusty uliczne
Ui istn. wpust uliczny
W węzły proj. sieci wodociągowej

(branża elektryczna):

projektowany słup oświetlenia ulicznego
projektowany słup oświetlenia przejść dla pieszych
projektowana linia kablowa oświetlenia: YAKXS 5x35 mm²
projektowana linia kablowa SN: 3 x XRUHAKXS 1x120/50 mm²

(branża telekomunikacyjna):

projektowana kanalizacja telekom. DOLSAT - 1xRHDPE 110mm
projektowana studnia telekom. SKR-1 (0,6x1,2m)
istn. kanalizacja kablowa DOLSAT do demontażu

Jednostka projektowa:	[INVEST] Grzegorz Piwnik USŁUGI W ZAKRESIE ARCHITEKTURY I INŻYNIERII ul. Architektów 26a, 97-500 Radomsko	Tom:	VI
Inwestor:	Prezydent Miasta Bełchatowa ul. Kościuszki 1, 97-400 Bełchatów	Branża:	TELEKOM.
Nazwa inwestycji:	Budowa drogi gminnej na odcinku od ul. Kopeckiego do ul. Okrzei w Bełchatowie oraz rozbudowa ul. Okrzei w Bełchatowie	Data:	Lipiec 2019r.
Adres inwestycji:	Miasto Bełchatów działki nr ewid.: - 207/1, 210/1, 211/1 obręb 13	Skala	1:500
Tytuł Rysunku:	**Plan sytuacyjny.**	Nr rys.	1
Projektant: br. telekom.	inż. Tomasz Chęciełewski Nr upr. LOD/2055/PWOT/12	Podpis	