

ELEWACJA PÓŁNOCNA

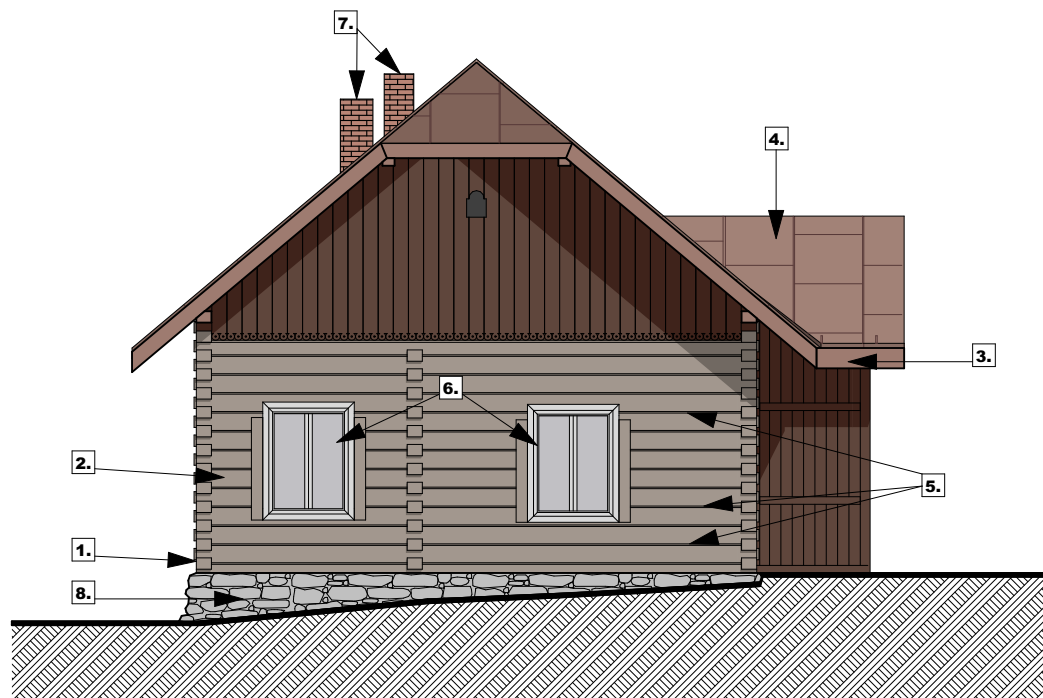

Legenda

1. Wymiana belek podwalinowych zdegradowanych przez grzyby
2. Oczyszczenie belek i wymiana zniszczonych przez owady i grzyby belek ścian
3. Wymiana zniszczonych elementów więźby dachowej oraz zabezpieczenie środkiem owadobójczym i ognioochronnym
4. Montaż nowego projektowanego pokrycia dachu z blachy ocynkowanej na rąbek
5. Uzupelnienie tynku wapienno-glinianego na ścianach elewacji
6. Renowacja stolarki okiennej z zachowaniem gabarytów, formy, wymiarów i podziałów kwatrowych istniejącej stolarki okiennej
7. Przemurowanie rozluźnionych fragmentów cegły komina
8. Miejscowe uzupełnienie ubytków kamiennych ścian fundamentowych

KOLORYSTYKA ZEWNĘTRZNA OBIEKTU			
NR	RODZAJ ELEMENTU	MATERIAŁ	KOLOR
1	DACH	BLACHA	BRAZOWY
2	OBROBKI BLACHARSKIE	BLACHA	BRAZOWY
3	ELEWACJA	DREWNO	JASNO BRAZOWY
4	ELEWACJA	DREWNO	CIEMNO BRAZOWY
5	KOMIN	CEGLA	CEGLASTY
6	STOLARKA OKIENNA	DREWNO	BIAŁY
7	PODMURÓWKA	KAMIEN	JASNO SZARY

Inwentaryzacja:		
mgr inż. arch. TOMASZ BLINOWSKI uprawnienia budowlane do projektowania bez ograniczeń w specjalności architektonicznej nr ewid. SW-34/2007		
Opracowanie:	inż. arch. Julia Rusnarczyk	
Obiekt:	Muzeum Rzemiosła Łemkowskiego	
Branża:	Architektura	
Adres:	Dz. nr 286, obręb Bielanka, gmina Gorlice	
Inwestor:	Gmina Gorlice ul. 11 Listopada 2 38-300 Gorlice	
Data:	2023.08	Skala: 1:100
Nazwa rys:	Nr rys: A-06	
ELEWACJA PÓŁNOCNA		
Jednostka projektowa: F-PROJEKT		
mgr inż. Marek Fijałkowski, tel. 606 702 851 33-300 Nowy Sącz, ul. Słowacka 31		