

MAPA DO CELÓW PROJEKTOWYCH
SKALA 1:500

Sekcje mapy: 6.217.21.02.3.4; 6.217.21.02.3.2
ID: G.6640.4779.2022
Mapa jest aktualna w zakresie opracowania.
stan (S+U+W+E) aktualny na dzień 20/05/2022
układ odniesienia "2000"
poziom odniesienia "PL-EVRF2007-NH"

Sporządził:

Wejherowo 07/06/2022

Pomiar szczegółów metodą bezpośrednią bez prawnego ustalania granic działek.
Wszelkie trwałe obiekty budowlane podlegają wytyczeniu przez jednostkę wykonawstwa geodezyjnego.
UWAGA: Nie badano ksiąg wieczystych pod względem obciążenia służebnościami gruntowymi.

Legenda:

Linie i oznaczenia z MPZP na podstawie Uchwały Rady Gminy Stężyca nr VII/71/207 z dnia 12.06.2007r., oraz XXXIII/328/2010 z dnia 26.01.2010r.

A 029-U - numer i przeznaczenie terenu

- strefa ochrony konserwatorskiej

- linia rozgraniczająca tereny o różnym przeznaczeniu

- granica planu

Oświadczam, że operat techniczny zawierający rezultaty prac geodezyjnych w wyniku których powstał niniejszy dokument, uzyskał pozytywny wynik weryfikacji.	
Identyfikator zgłoszenia prac geodezyjnych	G.6640.4779.2022
Wykonawca prac geodezyjnych	Usługi Geodezyjne Marek Ziółkowski
Nr oraz data sporządzenia dokumentu zawierającego wynik pozytywnej weryfikacji	G.6640.4779.2022_68342 z dnia 23.06.2022r. wydany przez Starostę Kartuskiego
Imię i nazwisko oraz nr uprawnień zawodowych kierownika prac	Marek Ziółkowski nr upr.: 20794
Jestem świadomy odpowiedzialności kamej za złożenie fałszywych oświadczeń.	

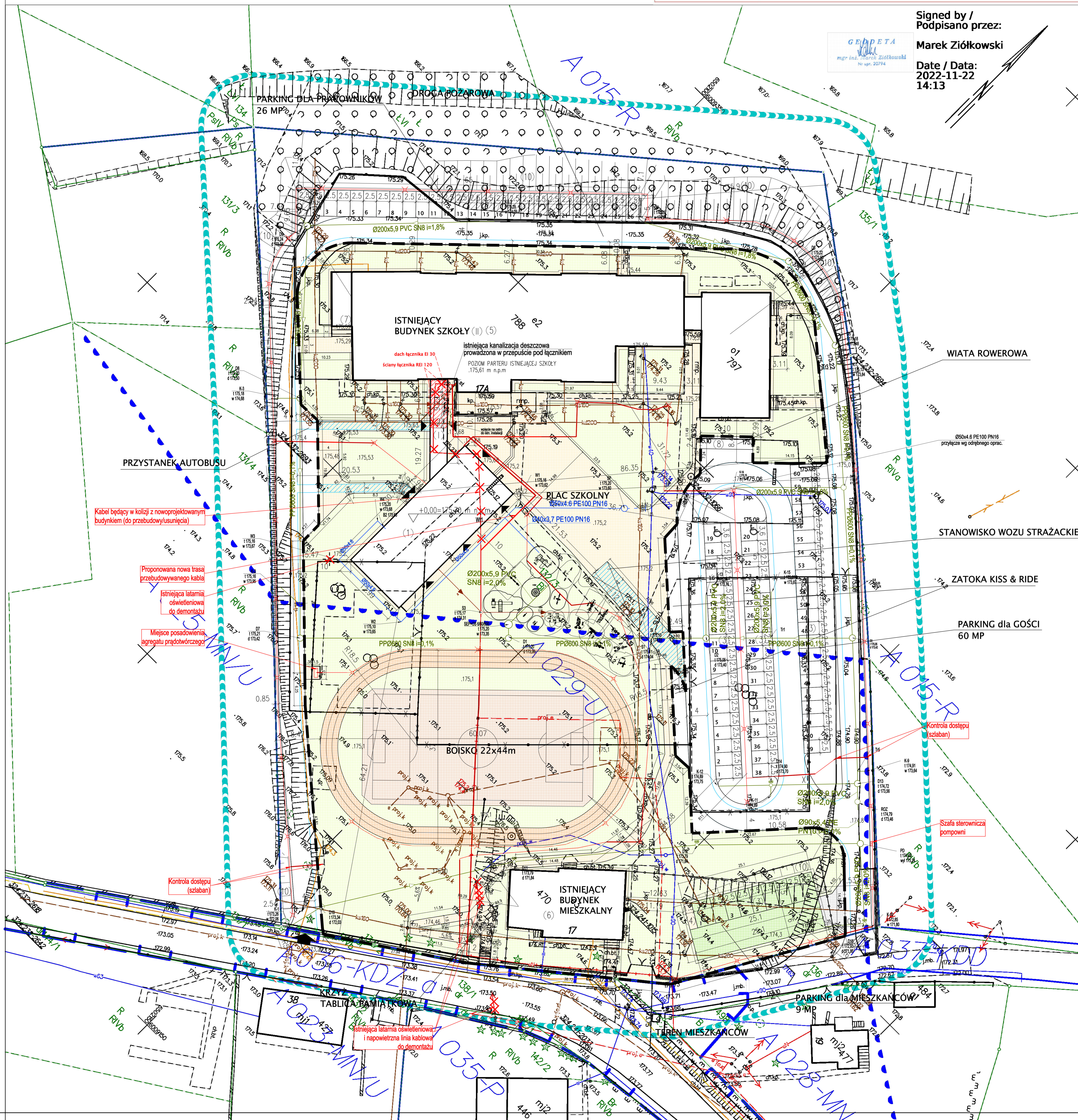

Signed by /
Podpisano przez:

Marek Ziółkowski

Date / Data:
2022-11-22
14:13

LEGENDA:

	GRANICA OPRACOWANIA / ETAP 1
	WEJŚCIA DO PROJEKTOWANEGO BUDYNKU
	PROJEKTOWANY WIĄZD NA DZIAŁKĘ NR 132/3
	ISTNIEJĄCY WIĄZD NA DZIAŁKĘ NR 132/3, PODLEGAJĄCY PRZEBUDOWIE
	PROJEKTOWANA DROGA POŻAROWA I DOJŚCIA
	NIEPRZEKRACZALNA LINIA ZABUDOWY
	PROJEKTOWANE OGRÓDZENIE
	PROJEKTOWANE POWERZCHNIE UTWARDZONE - PŁYTA DROGOWA YOMB
	PROJEKTOWANE MIEJSCA POSTOJOWE - GEOKRATA POROŚNIĘTA TRAWĄ
	PROJEKTOWANE CHODNIKI - KOSTKA BETONOWA
	PROJEKTOWANA BIEŻNIA - NAWIERZCHNIA POLIURETANOWA
	PROJEKTOWANA POWERZCHNIA BOISKA - SZTUCZNA TRAWA
	PROJEKTOWANE TRAWNIKI
	PROJEKTOWANA ROZBUDOWA - BUDYNEK PRZEDSZKOŁA (POZA ZAKRESEM OPRACOWANIA) DWU-KONDYGNACYJNY, NIEOPDPIWNI CZONY
	PROJEKTOWANA ROZBUDOWA - ŁACZNIK PARTEROWY (POZA ZAKRESEM OPRACOWANIA)
	PROJEKTOWANE MIEJSCA POSTOJOWE
	PROJEKTOWANE MIEJSCA POSTOJOWE dla os. niepełnosprawnych
	PROJEKTOWANE ZADASZONE MIEJSCA CZASOWEGO GROMADZENIA ODPADÓW STAŁYCH (ŚMIETNIK)
	ISTNIEJĄCY BUDYNEK SZKOŁY
	ISTNIEJĄCE ZADASZONE MIEJSCA CZASOWEGO GROMADZENIA ODPADÓW STAŁYCH (ŚMIETNIK)
	PROJEKTOWANA WIATA ROWEROWA
	ISTNIEJĄCE URZĄDZENIA, MAŁA ARCHITECTURA I DRZEWA - LIKWIDACJI
	ISTNIEJĄCE DRZEWA ZLOKALIZOWANE NA SKARPIE - DO WYCINKI
	ISTNIEJĄCE OGRÓDZENIE I MUR OPOROWY - DO ROZBIÓRKI
	PROJEKTOWANE WYPOSAŻENIE PLACU ZABAW
	PROJEKTOWANE WYPOSAŻENIE SIŁOWNI NA WOLNYM POWIETRZU
	PROJEKTOWANE SKARPIY I PRZESUNIĘCIA SKARP
	LATARNIE OŚWIETLENIOWE
	KABLE ZIEMNE mN 0,23/0,4 kV
	RURY OCHRONNE NA KABŁACH (Ø110mm)
	PROJ. INSTALACJA DOZIEMNA KANALIZACJI SANITARNEJ
	PROJ. INSTALACJA DOZIEMNA KANALIZACJI DESZCZOWEJ
	ISTNIEJĄCE SIECI I URZĄDZENIA DO LIKWIDACJI
	PROJ. INSTALACJA DOZIEMNA WODOCIĄGOWA
	PROJEKTOWANE PRZYŁĄCZE KANALIZACJI SANITARNEJ
	PROJEKTOWANE PRZYŁĄCZE WODOCIĄGOWE

CKK

ARCHITEKCI

CKK Architekci
sp. z o.o.
ul. Świętojańska 87/14
81-389 Gdynia
tel./fax (058) 62 000 92
biuro@ckkarchitekci.pl

PROJEKT: PROJEKT ROZBUDOWY BUDYNKU ZESPÓŁU KSZTAŁCENIA I WYCHOWANIA W GOŁUBIU ADRES: ul. Sambora II 17, Gołubie os. nr 132/3, obręb 0004 Gołubie	BRANŻA: ARCHITECTURA TYTUŁ RYSUNKU: PROJEKT ZAGOSPODAROWANIA TERENU ETAP 1 PROJEKTANT BRANŻY ARCHITECTONICZNEJ: mgr inż. arch. Anna Król URZĄDZENIA BUDOWLANE DO PROJEKTOWANIA W SPECJALNOŚCI ARCHITECTONICZNEJ PO: NA/01/1/02 SPRACZNIK BRANŻY ARCHITECTONICZNEJ: mgr inż. arch. Marzena Dragun URZĄDZENIA BUDOWLANE DO PROJEKTOWANIA W SPECJALNOŚCI ARCHITECTONICZNEJ 3651/G4/08	NR. PROJ.: PT-PW SKALA RYSUNKU: 1:250	INWESTOR: ZESPÓŁ KSZTAŁCENIA I WYCHOWANIA W GOŁUBIU ul. Sambora II 17 83-316 Gołubie	FORMAT: 1200X1200 DATA: 08.2022 REWIZJA: NR RYSUNKU: A-01.01
--	--	--	---	--