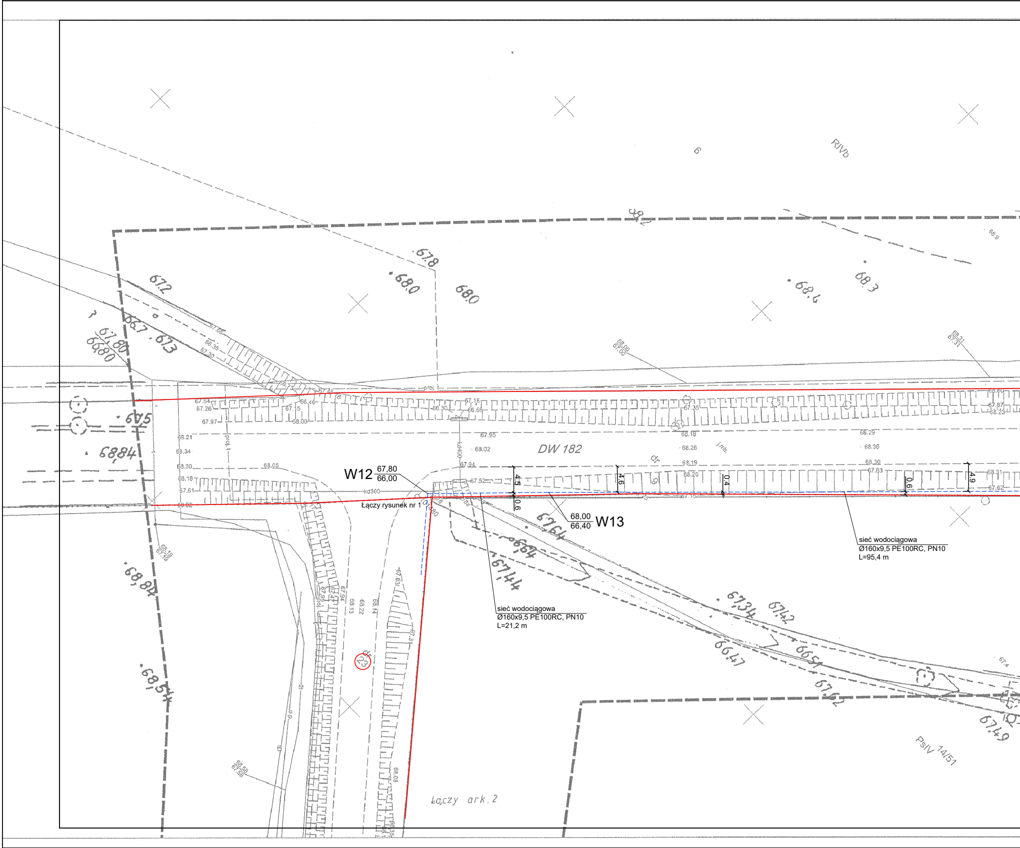
W12 67,80 66,00
W13 68,00 66,40
Łączy rysunek nr 1
sieć wodociągowa
Ø160x9,5 PE100RC, PN10
L=21,2 m
sieć wodociągowa
Ø160x9,5 PE100RC, PN10
L=95,4 m
DW 182
RIVb
PsIV 14/51
łączy ark. 2
4.5
0.6
4.6
0.4
0.6
4.9
kd300
kd400
23
67,80
66,80
67,2
67,3
67,8
68,0
68,0
68,3
68,4
67,5
68,84
68,84
68,54
67,64
66,64
67,44
67,34
67,42
66,47
66,51
67,42
67,49

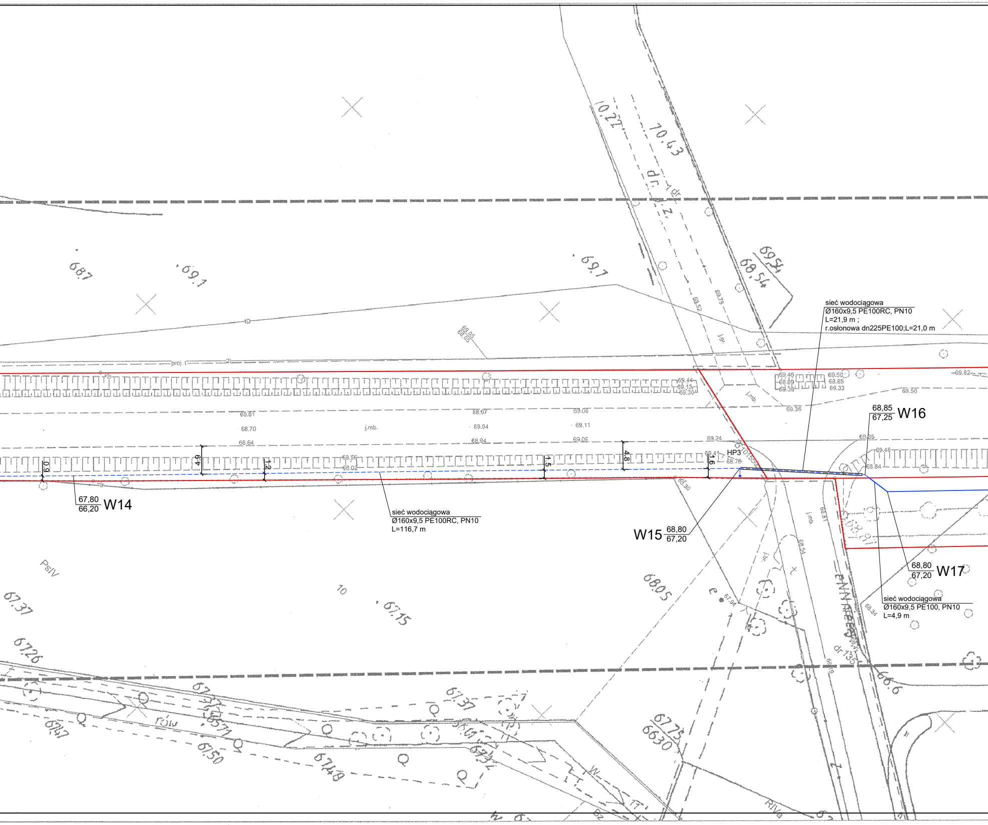
sieć wodociągowa
Ø160x9,5 PE100RC, PN10
L=21,9 m ;
r.osłonowa dn225PE100;L=21,0 m
68,85
67,25
W16
HP3
0,9
4,9
1,2
1,5
4,8
1,6
67,80
66,20
W14
sieć wodociągowa
Ø160x9,5 PE100RC, PN10
L=116,7 m
W15
68,80
67,20
68,80
67,20
W17
sieć wodociągowa
Ø160x9,5 PE100, PN10
L=4,9 m
10,22
10,43
dr.
68,7
69,1
69,7
69,54
68,54
68,05
67,15
67,37
67,26
PsIV
10
j.mb.
proj.
dr 135
66,6
6775
6630
6750
6749
67,37
RIVa
W
68.97
69.06
69.04
69.11
68.94
69.06
68.70
68.64
69.24
69.44
69.13
69.30
69.46
69.50
69.33
69.36
69.35
69.46
69.82
69.50
68.84
68.78
68.56
68.02

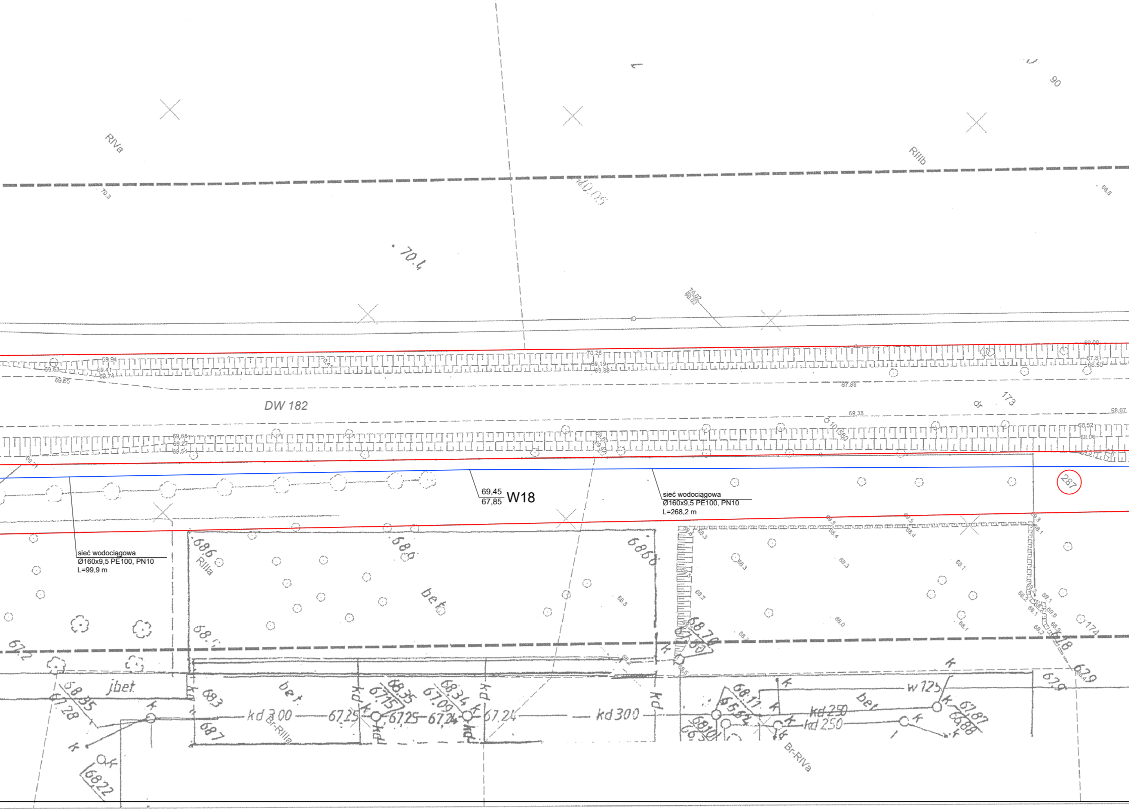
RIVa
RIIIb
90
70.4
DW 182
173
dr
287
69,45
67,85
W18
sieć wodociągowa
Ø160x9,5 PE100, PN10
L=268,2 m
sieć wodociągowa
Ø160x9,5 PE100, PN10
L=99,9 m
RIIIa
68.6
68.8
68.60
bet
174
67.2
jbet
68.35
67.28
683
687
kd 300
67.25
67.15
68.35
67.25
67.09
68.34
67.24
67.24
kd 300
Br-RIIIa
kd
68.70
68.11
65.64
68.10
kd 250
kd 250
w 125
bet
67.87
66.88
67.9
62.9
Br-RIVa
6822
k

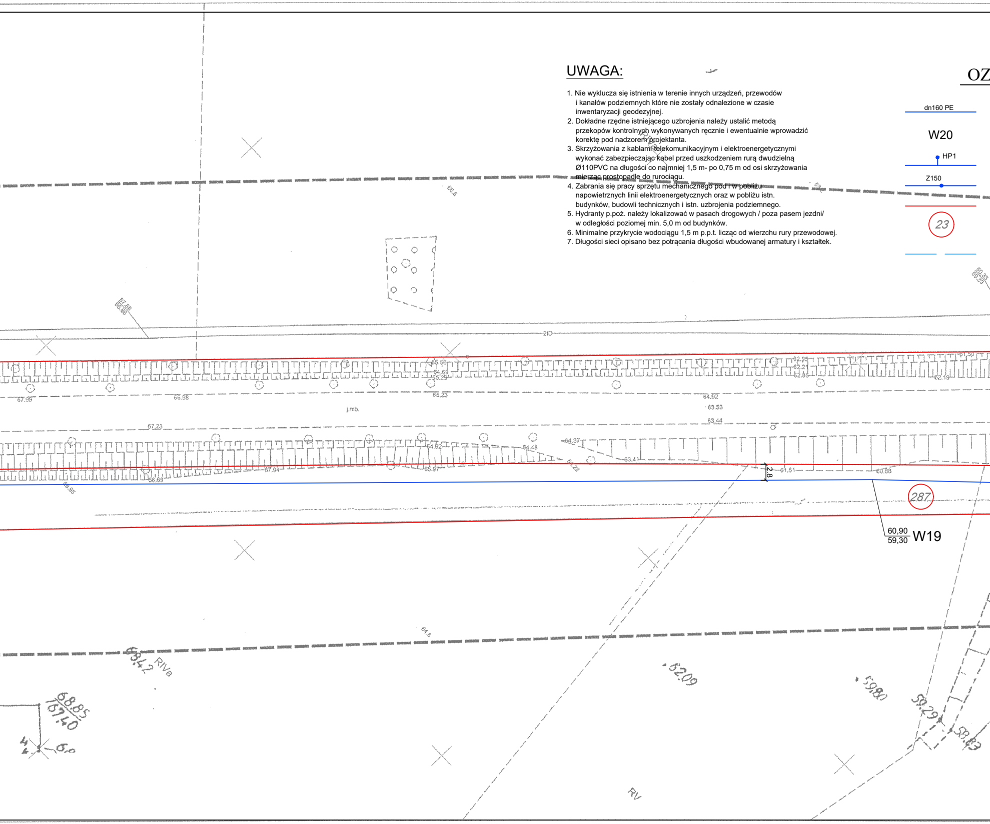
OZ
dn160 PE
W20
HP1
Z150
23
287
60,90
59,30
W19
2,8
j.mb.
ZID
RIVa
RV
67,99
66,98
67,23
65,23
64,92
63,53
63,44
61,61
60,88
62,09
59,80
59,29
68,85
167/40
64,6
66,6

UWAGA:

1. Nie wyklucza się istnienia w terenie innych urządzeń, przewodów i kanałów podziemnych które nie zostały odnalezione w czasie inwentaryzacji geodezyjnej.
2. Dokładne rzędne istniejącego uzbrojenia należy ustalić metodą przekopów kontrolnych wykonywanych ręcznie i ewentualnie wprowadzić korektę pod nadzorem projektanta.
3. Skrzyżowania z kablami telekomunikacyjnym i elektroenergetycznymi wykonać zabezpieczając kabel przed uszkodzeniem rurą dwudzielną Ø110PVC na długości co najmniej 1,5 m- po 0,75 m od osi skrzyżowania mierząc prostopadle do rurociągu.
4. Zabrania się pracy sprzętu mechanicznego pod i w pobliżu napowietrznych linii elektroenergetycznych oraz w pobliżu istn. budynków, budowli technicznych i istn. uzbrojenia podziemnego.
5. Hydranty p.poż. należy lokalizować w pasach drogowych / poza pasem jezdni/ w odległości poziomej min. 5,0 m od budynków.
6. Minimalne przykrycie wodociągu 1,5 m p.p.t. licząc od wierzchu rury przewodowej.
7. Długości sieci opisano bez potrącania długości wbudowanej armatury i kształtek.

NACZENIA

PROJ. SIEĆ WODOCIĄGOWA ROZDZIELCZA

WĘZŁY / PUNKTY / CHARAKTERYSTYCZNE
SIECI WODOCIĄGOWEJ

PROJ. HYDRANT P.POŻ. NADZIEMNY DN80

PROJ. ZASUWA WODOCIĄGOWA

GRANICA DZIAŁKI

NUMER DZIAŁKI

PROJ. SIEĆ WODOCIĄGOWA ROZDZIELCZA OBJĘTA
ZGŁOSZENIEM/POZWOLENIEM DO WOJEWODY WIELKOPOLSKIEGO

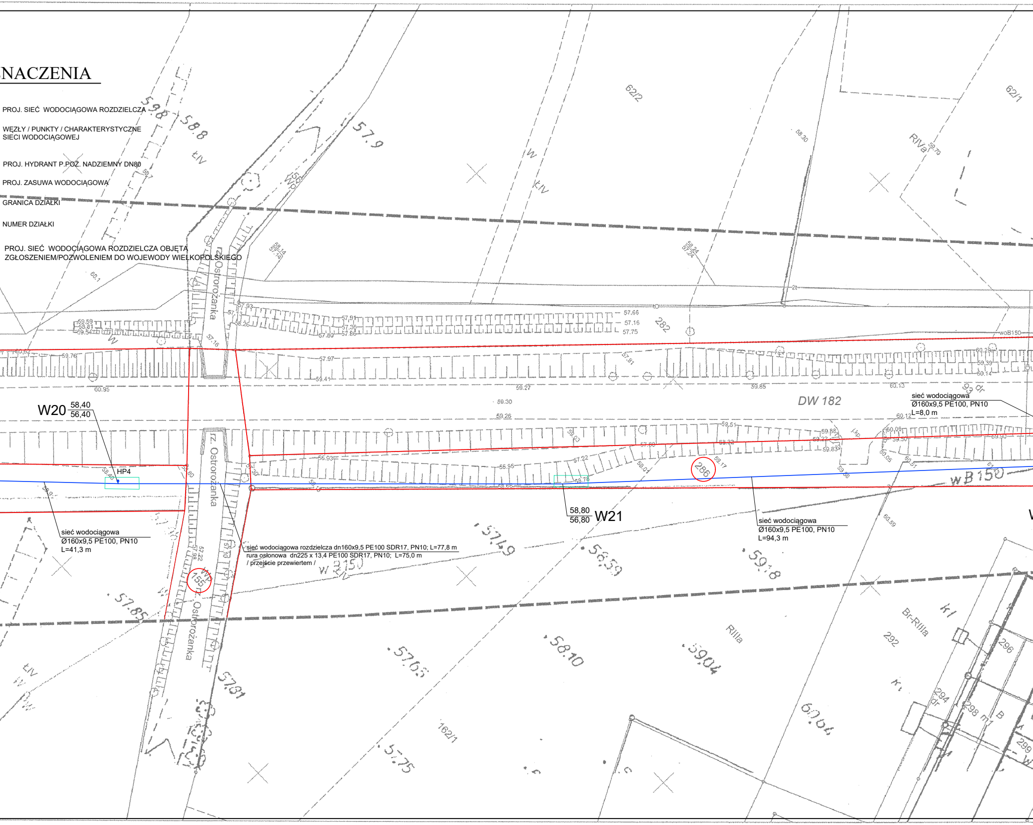
W20
58,40
56,40
HP4
W21
58,80
56,80
DW 182
rz. Ostrorożanka
rz. Ostrorożanka
rz. Ostrorożanka
wB150
wB150
62/2
62/1
282
286
155
292
296
294
298
299
162/1
RIVa
RIIIa
Br-RIIIa
ŁIV
W
60.95
59.76
57.97
59.41
59.27
59.30
59.26
59.85
60.13
57.66
57.16
57.75
56.93
55.95
57.22
58.68
58.78
57.9
58.8
59.8
57.85
57.81
57.65
57.75
58.10
59.04
60.64
57.49
56.59
59.18

sieć wodociągowa
Ø160x9,5 PE100, PN10
L=41,3 m

sieć wodociągowa rozdzielcza dn160x9,5 PE100 SDR17, PN10; L=77,8 m
rura osłonowa dn225 x 13,4 PE100 SDR17, PN10; L=75,0 m
/ przejście przewiertem /

sieć wodociągowa
Ø160x9,5 PE100, PN10
L=94,3 m

sieć wodociągowa
Ø160x9,5 PE100, PN10
L=8,0 m

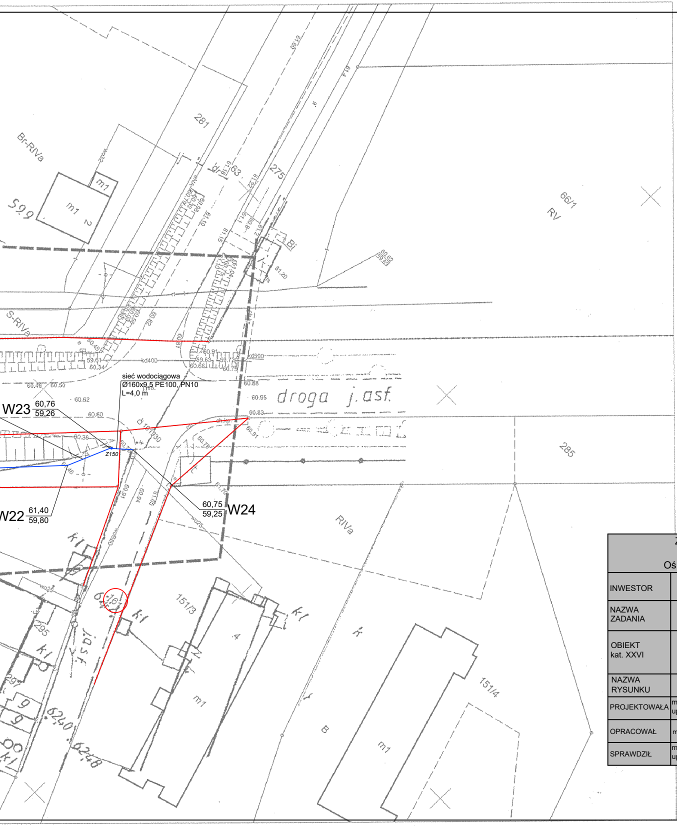

W23
60,76
59,26
W22
61,40
59,80
W24
60,75
59,25
sieć wodociągowa
Ø160x9,5 PE100, PN10
L=4,0 m
Z150
kd400
kd500
droga j.asf.
281
275
263
66/1
RV
RIVa
Br-RIVa
S-RIVa
285
151/3
151/4
m1
kl

MAPA DO CELÓW PROJEKTOWYCH

Sekcje: 5.183.32.06.3.4; 3.3; 3.1; 1.3; 1.2; 1.1; 5.183.32.01.3.4

Arkusz 1

Oznaczenie kancelaryjne pracy geodezyjnej		GK.6640.1.1808.2018	
Nazwa miejscowości		Ćmachowo, Wróblewo	
Jednostka ewidencyjna	identyfikator	302408_5	
	nazwa	Wronki	
Obręb ewidencyjny	identyfikator	0004	0024
	nazwa	Ćmachowo	Wróblewo
skala		1:500	
Nazwa układu współrzędnych	prostokątnych płaskich	„2000”	
	układ wysokości	Kronsztadt	
Oznaczenie granic obszaru, który był przedmiotem aktualizacji		▬ ▬ ▬ ▬ ▬ ▬	
Informacja o służebnościach gruntowych mających wpływ na zagospodarowanie gruntów zlokalizowanych w granicach projektowanej inwestycji *)		Nie wykonano ustalenia obciążeń służebnościami	
Oznaczenie i symbol konturu użytku gruntowego, który nie jest ujawniony w bazie ewidencji gruntów i budynków.			
Data opracowania mapy		30.07.2018r	

BIURO USŁUG
GEODEZYJNO-KARTOGRAFICZNYCH
»GEOPOM«
Bogusław Rybarczyk
tel. 61-29-22-100
64-500 Szamotuły, ul. Akacjowa 3
Regon 630500781 NIP 787-149-87-74

imię i nazwisko wykonawcy

podpis osoby reprezentującej wykonawcę

BOGUSŁAW RYBARCZYK
geodeta uprawniony
pozw. nr 9135/90
ul. Akacjowa 3, 64-500 Szamotuły
tel. kom. 613 059 081
tel./fax 61-29-22-100

Bogusław Rybarczyk
imię i nazwisko geodety uprawnionego,
który opracował mapę
nr. ks. rob.213/2018

9135
nr uprawnień i podpis geodety

*) Należy podać opis służebności gruntowej wraz ze sposobem jej oznaczenia na mapie, a w przypadku kiedy nie wykonano ustalenia obciążeń służebnościami - zamieścić stosowna informacje

ZAKŁAD USŁUG TECHNICZNYCH
PROSBED s.c.
Oś. Słowackiego 22/9 64 - 980 Trzcianka

INWESTOR	Przedsiębiorstwo Komunalne Sp. z o.o. we Wronkach ul. Ratuszowa 3, 64 - 510 Wronki		
NAZWA ZADANIA	Sieć wodociągowa rozdzielcza w miejscowości Wróblewo, gm. Wronki		
OBIEKT kat. XXVI	Sieć wodociągowa rozdzielcza - dz. o nr ewid. 23 - obręb 0024 Wróblewo - dz. o nr ewid. 287, 155, 286, 161- obręb 0004 Ćmachowo		
NAZWA RYSUNKU	PROJEKT ZAGOSPODAROWANIA TERENU		
PROJEKTOWAŁA	mgr inż. Justyna Markowicz upr. nr WKP/0125/POOS/07		SKALA 1 : 500
OPRACOWAŁ	mgr inż. Tomasz Bednarczyk		DATA 03/2019
SPRAWDZIŁ	mgr inż. Maciej Pospieszny upr. nr WKP/0393/POOS/17		NR RYS. 2

Poświadcza się , że niniejszy dokument został opracowany w wyniku prac geodezyjnych i kartograficznych, których rezultaty zawiera operat techniczny wpisany do ewidencji materiałów państwowego zasobu geodezyjnego i kartograficznego

STAROSTA POWIATU SZAMOTULSKIEGO

P.3024.2018.1819

(Identyfikator ewidencyjny materiału zasobu – operatu technicznego)

16.08.2018

(Data wpisania operatu technicznego do ewidencji materiałów zasobu)

Z UP. STAROSTY
mgr Ewa Szymkowiak
INSPEKTOR

(Imię , nazwisko i podpis osoby reprezentującej organy)