MAPA DO CELÓW PROJEKTOWYCH W BUDOWNICTWIE

[Obręb]: [Nr 0002, Jabłonka]
Gmina [Jed. ewid.]: [121105_2, Jabłonka]
układ współrzędnych płaskich: "2000" strefa 7
układ wysokości: Kronsztadt 86
km. 7.112.09.12.2.1,...2.3 skala 1:500
GK.6640.4040.2022

Potwierdzam zgodność treści mapy do celów projektowych z oryginałem w zakresie opracowania geodezyjno-kartograficznego przyjętego w dniu 20.07.2022 pod numerem
P.1211.2022.4575
mgr inż. Krzysztof Murzyniak
Uprawnienia budowlane do projektowania i kierowania robotami budowlanymi bez ograniczeń w specjalności inżynieryjnej drogowej, tel. +48 782 866 762
nr ewid.: MAP/0023/PWBD/19

Na podstawie Art. 12b ustawy z dnia 17 maja 1989r. - Prawo geodezyjne i kartograficzne (Dz. U. 2020r. poz. 276, 284, 782 i 1086), oświadczam, że niniejszy dokument został opracowany w wyniku prac geodezyjnych i kartograficznych zgłoszonych pod numerem GK.6640.4040.2022, których rezultaty zawiera operat techniczny pozytywnie zweryfikowany.
Starosta Nowotarski, ul. Bolesława Wstydliwego 14, 34-400 Nowy Targ
Organ Służby Geodezyjnej i Kartograficznej - który otrzymał zgłoszenie
P.1211.2022.4575
Identyfikator ewidencyjny materiału zasobu - operatu technicznego
protokół weryfikacji z dnia: 20.07.2022
numer oraz data sporządzenia dokumentu zawierającego wynik pozytywnej weryfikacji
Usługi Geodezyjno-Kartograficzne mgr inż. Zbigniew Smreczak
wykonawca prac geodezyjnych
mgr inż. Zbigniew Smreczak, nr upr. 18389
imię, nazwisko, nr uprawnień zawodowych kierownika prac geodezyjnych
Jestem świadomy odpowiedzialności karnej za złożenie fałszywego oświadczenia.
GEODETA UPRAWNIONY
mgr inż. Zbigniew Smreczak
Uprawnienia Nr 18389

LEGENDA:
Zakres opracowania
Kolorem zielonym oznaczano granice działek ewidencyjnych.
Kolorem fioletowym przedstawiono linie rozgraniczające tereny według mpzp.
Linie rozgraniczające tereny o różnym przeznaczeniu
Linia elektroenergetyczna średniego napięcia wraz z pasem technologicznym.
Granice obszarów rozmieszczenia urządzeń wytwarzających energię z odnawialnych źródeł energii o mocy przekraczającej 100kW, wraz ze strefami ochronnymi
Mapa służy do projektowania obiektów niekubaturowych (infrastruktury drogowej) w związku z czym nie badano obciążeń w postaci służebności gruntowych.
Granice dz. ewid. zostały wkreślone na podstawie danych które mają wymaganą dokładność.
Mapa może służyć do projektowania:
-innych obiektów budowlanych usytuowanych w odległości mniejszej lub równej 3m od granic nieruchomości.
Mapa nie może służyć do celów rozgraniczeniowych.
Jabłonka, 14.07.2022r.

UKŁAD ARKUSZY
ARKUSZ NR 2

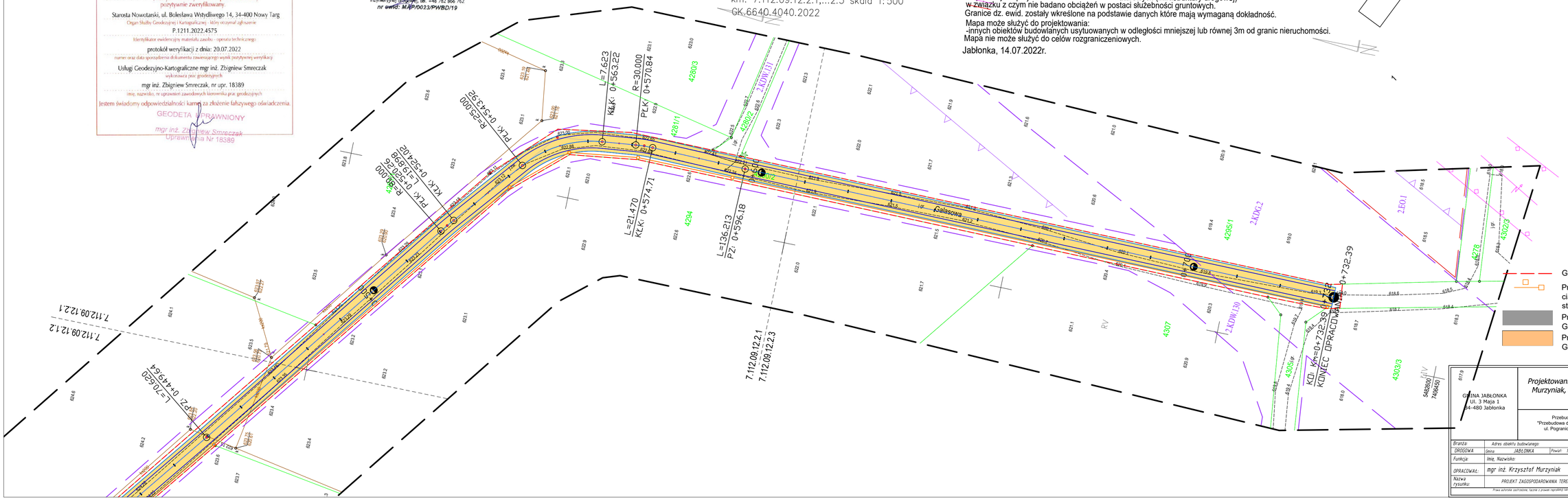

Granica / obszar oddziaływania inwestycji
Projektowany kanał technologiczny ciąg typu - KTu1 studnie: SKR-1
Przebudowa istniejącej drogi gminnej ul. Galasowa - nawierzchnia asfaltowa
Przebudowa istniejącej drogi gminnej ul. Galasowa - pobocze//nawierzchnia tłuczniowa

GMINA JABŁONKA
Ul. 3 Maja 1
34-483 Jabłonka

Projektowanie i nadzór w budownictwie - mgr inż. Mariusz Murzyniak, Lipnica Wielka 616a , 34-483 Lipnica Wielka,
tel. 601 480 350, murzyniak@gmail.com

Przebudowa dr. gminnej – ul. Galasowa - K360685 w ramach zadania "Przebudowa dróg gminnych w celu poprawy infrastruktury zaplecza turystycznego - ul. Pogranicza, ul. Łąkowa, ul. Długa, ul. Galasowa w miejscowości Jabłonka"

Branża: DROGOWA	Adres obiektu budowlanego: Gmina JABŁONKA	Powiat: NOWOTARSKI	UL. Galasowa - K360685 Województwo: MAŁOPOLSKIE		Część: ZUDP
Funkcja:	Imię, Nazwisko:		Uprawnienia		Podpis:
OPRACOWAŁ:	mgr inż. Krzysztof Murzyniak		MAP/0023/PWBD/19		
Nazwa rysunku:	PROJEKT ZAGOSPODAROWANIA TERENU			Nr rys. 12	Skala 1:500
	Prawa autorskie zastrzeżone, łącznie z prawem reprodukcji lub udostępniania osobom trzecim				Lipnica Wielka, 07.2022 r.