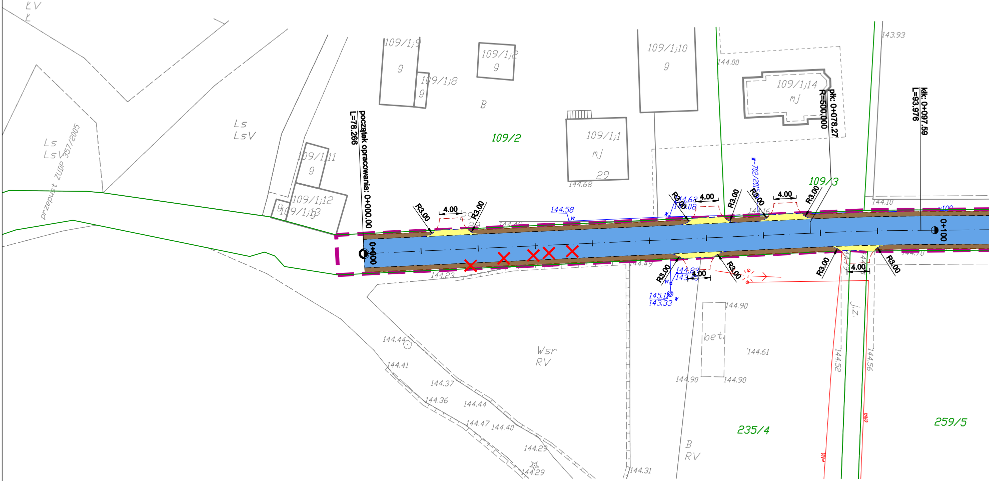
ŁV
Ł
Ls
LsV
przepust ZUDP 357/2005
Ls
LsV
109/1;9
g
109/1;2
g
109/1;8
g
B
109/1;10
g
144.00
109/1;14
mj
143.93
109/1;11
g
109/1;12
109/1;13
g
109/2
109/1;1
mj
29
144.68
początek opracowania: 0+000.00
L=78.266
0+000
plk: 0+078.27
R=500.000
klk: 0+097.59
L=93.976
0+100
109/3
R3.00
4.00
144.58
144.62
143.08
W-702/2015
144.16
144.10
144.49
144.23
144.83
143.45
145.12
143.33
W
144.70
144.90
bet.
144.61
J.Z.
144.52
144.56
Wsr
RV
144.44
144.41
144.37
144.36
144.44
144.47
144.40
144.29
144.29
144.31
B
RV
235/4
259/5
eN4

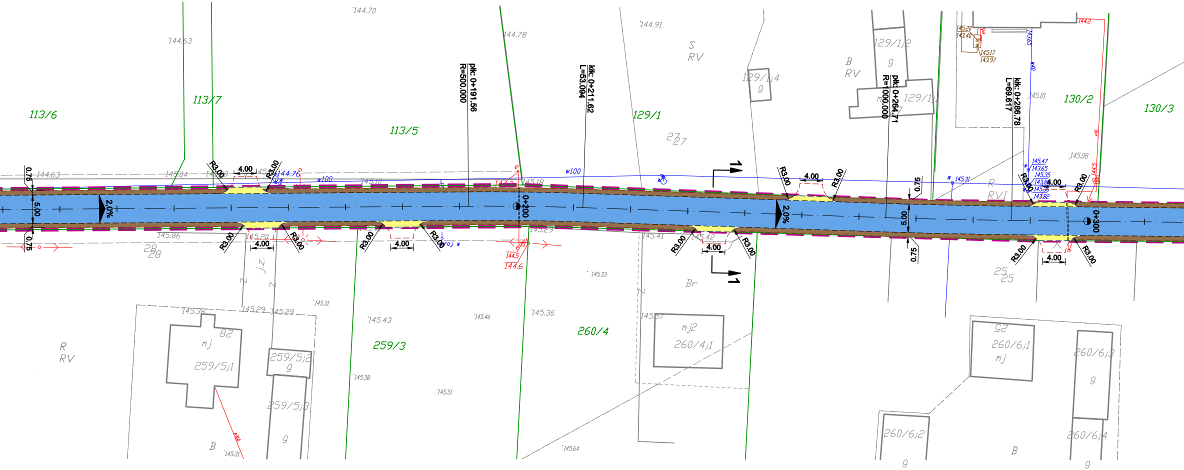

113/6
113/7
113/5
129/1
129/1;2
129/1;4
130/2
130/3
259/3
260/4
259/5;1
259/5;2
259/5;3
260/4;1
260/6;1
260/6;2
260/6;3
260/6;4
28
27
25
S RV
B RV
R RV
R RVI
Br
B
mj
mj2
g
plk: 0+191.56
R=500.000
klk: 0+211.62
L=53.094
plk: 0+264.71
R=1000.000
klk: 0+286.78
L=69.617
0+200
0+300
2.0%
5.00
0.75
4.00
R3.00
1
w100
144.70
144.63
144.78
144.91
144.76
145.04
145.10
145.18
145.86
145.20
145.29
145.38
145.31
145.43
145.46
145.36
145.33
145.41
145.42
145.51
145.57
145.64
145.08
145.01
145.31
144.6
144.5

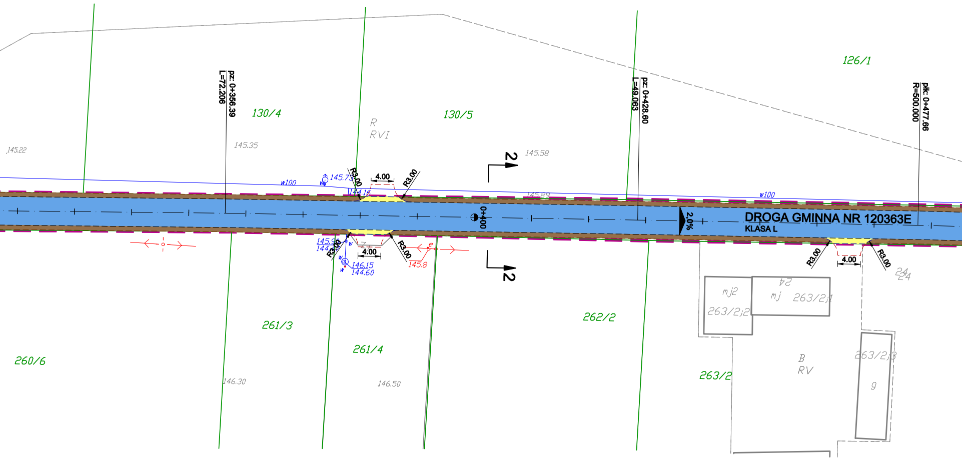
DROGA GMINNA NR 120363E
KLASA L
pz: 0+356.39
L=72.206
pz: 0+428.60
L=49.063
pk: 0+477.66
R=500.000
0+400
2.0%
2
2
4.00
4.00
4.00
R3.00
R3.00
R3.00
R3.00
R3.00
R3.00
w100
w100
145.73
144.16
145.96
144
146.15
144.60
145.8
145.22
145.35
145.58
145.89
146.30
146.50
130/4
130/5
126/1
R
RVI
260/6
261/3
261/4
262/2
263/2
263/2/2
263/2/1
263/2/3
mj2
mj
24
24
B
RV
9

LEGENDA:

- ▬ ▬ zakres opracowania
- – – – proj. krawędź jezdni
- – – – proj. krawędź pobocza
- – – – proj. krawędź zjazdu
- 🟦 proj. nawierzchnia bitumiczna jezdni
- 🟫 proj. nawierzchnia pobocza z kruszywa
- 🟨 proj. nawierzchnia bitumiczna zjazdu
- – – – proj. zmiana nawierzchni jezdni bez opornika
- ======== proj. rura osłonowa typu AROT
- ✕ istn. drzewo przeznaczone do wycinki

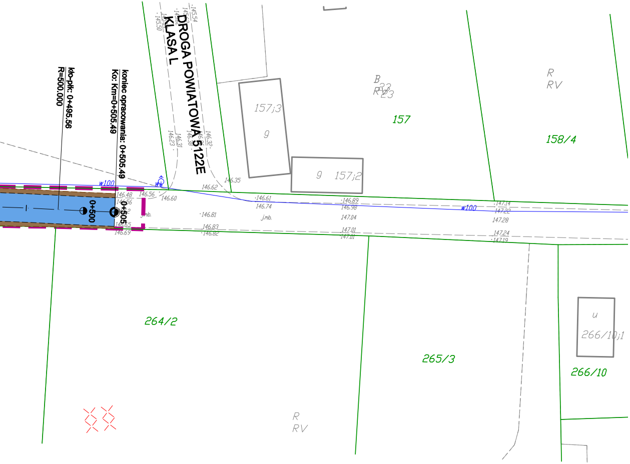
DROGA POWIATOWA 5122E
KLASA L
kto-płk: 0+495.56
R=500.000
koniec opracowania: 0+505.49
Ko: Km=0+505.49
0+500
0+505
w100
w100
157;3
9
9 157;2
157
B
RV
23
R
RV
158/4
264/2
265/3
266/10
u
266/10;1
R
RV
j.mb.
j.mb.
145.54
145.50
146.23
146.31
146.38
146.32
146.35
146.62
146.48
146.56
146.56
146.60
146.65
146.69
146.61
146.74
146.81
146.83
146.82
146.89
146.98
147.04
147.01
147.01
147.14
147.22
147.28
147.24
147.19

JEDNOSTKA PROJEKTOWA:

budovia
INFRASTRUKTURA

BUDOVIA Sp. z o. o. Sp. k.
ul. Targowa 35, 90-043 Łódź
tel.: + 48 / 42 307 07 99
www.budovia.com
e-mail: biuro@budovia.com

INWESTOR:

GMINA ZGIERZ
ul. Łęczycka 4
95-100 Zgierz

NAZWA OBIEKTU BUDOWLANEGO:

PRZEBUDOWA DROGI GMINNEJ NR 120363E (CIOSNY)
OD DROGI POWIATOWEJ NR 5122E NA DŁUGOŚCI CA' 500M

ADRES OBIEKTU BUDOWLANEGO:

CIOSNY

BRANŻA: DROGOWA

PROJEKTANT:
mgr inż. Jarosław Kluska
upr. nr LOD/2501/PWOD/14
w specjalności inżynieryjnej - drogowej

OPRACOWAŁ:
mgr inż. Agnieszka Makowska

SPRAWDZAJĄCY:
mgr inż. Jakub Jońca
upr. nr LOD/1870/PWOD/14
w specjalności inżynieryjnej - drogowej

STADIUM: **PB**

TOM: **1**

TEMAT OPRACOWANIA:
PROJEKT BUDOWLANO - WYKONAWCZY
PRZEBUDOWA UKŁADU DROGOWEGO

NAZWA RYSUNKU:

PLAN SYTUACYJNY

DATA:	SKALA:	NR RYSUNKU:	NR STRONY:
KWIECIEŃ 2019	1:500	1	

RYSUNEK NINIEJSZY STANOWI WŁASNOŚĆ BUDOVIA SP. Z O. O. SP. K. I NIE MOŻE BYĆ ZMIENIANY, KOPIOWANY,
WYPOŻYCZANY ANI PRZEKAZYWANY STRONOM TRZECIM BEZ WCZEŚNIEJSZEJ PISEMNEJ ZGODY BUDOVIA SP. Z O. O. SP. K.