

Poziom posadowienia -0,80 p.p.t.

Pod ścianką fundamentową warstwa betonu wyrównawczego C8/10 grub. ok. 10 cm.

JEDNOSTKA PROJEKTOWA  PAVO Projekt Sp. z o.o. ul. Muchoborska 18, 54-424 Wrocław 534 558 541, biuro@pavoprojekt.pl KRS: 0000672640, NIP: 8943102296 REGON: 367011321		
PROJEKTANT KONSTRUKCJA MGR INŻ. ANDRZEJ BONDARYK UPRAWNIENIA BUDOWLANE NR 168/88/Lw. 627/01/DUW	PODPIS	
PROJEKTANT SPRAWDZAJĄCY KONSTRUKCJA MGR INŻ. TOMASZ TKACZYK UPRAWNIENIA BUDOWLANE NR 651/01/DUW	PODPIS	
	PODPIS	
NAZWA OBIEKTU BUDOWA BUDYNKU SOCJALNEGO MPK - SZALETU WRAZ Z NIEZBEDNĄ INFRASTRUKTURĄ TECHNICZNĄ W RAMACH INWESTYCJI: "PRZEBUDOWA ULICY BARDZKIEJ ORAZ BUFOROWEJ I ROZBUDOWA UL. KAJDASZA POLEGAJĄCA NA BUDOWIE TRASY KOMUNIKACJI ZBIOROWEJ NA JAGODNO WE WROCŁAWIU"		
ELEMENT PROJEKTU BUDOWLANEGO PROJEKT TECHNICZNY		
NAZWA RYSUNKU BUDYNEK SOCJALNY MPK - RZUT FUNDAMENTÓW		
NR RYSUNKU K1	SKALA 1:50	DATA 25.10.2024

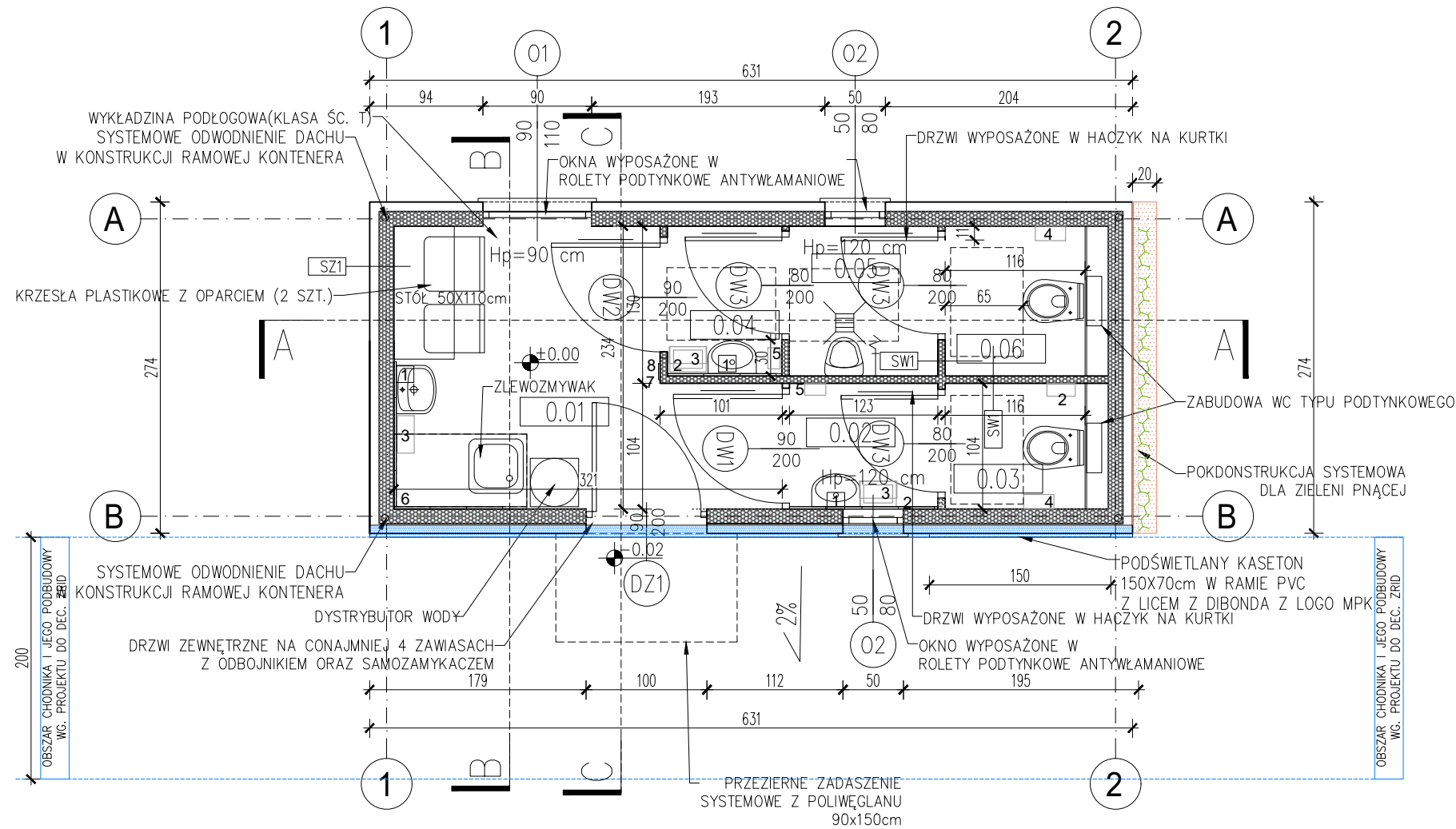

OZNAKOWANIE WYPOSAŻENIA

- DOZOWNIK NA MYDŁO (MERIDA)
- KOSZ NA ŚMIECI MOCOWANY DO ŚCIANY
- POJEMNIK NA RĘCZNIKI PAPIEROWE (MERIDA)
- POJEMNIK NA PAPIER TOALETOWY (MERIDA)
- SUSZARKA DO RĄK (MERIDA)
(WSZYSTKIE AKCESORIA ŁAZIENKOWE ZAMYKANE NA METALOWY ZAMEK W WYKONANIU STALOWYM / NIERDZEWNYM)
- KUCHENKA MIKROFALOWA W ZABUDOWANEJ SZAFCE WISZĄCEJ
- LOKALIZACJA GAŚNICY (POWYŻEJ STEROWNIKA KLIMATYZACJI)
- STEROWNIK NAŚCIENNY KLIMATYZACJI

ZESTAWIENIE POWIERZCHNI		
0.01	POMIESZCZENIE OGÓLNE – SOCJALNE	6,20 m ²
0.02	WC DAMSKIE – PRZEDSIONEK	1,27 m ²
0.03	WC DAMSKIE – KABINA USTĘPOWA	1,20 m ²
0.04	WC MĘSKIE – PRZEDSIONEK	1,17 m ²
0.05	WC MĘSKIE – POM. Z PISUAREM	1,52 m ²
0.06	WC MĘSKIE – KABINA USTĘPOWA	1,43 m ²
POWIERZCHNIA UŻYTKOWA:		12,79 m²

LEGENDA	
	PROJEKTOWANE PRZEGRODY z płyt warstwowych z wypełnieniem PIR
	ZABUDOWY Z PŁYT G-K
	OZNACZENIE POMIESZCZENIA
	OZNACZENIE OTWORU DRZWIOWEGO I OKIENNEGO
	PROJEKTOWANE DRZWI Z PODCIĘCIEM LUB OTWORAMI W DRZWIACH NA POTRZEBY KOMPENSACJI POMIĘDZY O PRZEKROJU MIN 220CM ²
	OZNACZENIE PRZEGRÓD
	CHODNIK ZAPROJEKTOWANY WG. OPRACOWANIA DO DECYZJI WOJEWODY DOLNOŚLĄSKIEGO NR 13/2023 (ZRID)
	PAS SZER. OK. 10CM POMIĘDZY BUDYNKIEM A CHODNIKIEM DO UZUPEŁNIENIA KOSTKĄ
	PROJEKTOWANE OBSZARY NASADZEŃ – PNĄCZY OBSZAR ZAŚCIEŃKOWANY KORĄ SOSNOWĄ

OPISY PRZEGRÓD BUDOWLANYCH ŚCIANY ZEWNĘTRZNE

SZ1 PŁYTKA WŁÓKNO-CEMENTOWA/PANELE DREWNO KOMPOZYTOWE	2.00 cm
BLACHA STALOWA OCYNKOW. Z POWŁOKĄ POLIESTROWĄ	0.5 mm
KONSTRUKCJA KONTENERA: PROFILE STALOWE WYPEŁNIENIE KONSTRUKCJI: PŁYTA WARSTWOWA Z RDZENIEM PIR, BLACHA STALOWA OCYNKOW. Z POWŁOKĄ POLIESTROWĄ	12.0 cm
PŁYTA WÓRÓWA, POWLEKANA KOLOR BIAŁY*	1.0 cm
* W TOALETACH, ŁAZIENKACH WYKOŃCZENIE ŚCIAN PŁYTKAMI CERAICZNYMI NA WYS. 2,0 M, ORAZ PRZY ANEKSIE KUCHENNYM ZGODNIE Z CZ. GRAFICZNA	1.0 cm

ŚCIANY WEWNĘTRZNE

SW1 PŁYTA WÓRÓWA, POWLEKANA KOLOR BIAŁY*	1.0 cm
KONSTRUKCJA: PROFILE STALOWE, WYPEŁNIONA PŁTAMI WARSTWOWYMI Z RDZENIEM PIR	5.0 cm
PŁYTA WÓRÓWA, POWLEKANA KOLOR BIAŁY*	1.0 cm
* W TOALETACH, ŁAZIENKACH WYKOŃCZENIE ŚCIAN PŁYTKAMI CERAICZNYMI NA WYS. 2,0 M, ORAZ PRZY ANEKSIE KUCHENNYM ZGODNIE Z CZ. GRAFICZNA	1.0 cm

POSADZKA NA GRUNCIE

STZ1 POSADZKA: WYKŁADZINA PODŁOGOWA PCV NA KLEJU	0,25 cm
PŁYTA BETONOWO-WÓRÓWA	2,2 cm
FOLIA POLIETYLENOWA	7,0 cm
STYROPIAN XPS λ=0,31 [W/(mK)]	15,0 cm
KONSTRUKCJA STALOWA KONTENERA: PROFILE STALOWE ZIMNOGIĘTE, POPRZECZKI Z PROFILU ZIMNOGIĘTYCH, BLACHA STALOWA PROFILOWANA, OCYNKOWANA	
PUSTKA	10,0 cm
KRUSZYWO	15,0 cm
GŁOWIŃKOWA	
GRUNT RODZIMY	

DACH

D1 PŁYTA DACHOWA, WARSTWOWA Z RDZENIEM PIR	16,0 cm
PAROIZOLACJA	- cm
PŁYTA WÓRÓWA POWLEKANA, KOLOR BIAŁY	1,0 cm

JEDNOSTKA PROJEKTOWA

D.A.V.O.
projekt

PAVO Projekt Sp. z o.o.
ul. Muchoborska 18, 54-424 Wrocław
534 558 541, biuro@pavoprojekt.pl
KRS: 0000672640, NIP: 8943102296
REGON: 367011321

PROJEKTANT ARCHITEKTURA MGR INŻ. ARCH. JOANNA MAZUREK-ADAMSKA UPRAWNIENIA BUDOWLANE NR 23/DSOKK/2021	PODPIS
PROJEKTANT SPRAWDZAJĄCY ARCHITEKTURA MGR INŻ. ARCH. PAWEŁ WOLNY UPRAWNIENIA BUDOWLANE NR 14/OPOKK/2011	PODPIS
	PODPIS

NAZWA OBIEKTU
BUDOWA BUDYNKU SOCJALNEGO MPK - SZALETU WRAZ Z NIEZBEDNĄ INFRASTRUKTURĄ TECHNICZNĄ W RAMACH INWESTYCJI: "PRZEBUDOWA ULICY BARDZKIEJ ORAZ BUFOROWEJ I ROZBUDOWA UL. KAJDASZA POLEGAJĄCA NA BUDOWIE TRASY KOMUNIKACJI ZBIOROWEJ NA JAGODNO WE WROCŁAWIU"

ELEMENT PROJEKTU BUDOWLANEGO
PROJEKT TECHNICZNY

NAZWA RYSUNKU
BUDYNEK SOCJALNY MPK - RZUT PARTERU

NR RYSUNKU A1	SKALA 1:50	DATA 25.10.2024
-------------------------	---------------	--------------------

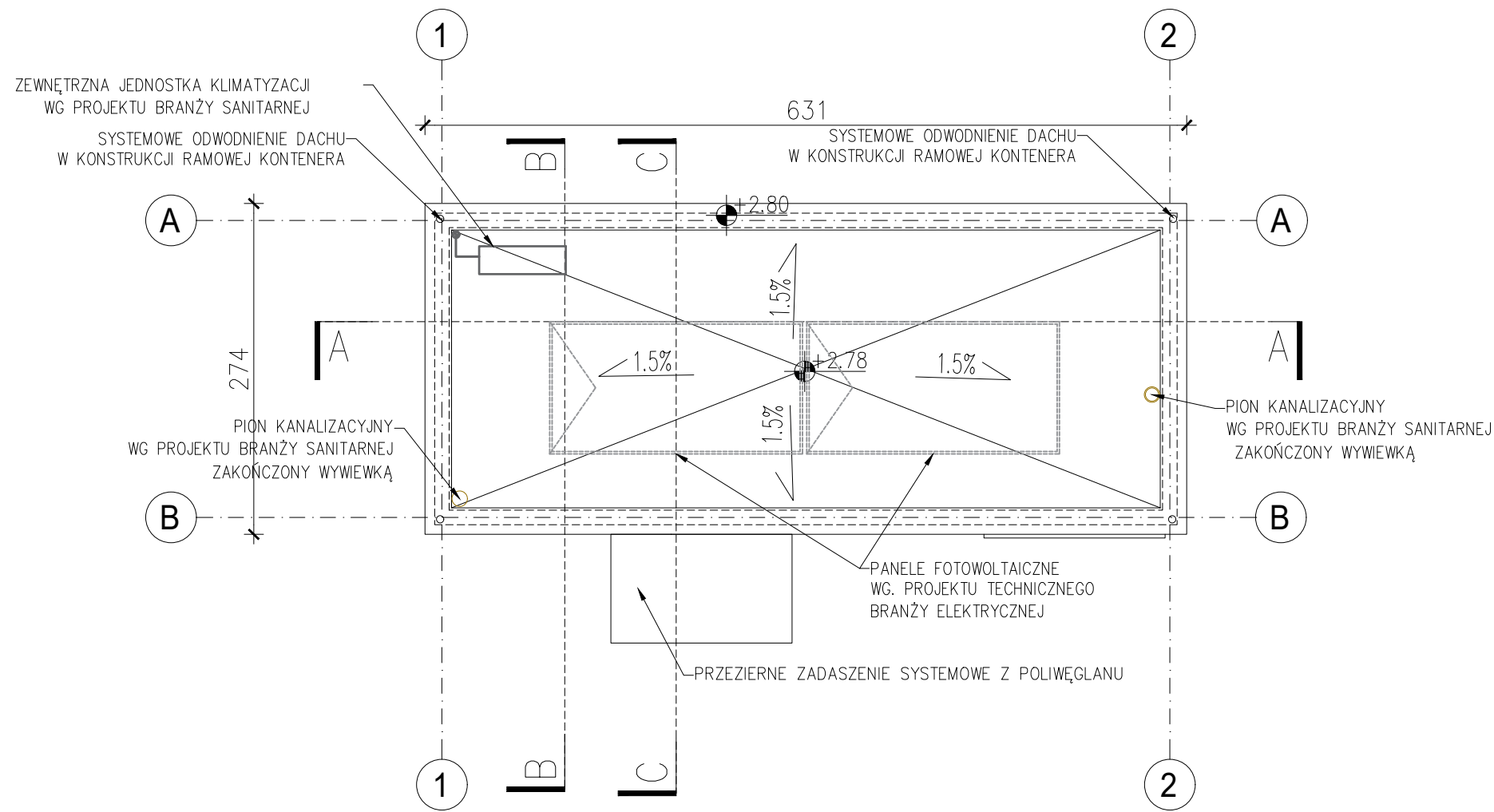

RZUT DACHU

JEDNOSTKA PROJEKTOWA  PAVO Projekt Sp. z o.o. ul. Muchoborska 18, 54-424 Wrocław 534 558 541, biuro@pavoprojekt.pl KRS: 0000672640, NIP: 8943102296 REGON: 367011321		
PROJEKTANT ARCHITEKTURA MGR INŻ. ARCH. JOANNA MAZUREK-ADAMSKA UPRAWNIENIA BUDOWLANE NR 23/DSOKK/2021	PODPIS	
PROJEKTANT SPRAWDZAJĄCY ARCHITEKTURA MGR INŻ. ARCH. PAWEŁ WOLNY UPRAWNIENIA BUDOWLANE NR 14/OPOKK/2011	PODPIS	
	PODPIS	
NAZWA OBIEKTU BUDOWA BUDYNKU SOCJALNEGO MPK - SZALETU WRAZ Z NIEZBEDNĄ INFRASTRUKTURĄ TECHNICZNĄ W RAMACH INWESTYCJI: "PRZEBUDOWA ULICY BARDZKIEJ ORAZ BUFOROWEJ I ROZBUDOWA UL. KAJDASZA POLEGAJĄCA NA BUDOWIE TRASY KOMUNIKACJI ZBIOROWEJ NA JAGODNO WE WROCŁAWIU"		
ELEMENT PROJEKTU BUDOWLANEGO PROJEKT TECHNICZNY		
NAZWA RYSUNKU BUDYNEK SOCJALNY MPK - RZUT DACHU		
NR RYSUNKU A2	SKALA 1:50	DATA 25.10.2024

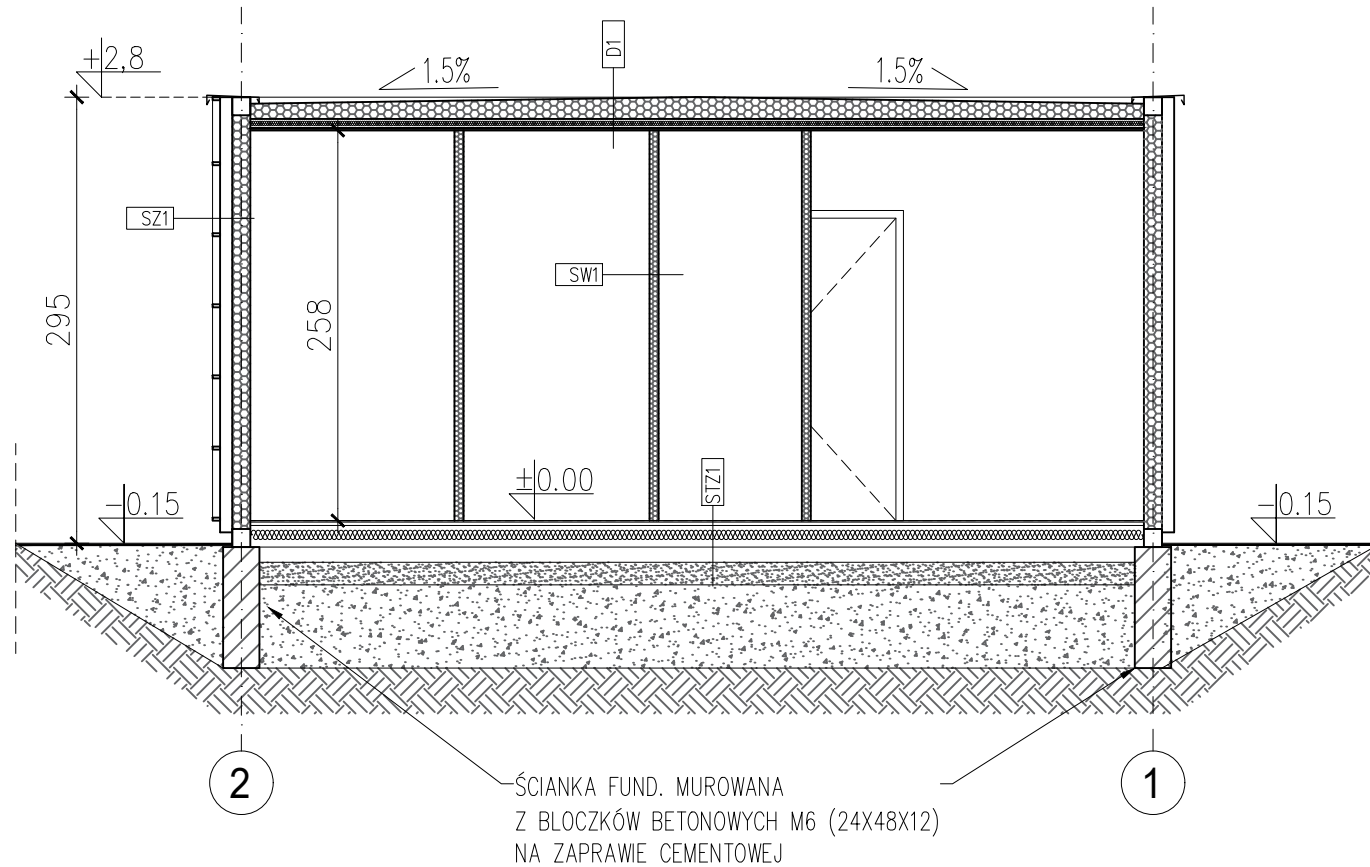

PRZEKRÓJ A-A

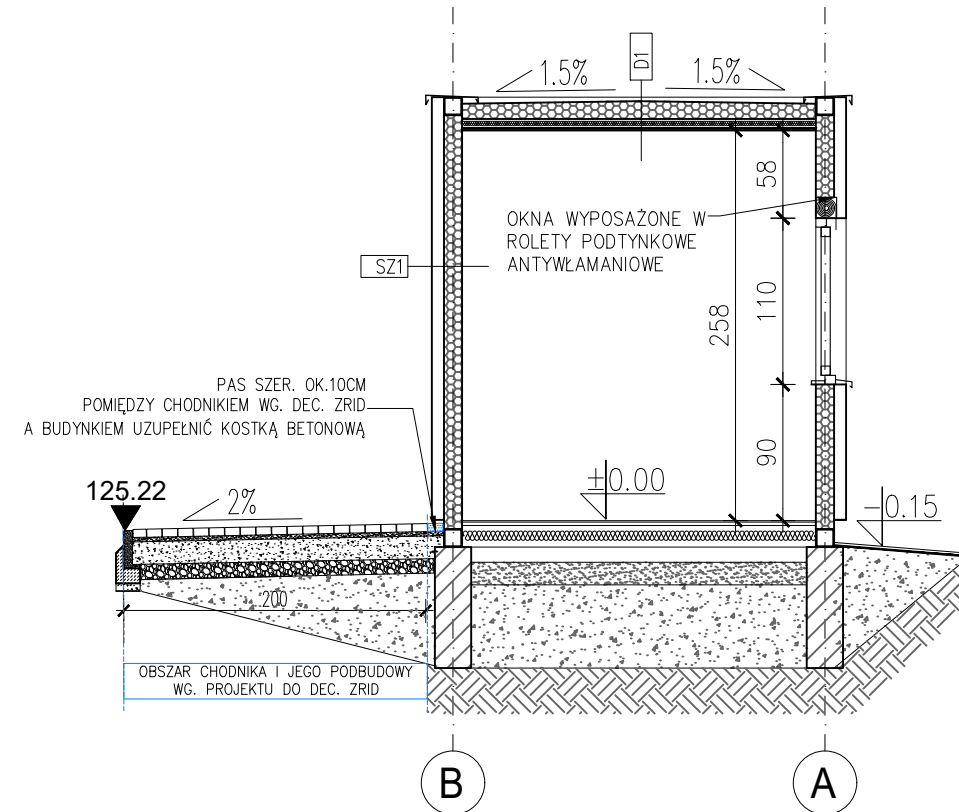

PRZEKRÓJ B-B

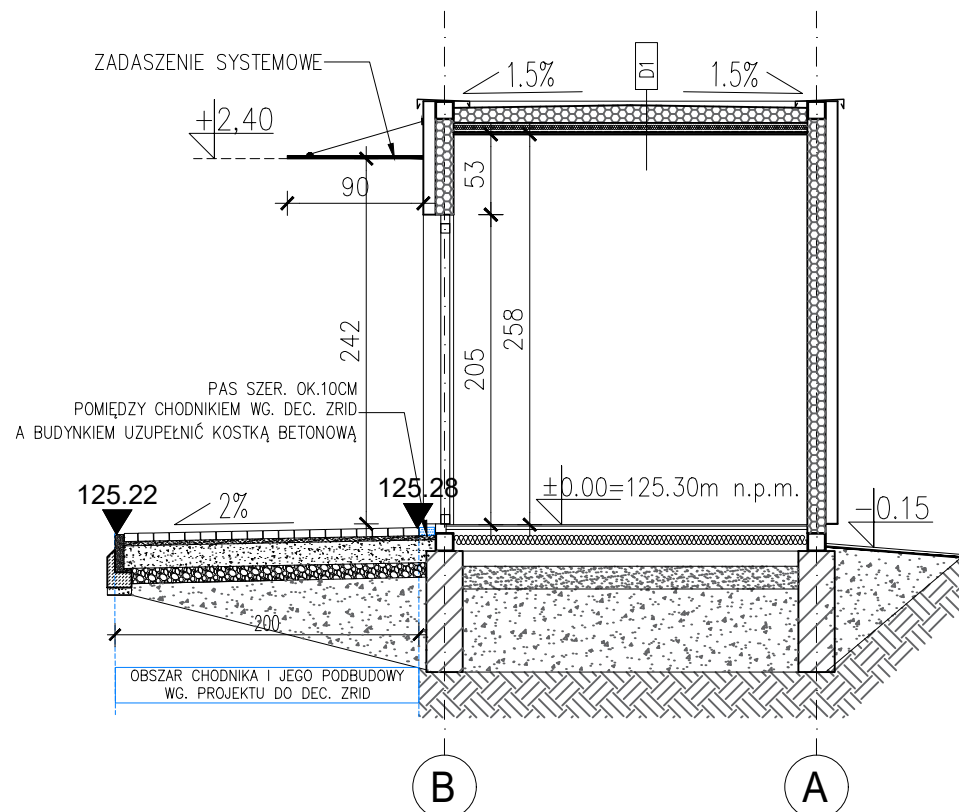

PRZEKRÓJ C-C

OPISY PRZEGRÓD BUDOWLANYCH
ŚCIANY ZEWNĘTRZNE

[SZ1]	PŁYTKA WŁÓKNO-CEMENTOWA/PANELE DREWNO KOMPÓZYTOWE	2.00 cm
	BLACHA STALOWA OCYNKOW. Z POWŁOKĄ POLIESTROWĄ	0.5 mm
	KONSTRUKCJA KONTENERA: PROFILE STALOWE WYPEŁNIENIE KONSTRUKCJI: PŁYTA WARSTWOWA Z RDZENIEM PIR, BLACHA STALOWA OCYNKOW. Z POWŁOKĄ POLIESTROWĄ	12.0 cm
	PŁYTA WIÓROWA, POWLEKANA KOLOR BIAŁY*	1.0 cm

* W TOALETACH, ŁAZIENKACH WYKOŃCZENIE ŚCIAN PŁYTKAMI CERAICZNYMI NA WYS. 2.0 M, ORAZ PRZY ANEKSIE KUCHENNYM ZGODNIE Z CZ. GRAFICZNĄ

ŚCIANY WEWNĘTRZNE

[SW1]	PŁYTA WIÓROWA, POWLEKANA KOLOR BIAŁY*	1.0 cm
	KONSTRUKCJA: PROFILE STALOWE, WYPEŁNIONA PŁTAMI WARSTWOWYMI Z RDZENIEM PIR	5.0 cm
	PŁYTA WIÓROWA, POWLEKANA KOLOR BIAŁY*	1.0 cm

* W TOALETACH, ŁAZIENKACH WYKOŃCZENIE ŚCIAN PŁYTKAMI CERAICZNYMI NA WYS. 2.0 M, ORAZ PRZY ANEKSIE KUCHENNYM ZGODNIE Z CZ. GRAFICZNĄ

POSADZKA NA GRUNCIE

[STZ]	POSADZKA: WYKŁADZINA PODŁOGOWA PCV NA KLEJU	0.25 cm
	PŁYTA BETONOWO-WIÓROWA	2.2 cm
	FOLIA POLIETYLENOWA	7.0 cm
	STYROPIAN XPS $\lambda=0,31$ [W/(mK)]	15.0 cm
	KONSTRUKCJA STALOWA KONTENERA: PROFILE STALOWE ZIMNOGĘTJE, POPRZECZKI Z PROFILI ZIMNOGĘTYCH, BLACHA STALOWA PROFILOWANA, OCYNKOWANA	
	PUSTKA	10.0 cm
	KRUSZYWO	15.0 cm
	GEOWŁÓKNINA	
	GRUNT RODZIMY	

DACH

[D1]	PŁYTA DACHOWA, WARSTWOWA Z RDZENIEM PIR	16.0 cm
	PAROIZOLACJA	- cm
	PŁYTA WIÓROWA POWLEKANA, KOLOR BIAŁY	1.0 cm

JEDNOSTKA PROJEKTOWA		PAVO Projekt Sp. z o.o. ul. Muchoborska 18, 54-424 Wrocław 534 558 541, biuro@pavoprojekt.pl KRS: 0000672640, NIP: 8943102296 REGON: 367011321	
pavoprojekt			
PROJEKTANT ARCHITEKTURA	PODPIS		
MGR INŻ. ARCH. JOANNA MAZUREK-ADAMSKA UPRAWNIENIA BUDOWLANE NR 23/DSOKK/2021			
PROJEKTANT SPRAWDZAJĄCY ARCHITEKTURA	PODPIS		
MGR INŻ. ARCH. PAWEŁ WOLNY UPRAWNIENIA BUDOWLANE NR 14/OPOKK/2011			
NAZWA OBIEKTU		BUDOWA BUDYNKU SOCJALNEGO MPK - SZALETU WRAZ Z NIEZBEDNĄ INFRASTRUKTURĄ TECHNICZNĄ W RAMACH INWESTYCJI: "PRZEBUDOWA ULICY BARDZKIEJ ORAZ BUFOROWEJ I ROZBUDOWA UL. KAJDASZA POLEGAJĄCA NA BUDOWIE TRASY KOMUNIKACJI ZBIOROWEJ NA JAGODNO WE WROCŁAWIU"	
ELEMENT PROJEKTU BUDOWLANEGO		PROJEKT TECHNICZNY	
NAZWA RYSUNKU		BUDYNEK SOCJALNY MPK - PRZEKROJE	
NR RYSUNKU	SKALA	DATA	
A3	1:50	25.10.2024	

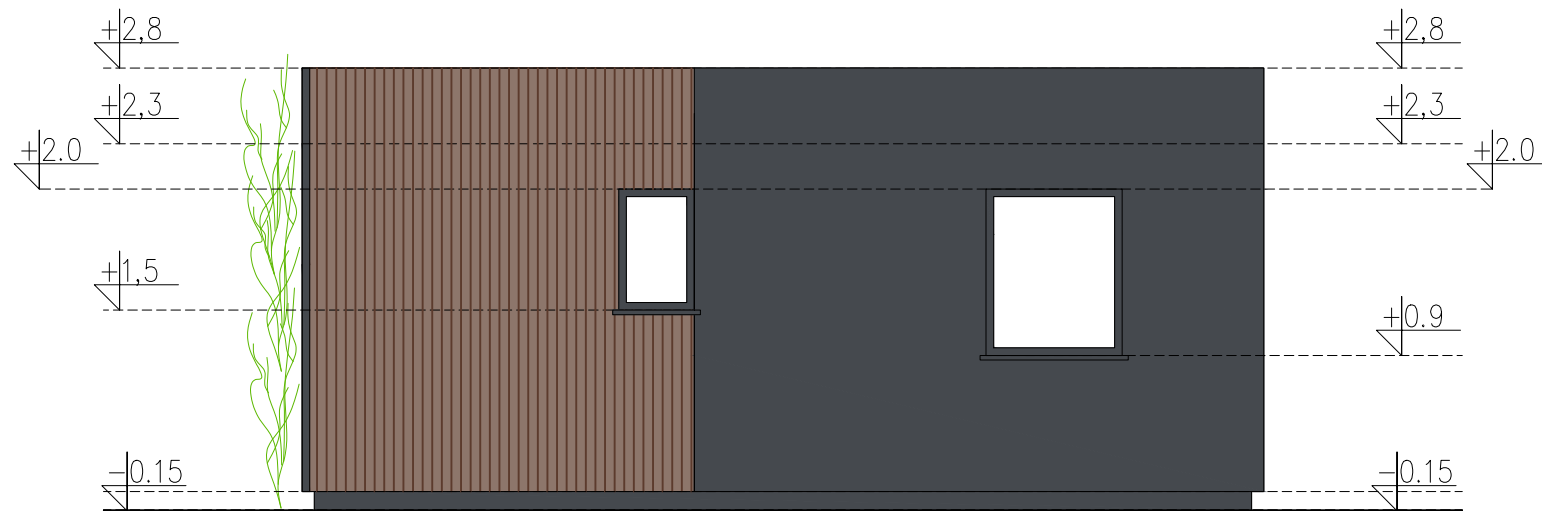

ELEWACJA PÓŁNOCNA

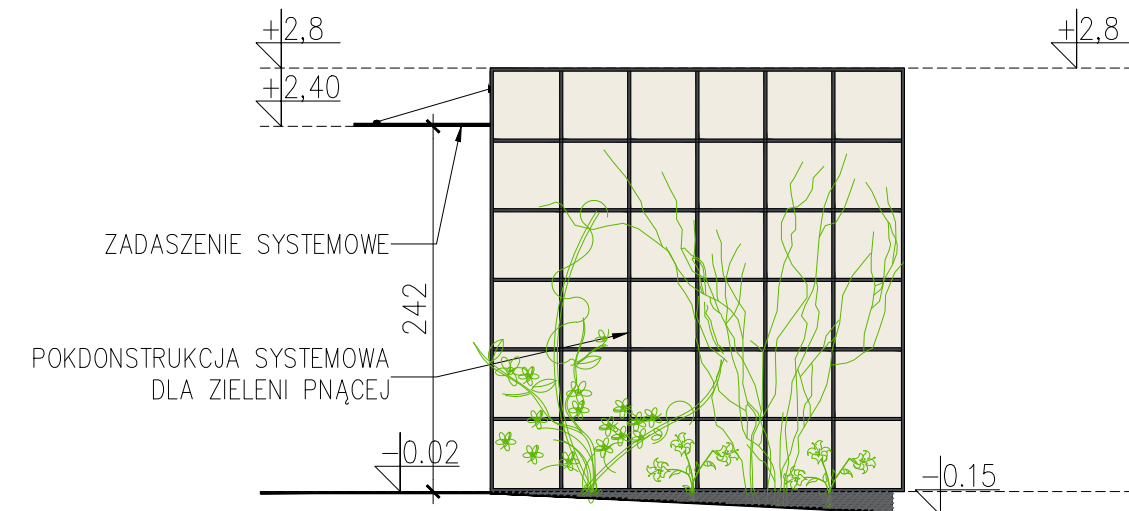



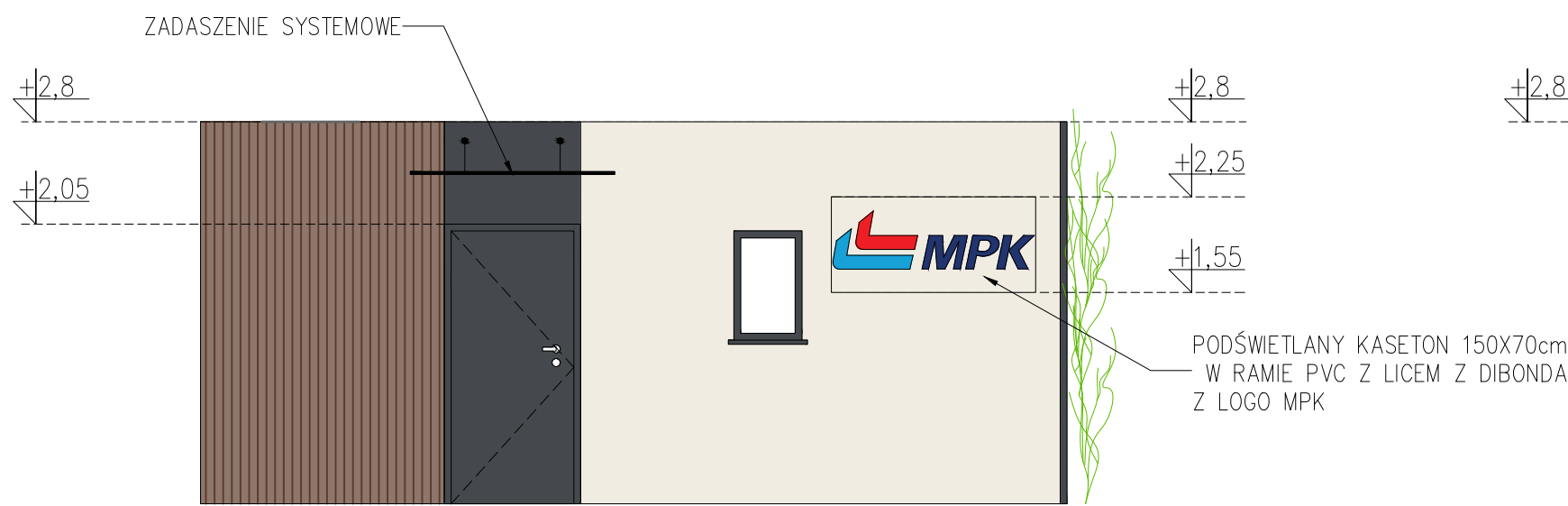

ELEWACJA WSCHODNIA

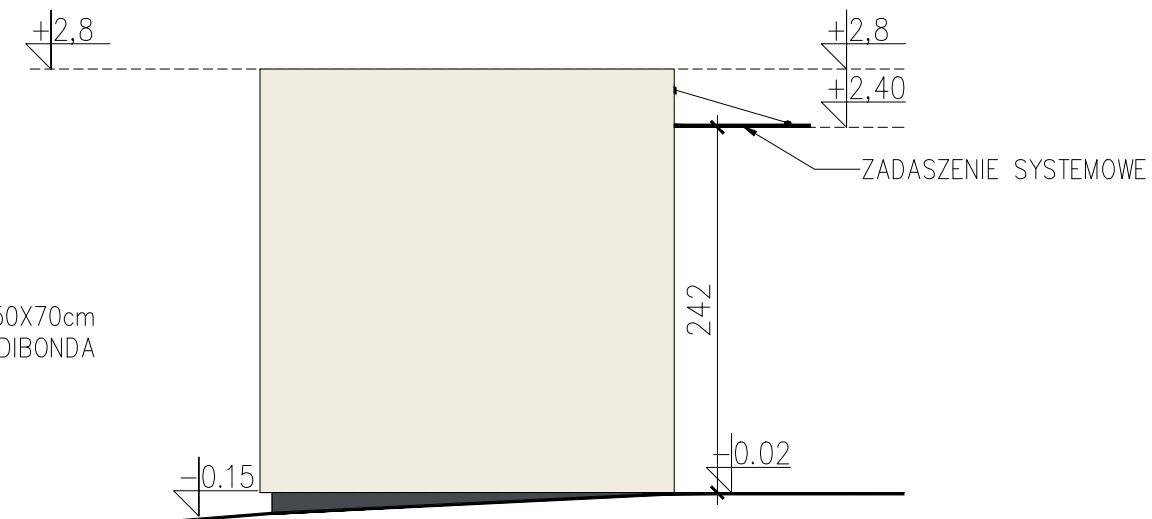

ELEWACJA POŁUDNIOWA



ELEWACJA ZACHODNIA

-  DREWNO KOMPOZYTOWE KOLOR TEAK
-  PŁYTA WŁÓKNO-CEMENTOWA KOLOR RAL 7024
-  PŁYTA WŁÓKNO-CEMENTOWA KOLOR RAL 9001
-  STOLARKA OKIENNA I DRZWIOWA PVC, KOLOR RAL 7024

JEDNOSTKA PROJEKTOWA 		PAVO Projekt Sp. z o.o. ul. Muchoborska 18, 54-424 Wrocław 534 558 541, biuro@pavoprojekt.pl KRS: 0000672640, NIP: 8943102296 REGON: 367011321
PROJEKTANT ARCHITEKTURA MGR INŻ. ARCH. JOANNA MAZUREK-ADAMSKA UPRAWNIENIA BUDOWLANE NR 23/DSOKK/2021	PODPIS	
PROJEKTANT SPRAWDZAJĄCY ARCHITEKTURA MGR INŻ. ARCH. PAWEŁ WOLNY UPRAWNIENIA BUDOWLANE NR 14/OPOKK/2011	PODPIS	
PODPIS		
NAZWA OBIEKTU BUDOWA BUDYNKU SOCJALNEGO MPK - SZALETU WRAZ Z NIEZBEDNĄ INFRASTRUKTURĄ TECHNICZNĄ W RAMACH INWESTYCJI: "PRZEBUDOWA ULICY BARDZKIEJ ORAZ BUFOROWEJ I ROZBUDOWA UL. KAJDASZA POLEGAJĄCA NA BUDOWIE TRASY KOMUNIKACJI ZBIOROWEJ NA JAGODNO WE WROCŁAWIU"		
ELEMENT PROJEKTU BUDOWLANEGO PROJEKT TECHNICZNY		
NAZWA RYSUNKU BUDYNEK SOCJALNY MPK - ELEWACJE		
NR RYSUNKU A4	SKALA 1:50	DATA 25.10.2024

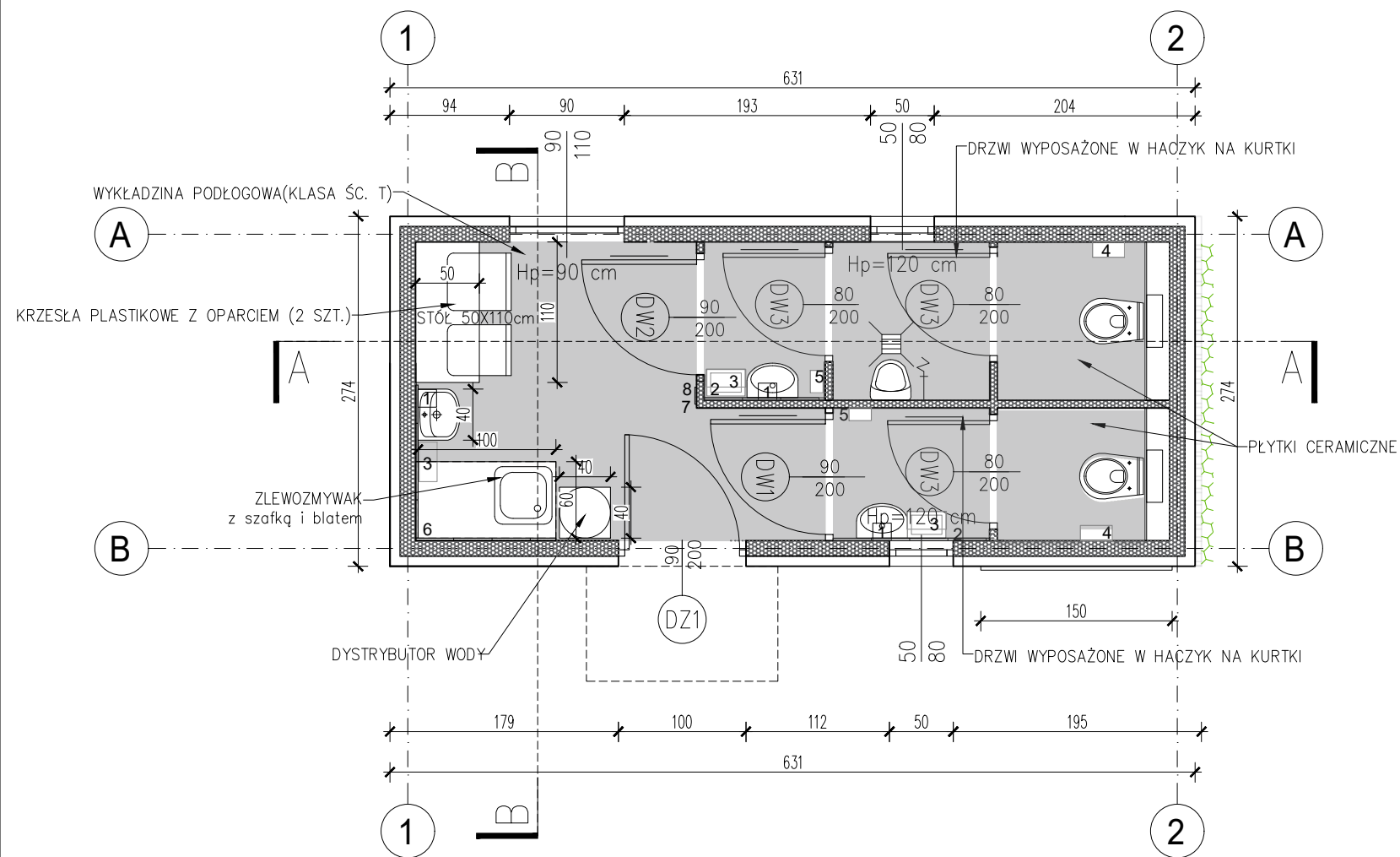
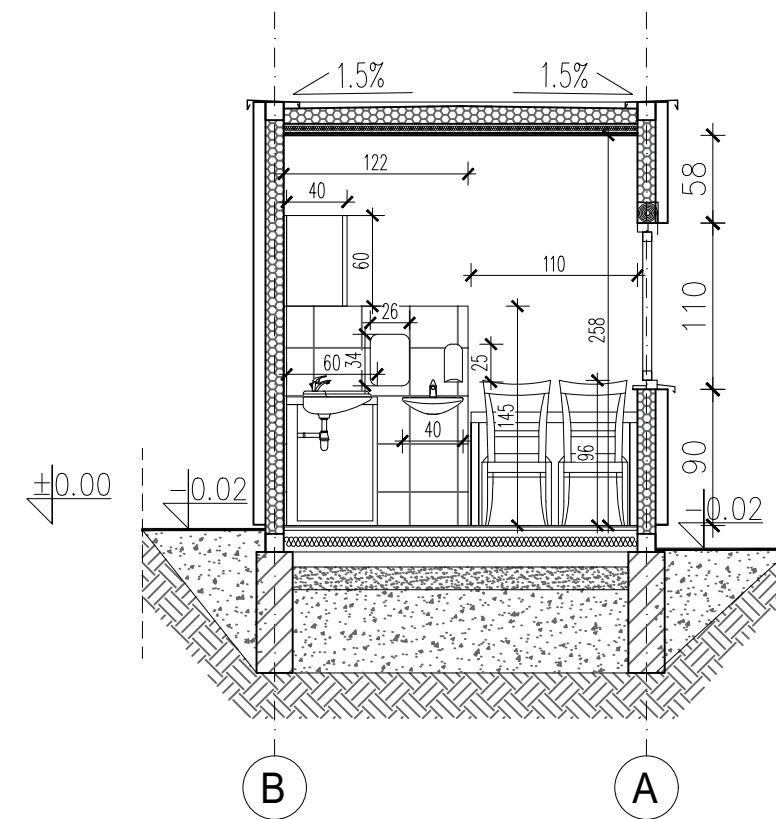
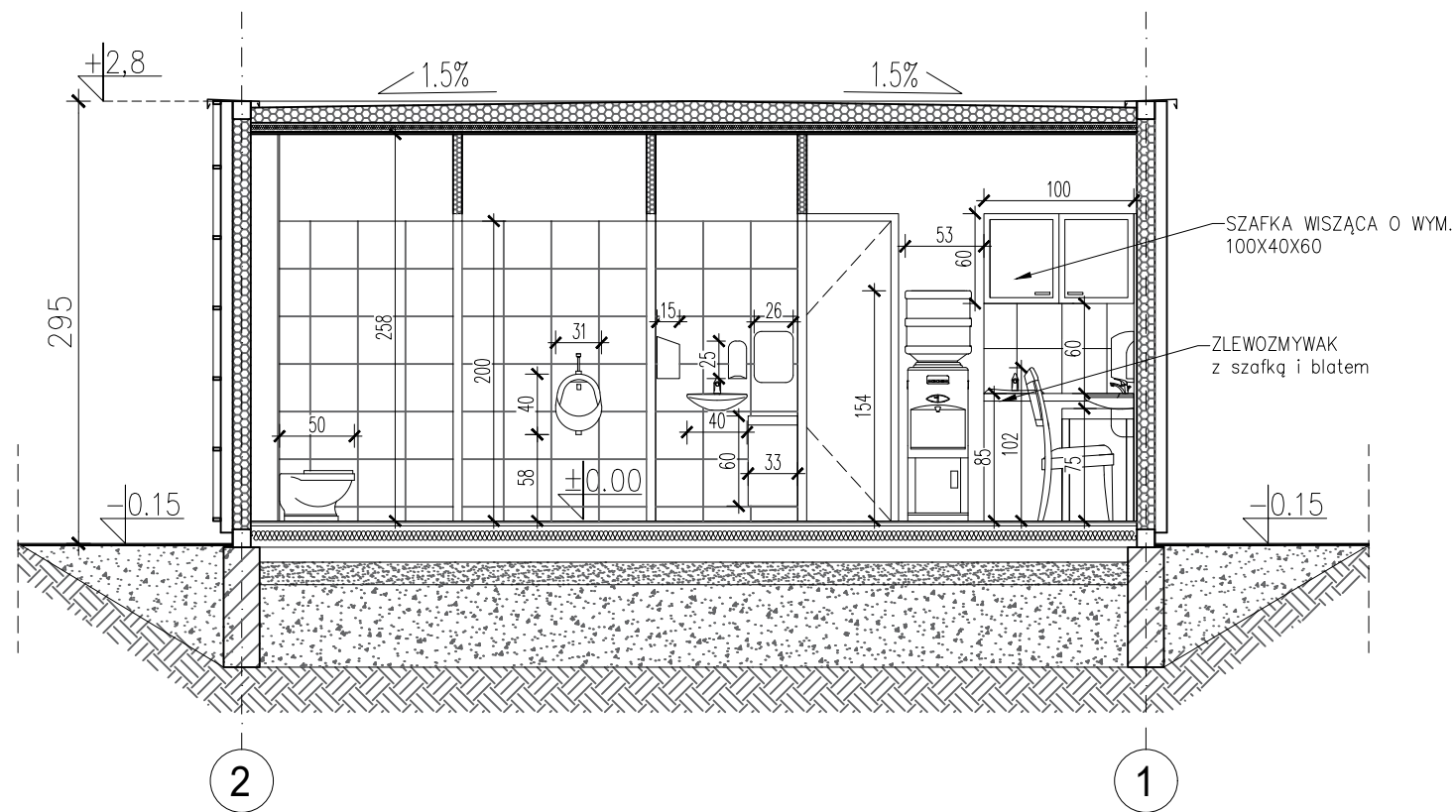

LEGENDA

-  WYKŁADZINA PODŁOGOWA PCV O KLASIE ŚCIERALNOŚCI "T" kolor jasny szary

JEDNOSTKA PROJEKTOWA 		PAVO Projekt Sp. z o.o. ul. Muchoborska 18, 54-424 Wrocław 534 558 541, biuro@pavoprojekt.pl KRS: 0000672640, NIP: 8943102296 REGON: 367011321
PROJEKTANT ARCHITEKTURA MGR INŻ. ARCH. JOANNA MAZUREK-ADAMSKA UPRAWNIENIA BUDOWLANE NR 23/DSOKK/2021	PODPIS	
PROJEKTANT SPRAWDZAJĄCY ARCHITEKTURA MGR INŻ. ARCH. PAWEŁ WOLNY UPRAWNIENIA BUDOWLANE NR 14/OPOKK/2011	PODPIS	
NAZWA OBIEKTU BUDOWA BUDYNKU SOCJALNEGO MPK - SZALETU WRAZ Z NIEZBEDNĄ INFRASTRUKTURĄ TECHNICZNĄ W RAMACH INWESTYCJI: "PRZEBUDOWA ULICY BARDZKIEJ ORAZ BUFOROWEJ I ROZBUDOWA UL. KAJDASZA POLEGAJĄCA NA BUDOWIE TRASY KOMUNIKACJI ZBIOROWEJ NA JAGODNO WE WROCŁAWIU"		
ELEMENT PROJEKTU BUDOWLANEGO PROJEKT TECHNICZNY		
NAZWA RYSUNKU BUDYNEK SOCJALNY MPK - WYPOSAŻENIE WNĘTRZ		
NR RYSUNKU A5	SKALA 1:50	DATA 25.10.2024

ZESTAWIENIE STOLARKI DRZWIOWEJ

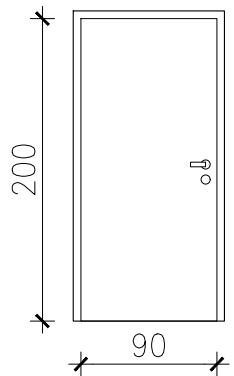
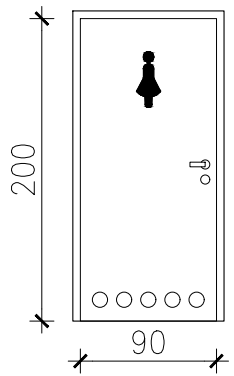
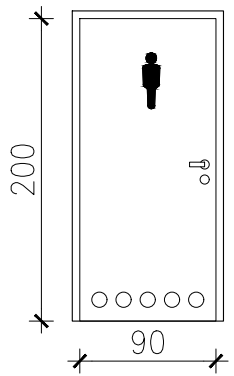
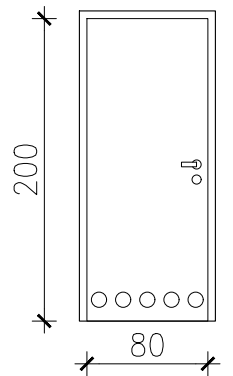
OZNACZENIE	DZ1	DW1	DW2	DW3
DRZWI (WIDOK)				
MINIMALNE ŚWIATŁO PRZEJŚCIA	90/200	90/200	90/200	80/200
ZEWN./WEW.	ZEWNĘTRZNE	WEWNĘTRZNE	WEWNĘTRZNE	WEWNĘTRZNE
RODZAJ	JEDNOSKRZYDŁOWE	JEDNOSKRZYDŁOWE	JEDNOSKRZYDŁOWE	JEDNOSKRZYDŁOWE
MATERIAŁ	HDF/MDF	HDF/MDF	HDF/MDF	HDF/MDF
SPOSÓB OTWIERANIA	ROZWIERANE	ROZWIERANE	ROZWIERANE	ROZWIERANE
KOLOR	RAL 7024	BIAŁE	BIAŁE	BIAŁE
WYPOSAŻENIE	MONTOWANE NA CONAJMNIJ 4 ZAWIASACH; WYPOSAŻONE W ODBOJNIK I SAMOZAMYKACZ	PIKTOGRAM* OTWORY NAWIEWNE (0,022m2)	PIKTOGRAM* OTWORY NAWIEWNE (0,022m2)	OTWORY NAWIEWNE (0,022m2)
KIERUNEK OTWIERANIA	L P	L P	L P	L P
ILOŚĆ	1 -	1 -	1 -	3 -
RAZEM	1	1	1	3

* PIKTOGRAMY (kolor-antracyt RAL 7024)- OZNACZENIE DRZWI DO WC:



JEDNOSTKA PROJEKTOWA  PAVO Projekt Sp. z o.o. ul. Muchoborska 18, 54-424 Wrocław 534 558 541, biuro@pavoprojekt.pl KRS: 0000672640, NIP: 8943102296 REGON: 367011321	
PROJEKTANT ARCHITEKTURA MGR INŻ. ARCH. JOANNA MAZUREK-ADAMSKA UPRAWNIENIA BUDOWLANE NR 23/DSOKK/2021	PODPIS
PROJEKTANT SPRAWDZAJĄCY ARCHITEKTURA MGR INŻ. ARCH. PAWEŁ WOLNY UPRAWNIENIA BUDOWLANE NR 14/OPOKK/2011	PODPIS
	PODPIS
NAZWA OBIEKTU BUDOWA BUDYNKU SOCJALNEGO MPK - SZALETU WRAZ Z NIEZBEDNĄ INFRASTRUKTURĄ TECHNICZNĄ W RAMACH INWESTYCJI: "PRZEBUDOWA ULICY BARDZKIEJ ORAZ BUFOROWEJ I ROZBUDOWA UL. KAJDASZA POLEGAJĄCA NA BUDOWIE TRASY KOMUNIKACJI ZBIOROWEJ NA JAGODNO WE WROCŁAWIU"	
ELEMENT PROJEKTU BUDOWLANEGO PROJEKT TECHNICZNY	
NAZWA RYSUNKU BUDYNEK SOCJALNY MPK - ZESTAWIENIE STOLARKI DRZWIOWEJ	
NR RYSUNKU A6	SKALA 1:50
DATA 25.10.2024	

ZESTAWIENIE STOLARKI OKIENNEJ

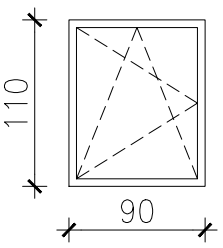
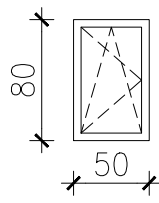
OZNACZENIE	01	02
OKNO (WIDOK)		
WYMIAR OTWORU	90/110	50/80
ZEWN./WEW.	ZEWNĘTRZNE	ZEWNĘTRZNE
RODZAJ	JEDNOSKRZYDŁOWE	JEDNOSKRZYDŁOWE
MATERIAŁ	PVC RAMA	PVC RAMA
SPOSÓB OTWIERANIA	ROZWIERNO-UCHYLNE	ROZWIERNO-UCHYLNE
KOLOR	RAMA ZEW.: GRAFIT/RAL 7024 RAMA WEW.: BIEL/RAL 9003	RAMA ZEW.: GRAFIT/RAL 7024 RAMA WEW.: BIEL/RAL 9003
UWAGI	WYPOSAŻONE W ROLETY ANTYWŁAMANIOWE PODTYNKOWE	WYPOSAŻONE W ROLETY ANTYWŁAMANIOWE PODTYNKOWE
ILOŚĆ	1	2

<small>JEDNOSTKA PROJEKTOWA</small> 			<small>PAVO Projekt Sp. z o.o.</small> <small>ul. Muchoborska 18, 54-424 Wrocław</small> <small>534 558 541, biuro@pavoprojekt.pl</small> <small>KRS: 0000672640, NIP: 8943102296</small> <small>REGON: 367011321</small>
<small>PROJEKTANT ARCHITEKTURA</small>	<small>PODPIS</small>		
MGR INŻ. ARCH. JOANNA MAZUREK-ADAMSKA <small>UPRAWNIENIA BUDOWLANE NR 23/DSOKK/2021</small>			
<small>PROJEKTANT SPRAWDZAJĄCY ARCHITEKTURA</small>	<small>PODPIS</small>		
MGR INŻ. ARCH. PAWEŁ WOLNY <small>UPRAWNIENIA BUDOWLANE NR 14/OPOKK/2011</small>			
	<small>PODPIS</small>		
<small>NAZWA OBIEKTU</small>			
<small>BUDOWA BUDYNKU SOCJALNEGO MPK - SZALETU WRAZ Z NIEZBEDNĄ INFRASTRUKTURĄ TECHNICZNĄ W RAMACH INWESTYCJI: "PRZEBUDOWA ULICY BARDZKIEJ ORAZ BUFOROWEJ I ROZBUDOWA UL. KAJDASZA POLEGAJĄCA NA BUDOWIE TRASY KOMUNIKACJI ZBIOROWEJ NA JAGODNO WE WROCŁAWIU"</small>			
<small>ELEMENT PROJEKTU BUDOWLANEGO</small>			
PROJEKT TECHNICZNY			
<small>NAZWA RYSUNKU</small>			
BUDYNEK SOCJALNY MPK - ZESTAWIENIE STOLARKI OKIENNEJ			
<small>NR RYSUNKU</small>	<small>SKALA</small>	<small>DATA</small>	
A7	1:50	25.10.2024	