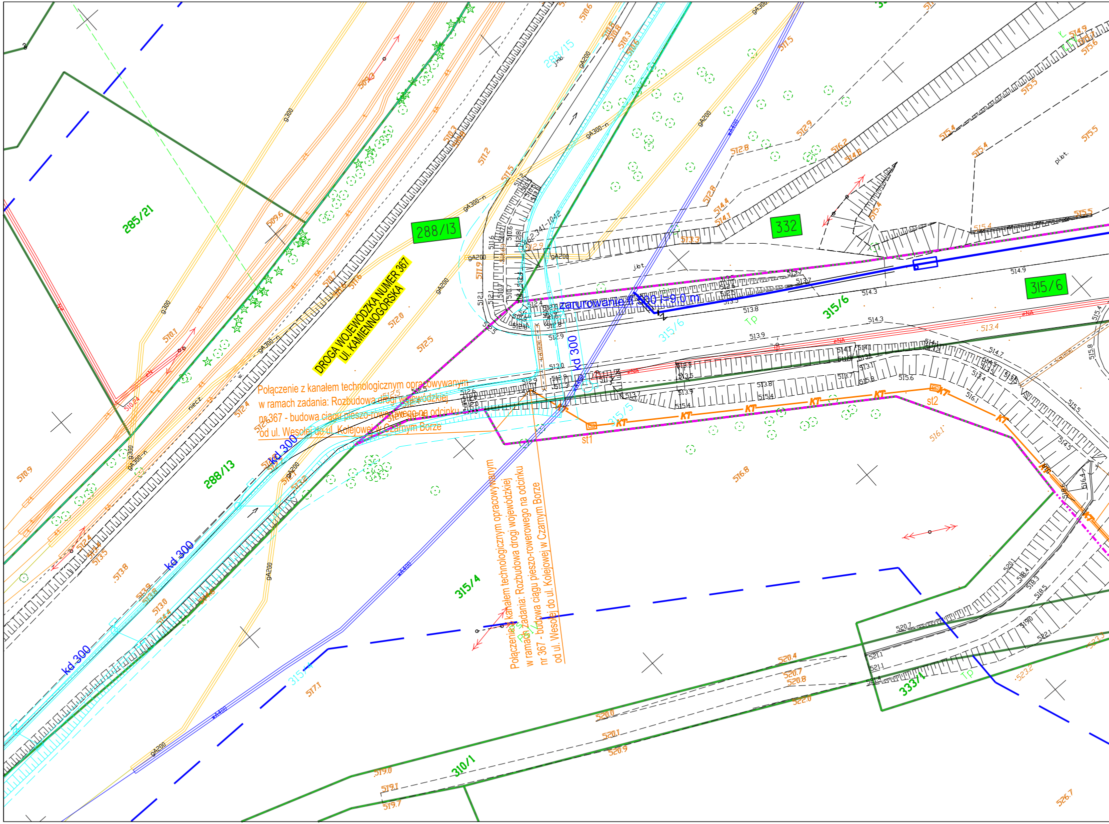
DROGA WOJEWÓDZKA NUMER 367
Ul. KAMIENNOGÓRSKA
Połączenie z kanałem technologicznym opracowywanym w ramach zadania: Rozbudowa drogi wojewódzkiej nr 367 - budowa ciągu pieszo-rowerowego na odcinku od ul. Wesołej do ul. Kolejowej w Czarnym Borze
Połączenie z kanałem technologicznym opracowywanym w ramach zadania: Rozbudowa drogi wojewódzkiej nr 367 - budowa ciągu pieszo-rowerowego na odcinku od ul. Wesołej do ul. Kolejowej w Czarnym Borze
zarurowanie fi 300 l=9,0 m
285/21
288/13
288/13
288/15
332
315/6
315/6
315/6
315/5
315/4
315/4
310/1
337/1
kd 300
kd 300
kd 300
kd 300
st1
st2
KT
TP
g300
gA200
gA300-n
wA400
j.bt.
p.bt.
niecz.

2021-07-06 09:02:35

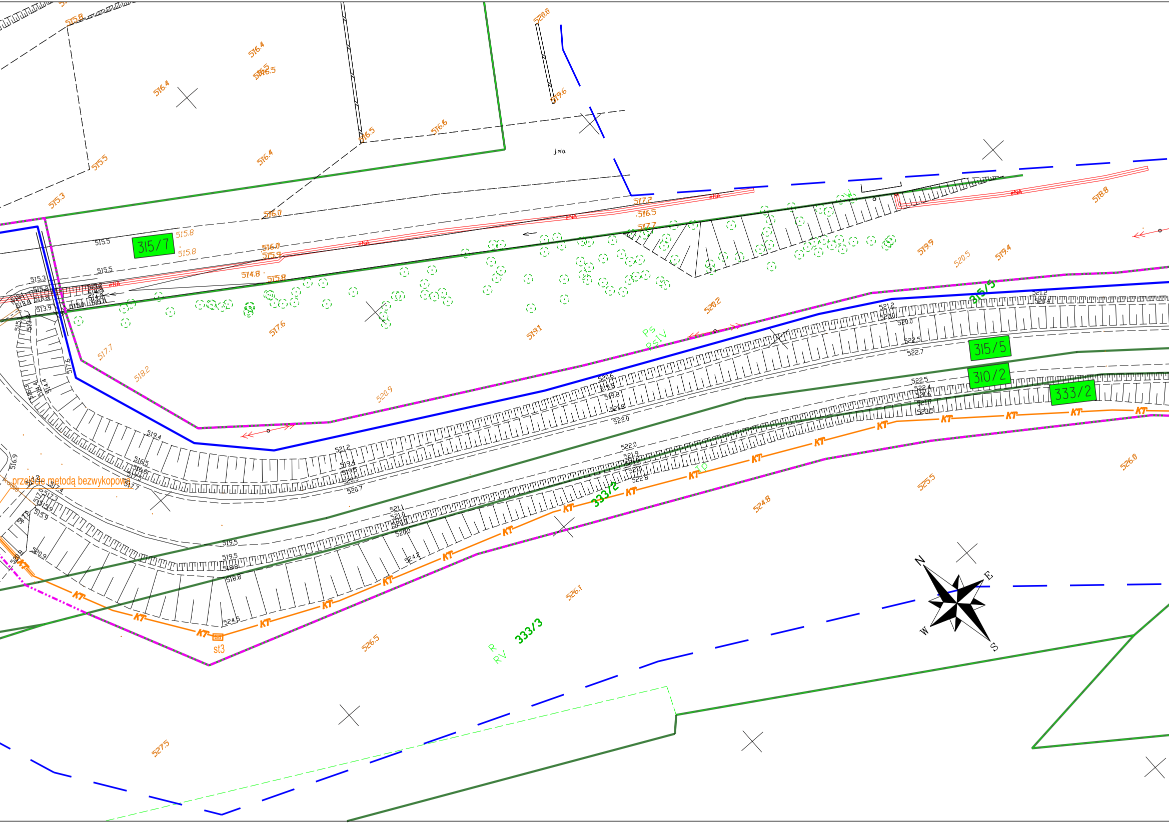
315/7
315/5
310/2
333/2
315/3
333/2
333/3
KT
st3
przejście metodą bezwykopową
j.mb.
eNA
Ps
PsIV
R
RV
N
E
S
W
515.8
516.4
516.5
515.5
515.3
516.0
516.6
517.2
516.5
517.7
520.0
519.6
518.8
519.9
520.5
519.4
515.9
514.8
515.8
517.6
519.1
520.2
517.7
518.2
520.9
526.0
525.5
524.8
526.1
526.5
527.5

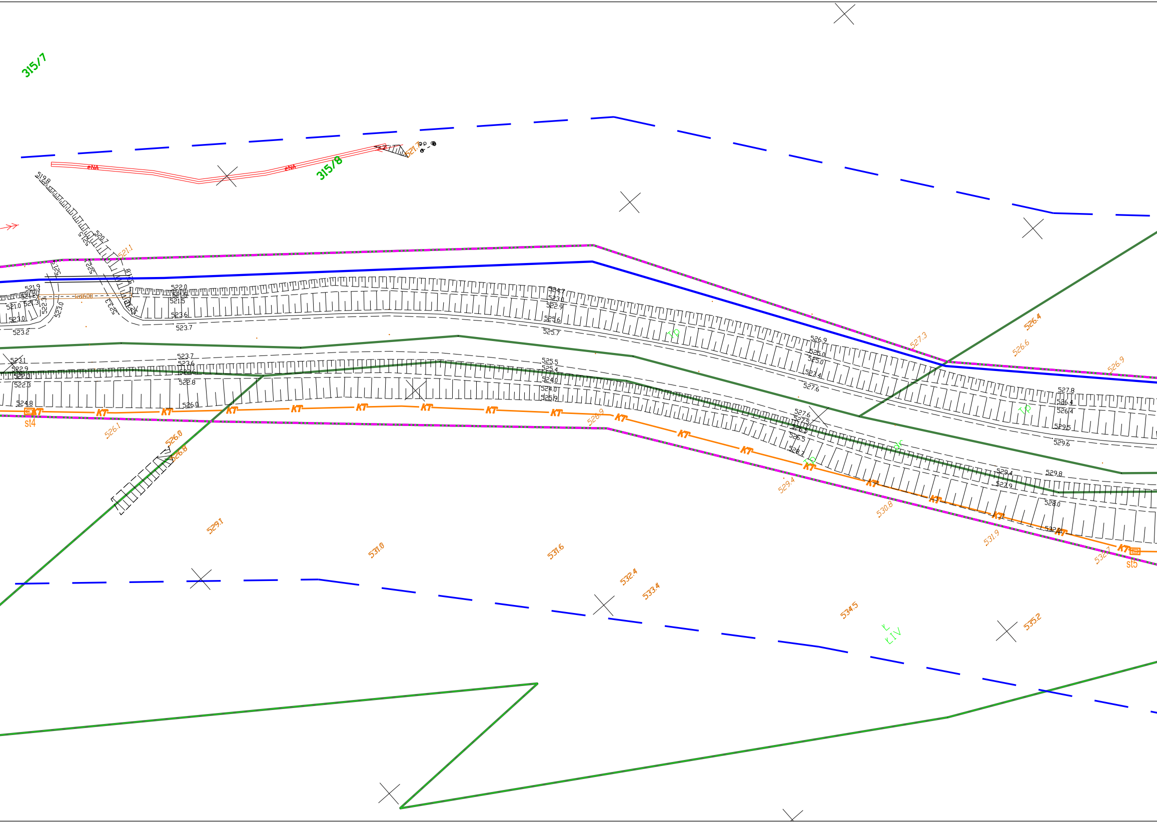
315/7
315/8
eNA
eNA
527.7
519.8
520.7
521.1
522.0
521.5
521.5
523.6
523.7
521.9
521.0
523.0
523.2
524.7
523.0
522.9
525.6
525.7
526.9
526.0
525.0
527.4
527.6
527.3
526.4
526.6
526.9
527.8
526.4
526.4
529.5
529.6
523.7
523.6
523.6
522.8
523.1
522.9
522.8
524.8
526.0
525.5
525.4
524.0
524.0
525.9
527.6
527.5
526.5
526.5
528.1
529.4
527.9
529.8
528.0
532.0
KT
St4
St5
526.1
526.0
526.8
526.9
529.4
530.8
531.9
532.7
529.1
531.0
531.6
532.4
533.4
534.5
535.2
TP
TP
TP
TP

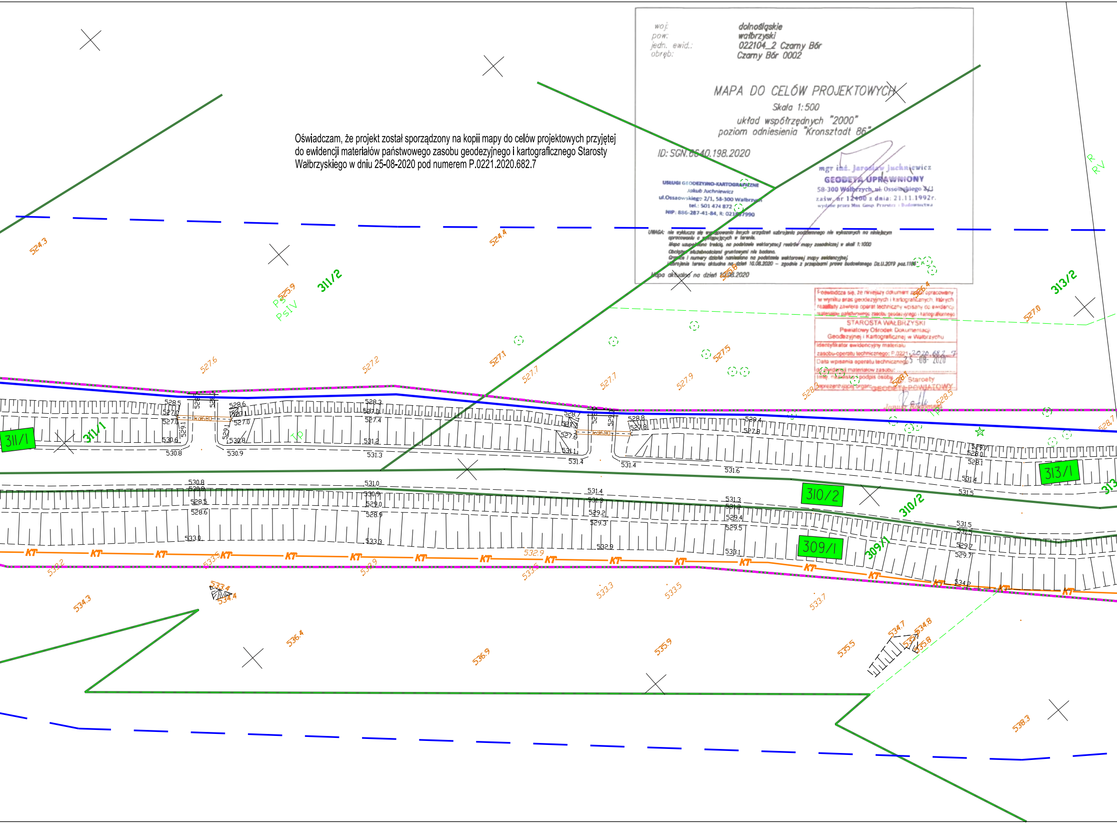
311/1
311/2
313/2
313/1
310/2
309/1
Ps IV
Tp
KT
R
RV
kd.0.80
524.3
524.4
525.9
527.6
527.2
527.1
527.7
527.9
527.5
527.0
528.5
528.6
528.3
528.7
528.8
529.4
530.8
530.9
531.3
531.4
531.6
533.0
533.3
534.3
536.4
536.9
535.9
535.5
534.7
534.8
538.3

Oświadczam, że projekt został sporządzony na kopii mapy do celów projektowych przyjętej do ewidencji materiałów państwowego zasobu geodezyjnego i kartograficznego Starosty Wałbrzyskiego w dniu 25-08-2020 pod numerem P.0221.2020.682.7

woj: dolnośląskie
pow: wałbrzyski
jedn. ewid.: 022104_2 Czarny Bór
obręb: Czarny Bór 0002

MAPA DO CELÓW PROJEKTOWYCH

Skala 1:500
układ współrzędnych "2000"
poziom odniesienia "Kronsztadt 86"

ID: SGN.6640.198.2020

USŁUGI GEODEZYJNO-KARTOGRAFICZNE
Jakub Juchniewicz
ul.Ossaowskiego 2/1, 58-300 Wałbrzych
tel.: 501 474 872
NIP: 886-287-41-84, R: 021897990

mgr inż. Jarosław Juchniewicz
GEODETA UPRAWNIONY
58-300 Wałbrzych, ul. Ossowskiego 2/1
zaśw. nr 12400 z dnia: 21.11.1992r.
wydane przez Min. Gosp. Przestrz. i Budownictwa

UWAGA: nie wyklucza się występowania innych urządzeń uzbrojenia podziemnego nie wykazanych na niniejszym opracowaniu a występujących w terenie.
Mapa uzupełniona treścią na podstawie wektoryzacji rastrów mapy zasadniczej w skali 1:1000
Obciążeń służebnościami gruntowymi nie badano.
Granice i numery działek naniesiono na podstawie wektorowej mapy ewidencyjnej.
Uzbrojenie terenu aktualne na dzień 10.08.2020 – zgodnie z przepisami prawa budowlanego Dz.U.2019 poz.1186

Mapa aktualna na dzień 10.08.2020

Poświadcza się, że niniejszy dokument został opracowany w wyniku prac geodezyjnych i kartograficznych, których rezultaty zawiera operat techniczny wpisany do ewidencji materiałów państwowego zasobu geodezyjnego i kartograficznego

STAROSTA WAŁBRZYSKI
Powiatowy Ośrodek Dokumentacji
Geodezyjnej i Kartograficznej w Wałbrzychu

Identyfikator ewidencyjny materiału zasobu-operatu technicznego: P.0221.2020.682.7

Data wpisania operatu technicznego do ewidencji materiałów zasobu: 25-08-2020

Imię, nazwisko i podpis osoby reprezentującej organ: Z up. Starosty GEODETA POWIATOWY

Janusz [illegible]

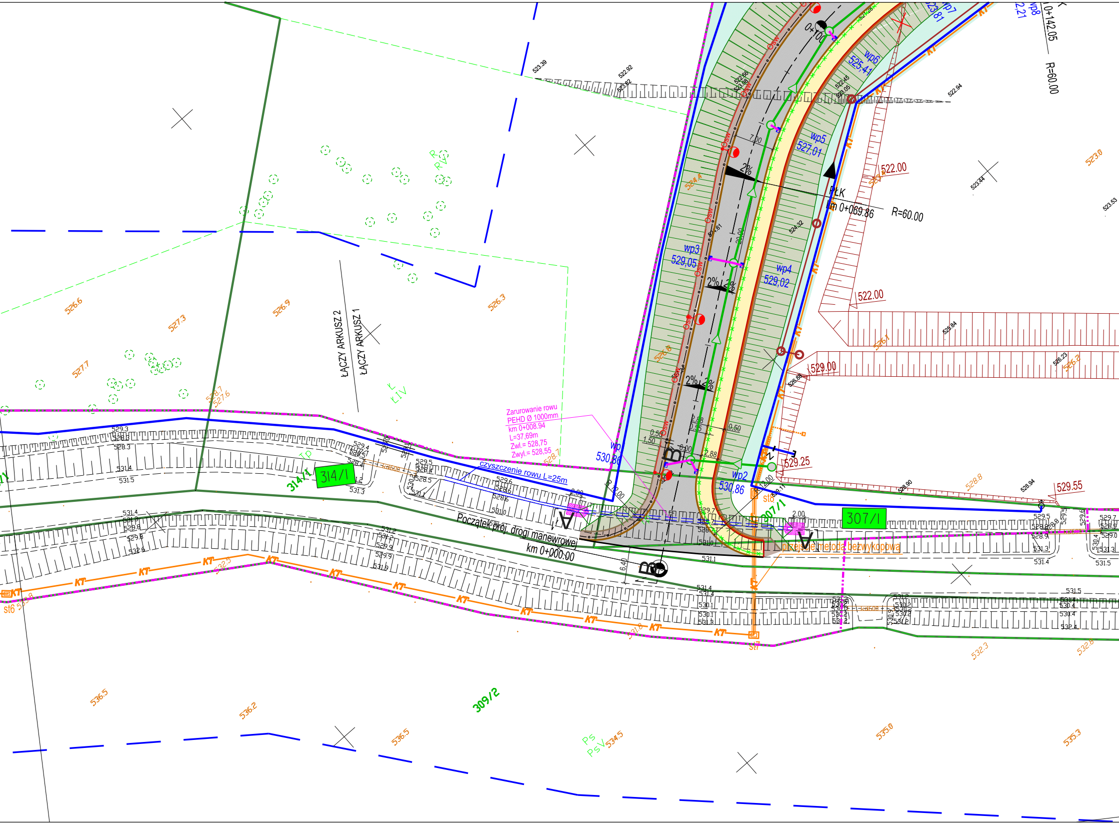
ŁĄCZY ARKUSZ 2
ŁĄCZY ARKUSZ 1
Zarurowanie rowu
PEHD Ø 1000mm
km 0+008.94
L=37,69m
Zwl.= 528,75
Zwyl.= 528,55
czyszczenie rowu L=25m
Początek proj. drogi manewrowej
km 0+000.00
przejście metodą bezwykopową
PŁK
km 0+069.86
R=60.00
0+142.05
0+100
wp
530,86
wp2
530,86
wp3
529,05
wp4
529,02
wp5
527,01
wp6
525,41
wp7
523,81
wp8
2%
2%
2%
2%
2%
7.00
20.00
6.00
2.88
2.00
0.50
1.50
R 12.00
6.40
522.00
522.00
529.00
529.25
529.55
314/1
307/1
309/2
A
A
B
B
KT
st6
st7
Osw
R
RV
Ł
ŁIV
Ps
PsV
Tp
526.6
527.3
527.7
526.9
526.3
528.7
527.6
536.5
536.2
535.5
534.5
535.0
535.3
532.3
532.8
528.8
523.0
526.1
526.2
524.4
526.8

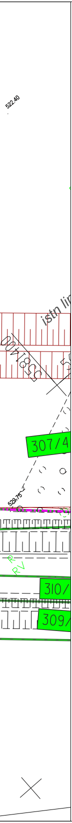
522.40
istn lin
307/4
529.75
R
RV
310/
309/

Legenda znajduję się na rysunku 2.1

Inwestor/ Zamawiający	Gmina Czarny Bór ul. Główna 28 58-379 Czarny Bór
Jednostka projektowa	Przedsiębiorstwo Robót Inżynieryjnych TRAKT Sędzisław 50 58-410 Marciszów NIP 614-000-12-50
Stadium: PROJEKT BUDOWLANY	Zamierzenie budowlane: **Budowa strefy aktywności gospodarczej w Czarnym Borze** **Etap II - Budowa drogi dojazdowej wraz z infrastrukturą**
Nr tomu: I - PZT	Lokalizacja inwestycji: Województwo dolnośląskie, powiat wałbrzyski, gmina Czarny Bór. Numery działek podano w opisie PZT.
Branża: opracowanie wielobranżowe	Tytuł rysunku: PROJEKT ZAGOSPODAROWANIA TERENU

Stanowisko:	Imię i nazwisko:	Nr uprawnień, specjalność	Podpis
Główny Projektant	mgr inż. Włodzimierz Lewowski	228/02/DUW konstrukcyjno-budowlana	
Projektant br. drogowa	mgr inż. Marcin Bednarczyk	240/DOŚ/11 drogowa	
Projektant br. drogowa	mgr inż. Bartosz Kuberacki	LBS/0062/POOD/13 drogowa	
Projektant br. drogowa	mgr inż. Grzegorz Lewowski	263/DOŚ/13 drogowa	
Sprawdzający br. drogowa	mgr inż. Paweł Mataczyński	DOŚ/0107/PBD/16 drogowa	
Projektant br. elektroenergetyczna	inż. Michał Pacan	SLK/2684/PWOE/09 elektroenergetyczna	
Sprawdzający br. elektroenergetyczna	mgr inż. Wojciech Pałczyński	KUP/0069/POOE/10 elektroenergetyczna	
Projektant br.telekomunikacyjna	inż. Marek Kołodziej	1793/99/U teletechniczna	
Sprawdzający br.telekomunikacyjna	inż. Marek Czurczak	1620/99/U teletechniczna	
Projektant br. kan. deszczowa	mgr inż. Mariusz Kleszcz	SLK/8912/PWBS/19 sanitarna	
Projektant br. kan. deszczowa	mgr inż. Daria Łanoszka	SLK/7082/PWBH/17 hydrotechniczna	
Sprawdzający br. kan. deszczowa	mgr inż. Justyna Gdakowicz	PDK/0077/PWOS/19 sanitarna	
Projektant br. wodociągowa	mgr inż. Izabela Płudowska	SLK/6134/PBS/16 sanitarna	
Sprawdzający br. wodociągowa	mgr inż. Justyna Gdakowicz	PDK/0077/PWOS/19 sanitarna	
Projektant br. kan.sanitarna	mgr inż. Mariusz Kleszcz	SLK/8912/PWBS/19 sanitarna	
Sprawdzający br. kan.sanitarna	mgr inż. Justyna Gdakowicz	PDK/0077/PWOS/19 sanitarna	

Nr umowy:	Skala:	Data:	Nr rewizji:	Nr rys.:
	1:500	06.2021 r.	A	2.2