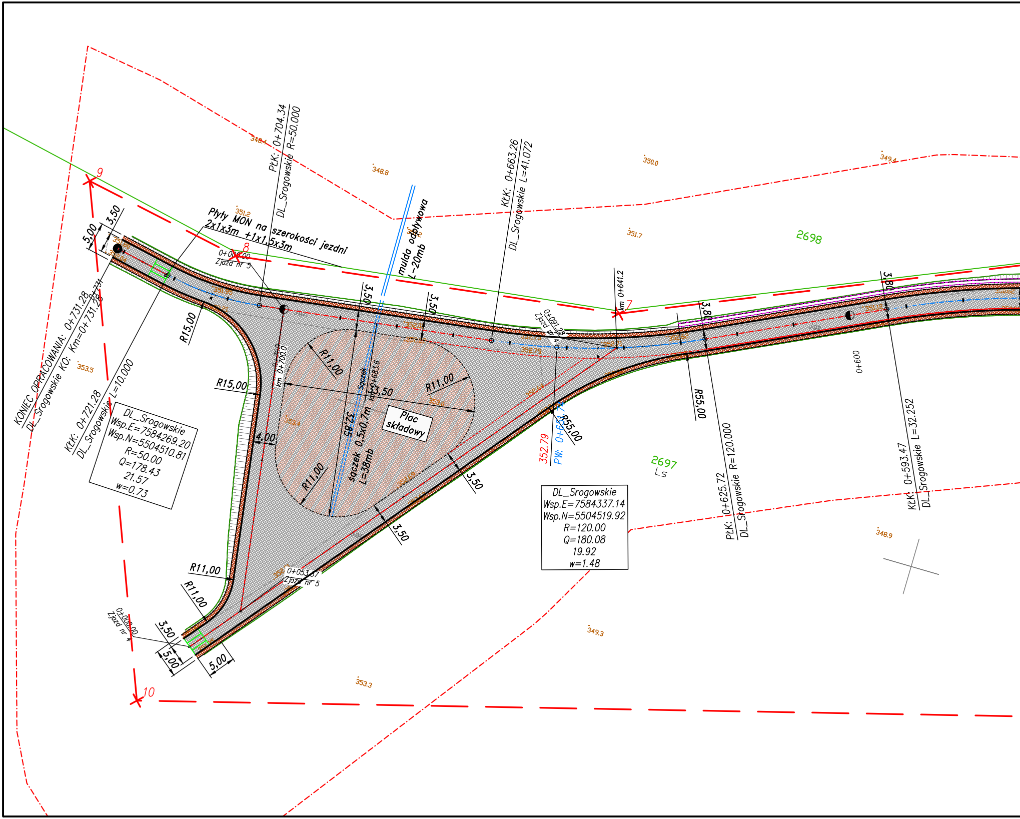
9
8
7
10
Płyty MON na szerokości jezdni
2x1x3m +1x1,5x3m
PłK: 0+704.34
DL_Srogowskie R=50.000
KłK: 0+663.26
DL_Srogowskie L=41.072
mulda odpływowa
L-20mb
0+000.00
Zjazd nr 5
KONIEC OPRACOWANIA: 0+731.28
DL_Srogowskie KO: Km=0+731.28
KłK: 0+721.28
DL_Srogowskie L=10.000
DL_Srogowskie
Wsp.E=7584269.20
Wsp.N=5504510.81
R=50.00
Q=178.43
21.57
w=0.73
3,50
5,00
R15,00
R15,00
R11,00
R11,00
R11,00
R11,00
R11,00
4,00
3,50
3,50
3,50
3,50
33,50
32,85
km 0+700.0
Sączek
km 0+683.6
sączek 0,5x0,7m
L=38mb
Plac
składowy
km 0+641.2
352.79
PW: 0+65
R55,00
R55,00
3,80
3,80
2698
2697
DL_Srogowskie
Wsp.E=7584337.14
Wsp.N=5504519.92
R=120.00
Q=180.08
19.92
w=1.48
PłK: 0+625.72
DL_Srogowskie R=120.000
KłK: 0+593.47
DL_Srogowskie L=32.252
0+600
0+053.57
Zjazd nr 5
0+000.00
Zjazd nr 4
3,50
5,00
5,00
348.4
348.8
350.0
349.4
351.2
351.7
353.5
349.3
353.3
348.9

297x1525

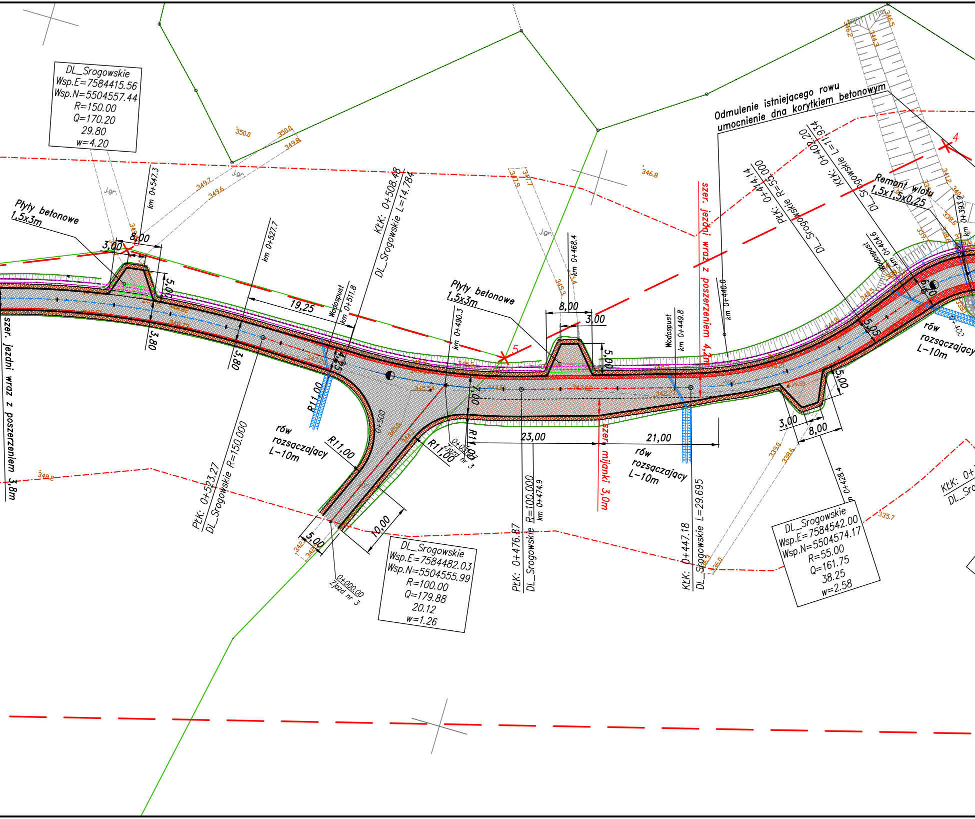
DL_Srogowskie
Wsp.E=7584415.56
Wsp.N=5504557.44
R=150.00
Q=170.20
29.80
w=4.20
Płyty betonowe
1,5x3m
3,00
8,00
5,00
3,80
km 0+547.3
km 0+527.7
19,25
Wodospust
km 0+511.8
KŁK: 0+508.48
DL_Srogowskie L=14.784
3,80
4,25
R11,00
rów
rozsączający
L-10m
R11,00
R11,00
R11,00
0+500
PŁK: 0+523.27
DL_Srogowskie R=150.000
5,00
10,00
0+000.00
Zjazd nr 3
0+030.07
Zjazd nr 3
szer. jezdni wraz z poszerzeniem 3,8m
DL_Srogowskie
Wsp.E=7584482.03
Wsp.N=5504555.99
R=100.00
Q=179.88
20.12
w=1.26
Płyty betonowe
1,5x3m
km 0+490.3
5
8,00
3,00
5,00
7,00
km 0+468.4
23,00
21,00
PŁK: 0+476.87
DL_Srogowskie R=100.000
km 0+474.9
szer. mijanki 3,0m
szer. jezdni wraz z poszerzeniem 4,2m
rów
rozsączający
L-10m
Wodospust
km 0+449.8
KŁK: 0+447.18
DL_Srogowskie L=29.695
km 0+440.0
3,00
8,00
5,00
km 0+428.4
DL_Srogowskie
Wsp.E=7584542.00
Wsp.N=5504574.17
R=55.00
Q=161.75
38.25
w=2.58
Odmulenie istniejącego rowu
umocnienie dna korytkiem betonowym
PŁK: 0+414.14
DL_Srogowskie R=55.000
KŁK: 0+402.20
DL_Srogowskie L=11.934
Remont wlotu
1,5x1,5x0,25
4
Wodospust
km 0+404.6
km 0+393.9
6,00
5,05
0+400
rów
rozsączający
L-10m
KŁK: 0+
DL_Sro
J.gr.
350.0
350.0
349.8
349.7
349.6
346.8
347.9
347.7
345.3
345.4
346.2
346.5
344.3
341.2
340.5
338.6
339.7
340.8
339.0
338.6
335.7
336.0
349.2
342

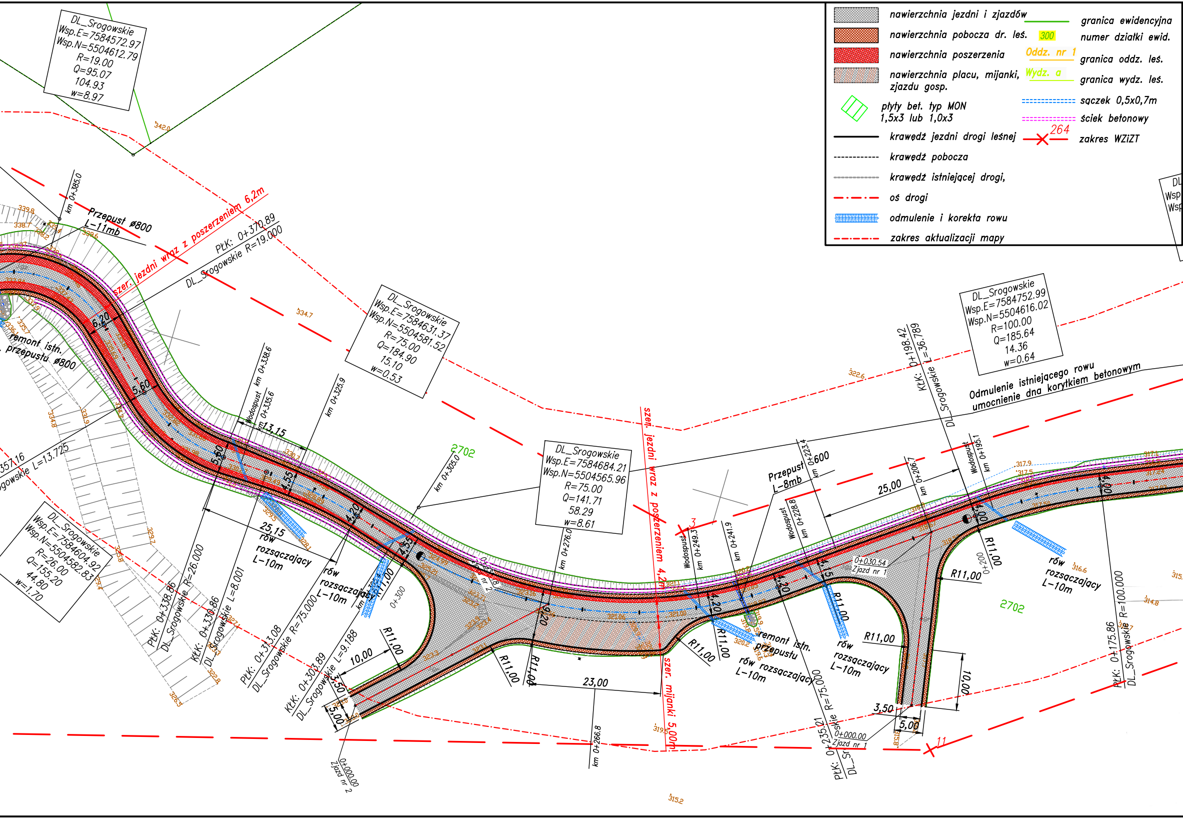

nawierzchnia jezdni i zjazdów
nawierzchnia pobocza dr. leś.
nawierzchnia poszerzenia
nawierzchnia placu, mijanki, zjazdu gosp.
płyty bet. typ MON 1,5x3 lub 1,0x3
krawędź jezdni drogi leśnej
krawędź pobocza
krawędź istniejącej drogi,
oś drogi
odmulenie i korekta rowu
zakres aktualizacji mapy
granica ewidencyjna
300
numer działki ewid.
Oddz. nr 1
granica oddz. leś.
Wydz. a
granica wydz. leś.
sączek 0,5x0,7m
ściek betonowy
264
zakres WZiZT
DL_Srogowskie
Wsp.E=7584572.97
Wsp.N=5504612.79
R=19.00
Q=95.07
104.93
w=8.97
DL_Srogowskie
Wsp.E=7584631.37
Wsp.N=5504581.52
R=75.00
Q=184.90
15.10
w=0.53
DL_Srogowskie
Wsp.E=7584684.21
Wsp.N=5504565.96
R=75.00
Q=141.71
58.29
w=8.61
DL_Srogowskie
Wsp.E=7584752.99
Wsp.N=5504616.02
R=100.00
Q=185.64
14.36
w=0.64
DL_Srogowskie
Wsp.E=7584604.92
Wsp.N=5504582.83
R=26.00
Q=155.20
44.80
w=1.70
Przepust ø800
L-11mb
szer. jezdni wraz z poszerzeniem 6,2m
PłK: 0+370.89
DL_Srogowskie R=19.000
km 0+385.0
remont istn. przepustu ø800
6.20
5.60
5.50
4.55
4.20
4.50
Wodospust km 0+338.6
km 0+335.6
13,15
km 0+325.9
357.16
ogowskie L=13.725
25,15
rów rozsączający L-10m
km 0+305.0
2702
PłK: 0+338.86
DL_Srogowskie R=26.000
KłK: 0+330.86
DL_Srogowskie L=8.001
PłK: 0+313.08
DL_Srogowskie R=75.000
KłK: 0+303.89
DL_Srogowskie L=9.188
rów rozsączający L-10m
R11,00
0+300
10,00
3,50
5,00
0+000.00
Zjazd nr 2
R11,00
R11,00
9,20
23,00
km 0+276.0
km 0+266.8
szer. jezdni wraz z poszerzeniem 4,2m
szer. mijanki 5,00m
3
Wodospust km 0+249.3
km 0+241.9
4,20
R11,00
R11,00
remont istn. przepustu
rów rozsączający L-10m
Przepust ø600
L-8mb
km 0+223.4
Wodospust km 0+228.8
4,10
4,15
R11,00
rów rozsączający L-10m
PłK: 0+235.21
DL_Srogowskie R=75.000
0+030.54
Zjazd nr 1
R11,00
R11,00
10,00
3,50
5,00
0+000.00
Zjazd nr 1
11
25,00
km 0+206.7
KłK: 0+198.42
DL_Srogowskie L=36.789
Wodospust km 0+195.1
4,00
4,00
0+200
R11,00
rów rozsączający L-10m
2702
Odmulenie istniejącego rowu umocnienie dna korytkiem betonowym
PłK: 0+175.86
DL_Srogowskie R=100.000
342.0
339.8
338.7
334.7
322.6
317.9
317.5
316.6
314.8
315.2
319.6
320.2
321.05
329.7
326.8
324.4

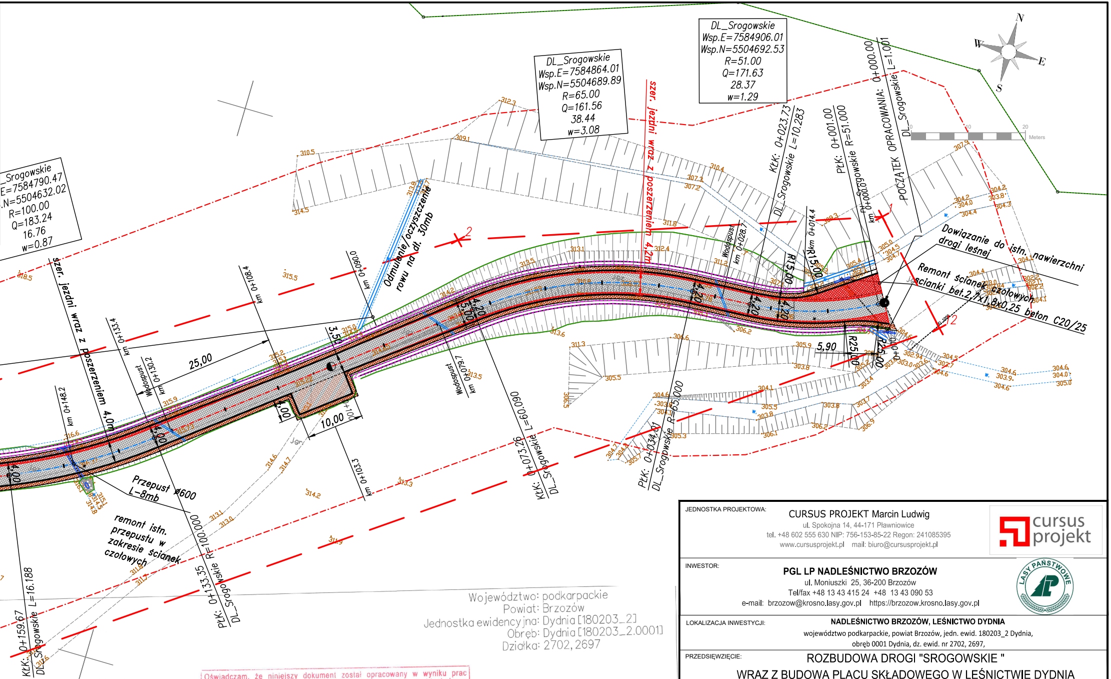
DL_Srogowskie
Wsp.E=7584906.01
Wsp.N=5504692.53
R=51.00
Q=171.63
28.37
w=1.29
DL_Srogowskie
Wsp.E=7584864.01
Wsp.N=5504689.89
R=65.00
Q=161.56
38.44
w=3.08
_Srogowskie
E=7584790.47
.N=5504632.02
R=100.00
Q=183.24
16.76
w=0.87
N
W
E
S
0
10
20
Meters
szer. jezdni wraz z poszerzeniem 4,2m
szer. jezdni wraz z poszerzeniem 4,0m
KŁK: 0+023.73
DL_Srogowskie L=10.283
PŁK: 0+001.00
DL_Srogowskie R=51.000
POCZĄTEK OPRACOWANIA: 0+000.00
DL_Srogowskie L=1.001
km 0+000.09
km 0+014.4
km 0+028.7
Wodospust
Dowiązanie do istn. nawierzchni drogi leśnej
Remont ścianek czołowych ścianki bet.2,7x1,8x0,25 beton C20/25
R15,00
R15,00
R25,00
5,90
2,00
4,20
4,20
4,20
4,20
5,00
3,50
25,00
10,00
1,00
4,00
4,00
Odmulenie/oczyszczenie rowu na dł. 30mb
km 0+090.0
km 0+108.4
km 0+133.4
km 0+130.2
Wodospust
km 0+148.2
km 0+079.7
Wodospust
km 0+103.3
PŁK: 0+034.01
DL_Srogowskie R=65.000
KŁK: 0+073.26
DL_Srogowskie L=60.090
PŁK: 0+133.35
DL_Srogowskie R=100.000
KŁK: 0+159.67
DL_Srogowskie L=16.188
Przepust ø600 L=8mb
remont istn. przepustu w zakresie ścianek czołowych
J.gr.
1
1
2
2
312.3
309.1
310.5
314.5
310.4
307.3
307.2
311.8
313.1
312.4
315.5
318.5
315.9
316.6
314.6
314.7
314.2
313.3
313.1
313.0
311.9
311.8
311.7
311.6
311.3
305.5
306.6
305.9
303.8
304.6
304.1
305.5
303.8
306.1
306.2
305.3
306.9
303.7
303.4
304.2
304.0
304.4
304.2
303.8
304.3
304.1
305.0
304.5
304.6
303.9
304.0
305.0
304.6

Województwo: podkarpackie
Powiat: Brzozów
Jednostka ewidencyjna: Dydnia [180203_2]
Obręb: Dydnia [180203_2.0001]
Działka: 2702, 2697

ZAKŁAD USŁUGOWY
„GEO - MUZ''
Jacek Mucha
37-200 Przeworsk, ul.Jagiellońska 4
tel. 503 965 483, 509 587 402
NIP 794-107-59-56 REGON 651533399

Geodeta Uprawniony
Nr 19404 (1,2)
Jacek Mucha

Oświadczam, że niniejszy dokument został opracowany w wyniku prac geodezyjnych i kartograficznych, których rezultaty zawiera operat techniczny pozytywnie zweryfikowany. Jednocześnie informuję, że jestem świadomy odpowiedzialności karnej za złożenie fałszywego oświadczenia.

Identyfikator zgłoszenia prac geodezyjnych	GNO.6640.2.241.2022
Organ służby geodezyjnej, który otrzymał zgłoszenie	Starosta Brzozowski
Wykonawca prac geodezyjnych	Jacek Mucha
Nr oraz data sporządzenia dokumentu zawierającego wynik pozytywnej weryfikacji	Protokół weryfikacji-data 25.02.2022 Nr GNO.6640.2.241.2022-11765
Imię i nazwisko oraz nr uprawnień zawodowych kierownika prac	Jacek Mucha Nr uprawnień 19404

JEDNOSTKA PROJEKTOWA:

CURSUS PROJEKT Marcin Ludwig
ul. Spokojna 14, 44-171 Pławniowice
tel. +48 602 555 630 NIP: 756-153-85-22 Regon: 241085395
www.cursusprojekt.pl mail: biuro@cursusprojekt.pl

INWESTOR:

PGL LP NADLEŚNICTWO BRZOZÓW
ul. Moniuszki 25, 36-200 Brzozów
Tel/fax +48 13 43 415 24 +48 13 43 090 53
e-mail: brzozow@krosno.lasy.gov.pl https://brzozow.krosno.lasy.gov.pl

LOKALIZACJA INWESTYCJI:

NADLEŚNICTWO BRZOZÓW, LEŚNICTWO DYDNIA
województwo podkarpackie, powiat Brzozów, jedn. ewid. 180203_2 Dydnia,
obręb 0001 Dydnia, dz. ewid. nr 2702, 2697,

PRZEDSIĘWZIĘCIE:

ROZBUDOWA DROGI "SROGOWSKIE "
WRAZ Z BUDOWĄ PLACU SKŁADOWEGO W LEŚNICTWIE DYDNIA

STADIUM: PROJEKT ZAGOSPODAROWANIA TERENU	BRANŻA: DROGOWA	NR PROJEKTU: 02/2-2022
PODSTAWA OPR.: Umowa nr 271.2.9.2022 z dnia 04.02.2022r.	TYTUŁ RYSUNKU: PROJEKT ZAGOSPODAROWANIA TERENU	NR RYS. 2.0

FUNKCJA:	IMIĘ I NAZWISKO:	BRANŻA:	NR UPR:	PODPIS:	SKALA: 1:500
PROJEKTANT	MGR INŻ. MARCIN LUDWIG	DROGI	SLK/2515/POOD/09		
SPRZWADZAJĄCY	MGR INŻ. MARCIN BERA	DROGI	MAP/0245/POOD/09		DATA: LISTOPAD 2022