

LUK WENT. - IV P.

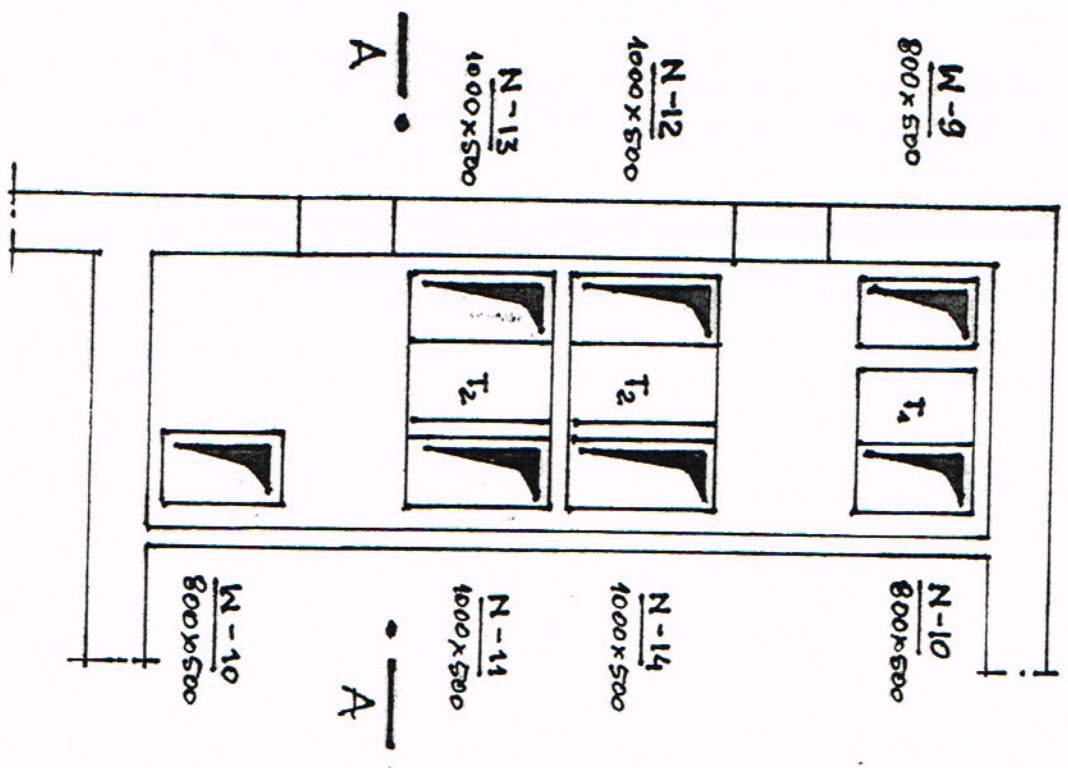

PRZEKROJ A-A

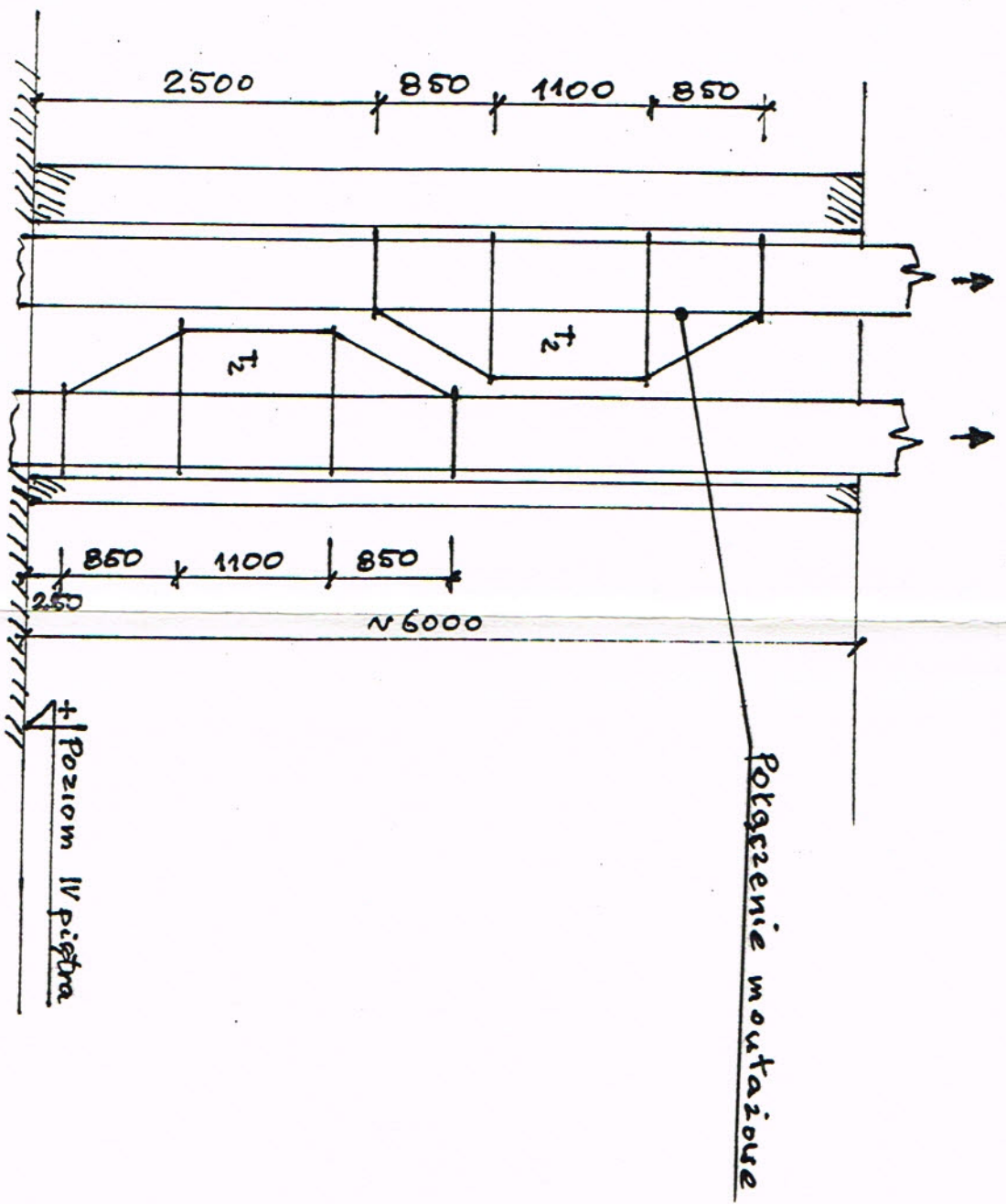

Sl. Projektant

*Nr.*

mgr inż. Leonard Kłanowski  
 uprawa. Dz. U. Nr. 11/1 p.z. 75  
 § 29, § 8:1.1 i § 6:1.2

**TEUMIK 4-KULISOWY - 150/100**

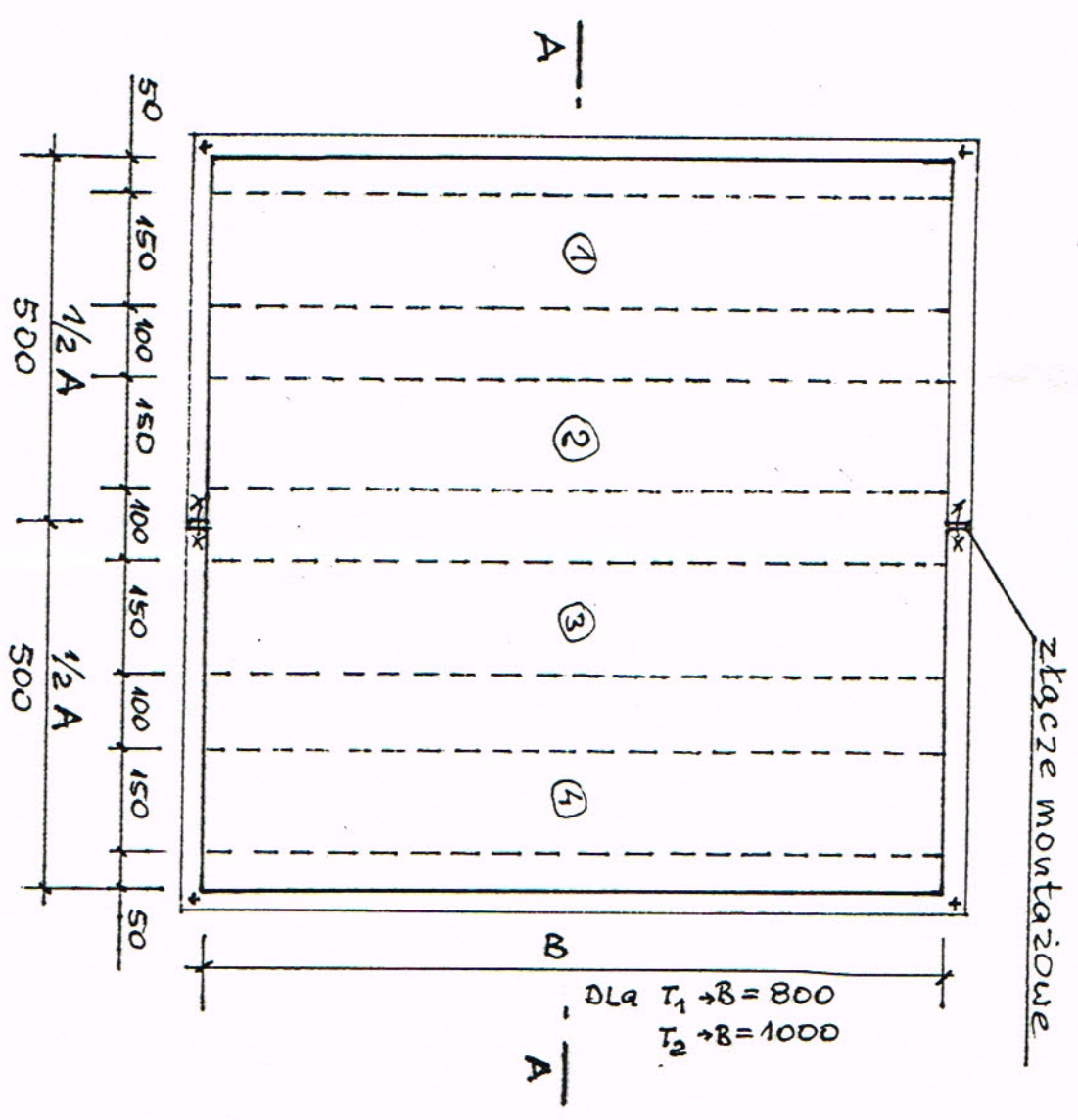

A-A

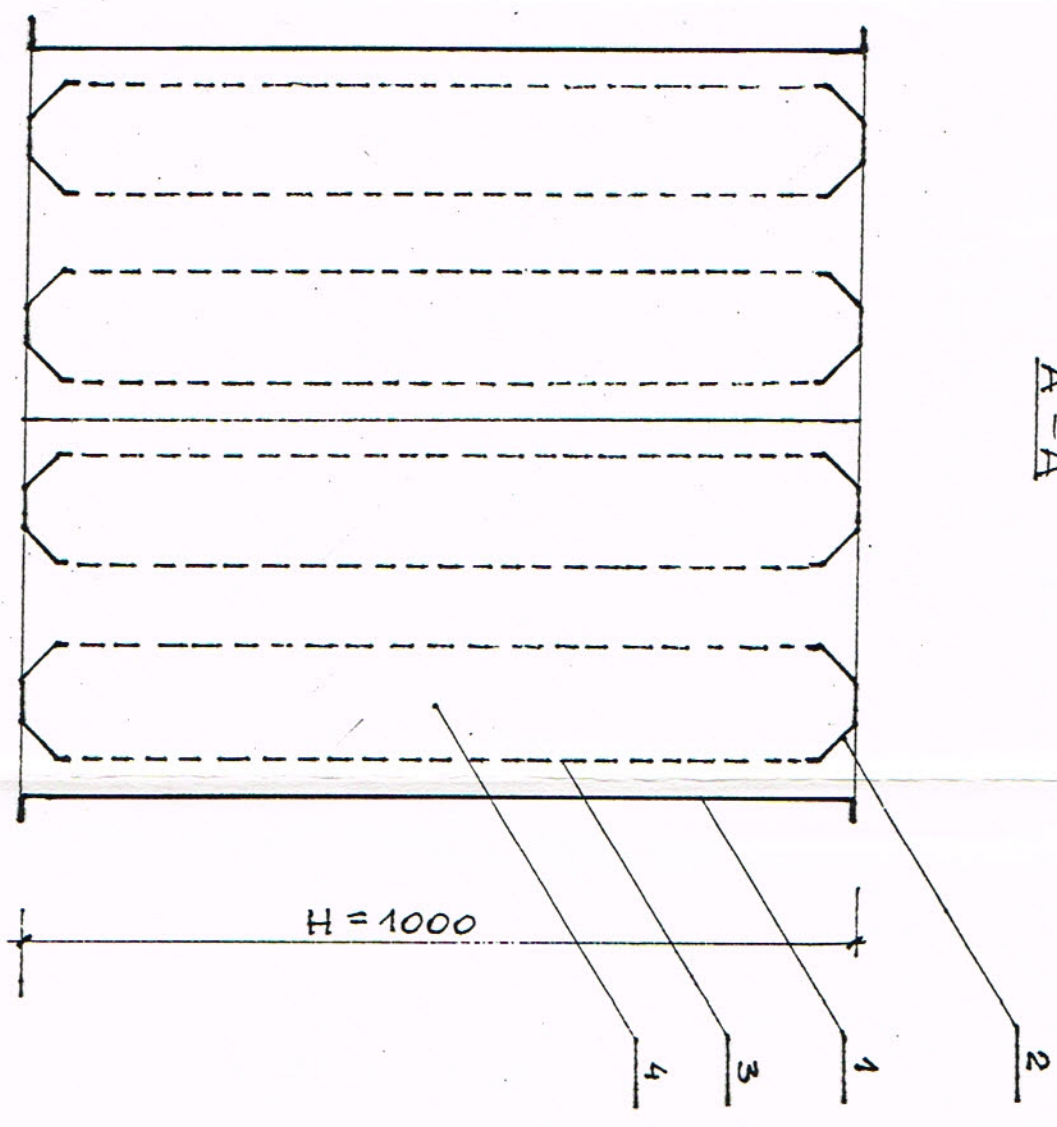

**MATERIAŁY:**

- 1- Plastik z bl. oc. gr. 10mm - dzielnik montażowy
  - 2- Kierownice czotkowe z bl. oc. gr. 0,5
  - 3- Plastik absorbujący z bl. oc. gr. 0,5 - perforacja powyżej 80%
  - 4- Włókna mineralna - siatka (włókna) w matach (klejona montażowo)
- Szczegóły montażowe i uwzględnione do uzgodnienia w NA

St. Projektant

*NR.*

LOKALIZACJA PIONÓW NAWIEWNYCH  
/POZIOM 4 PIĘTRA + 15,90/ SKALA 1:100

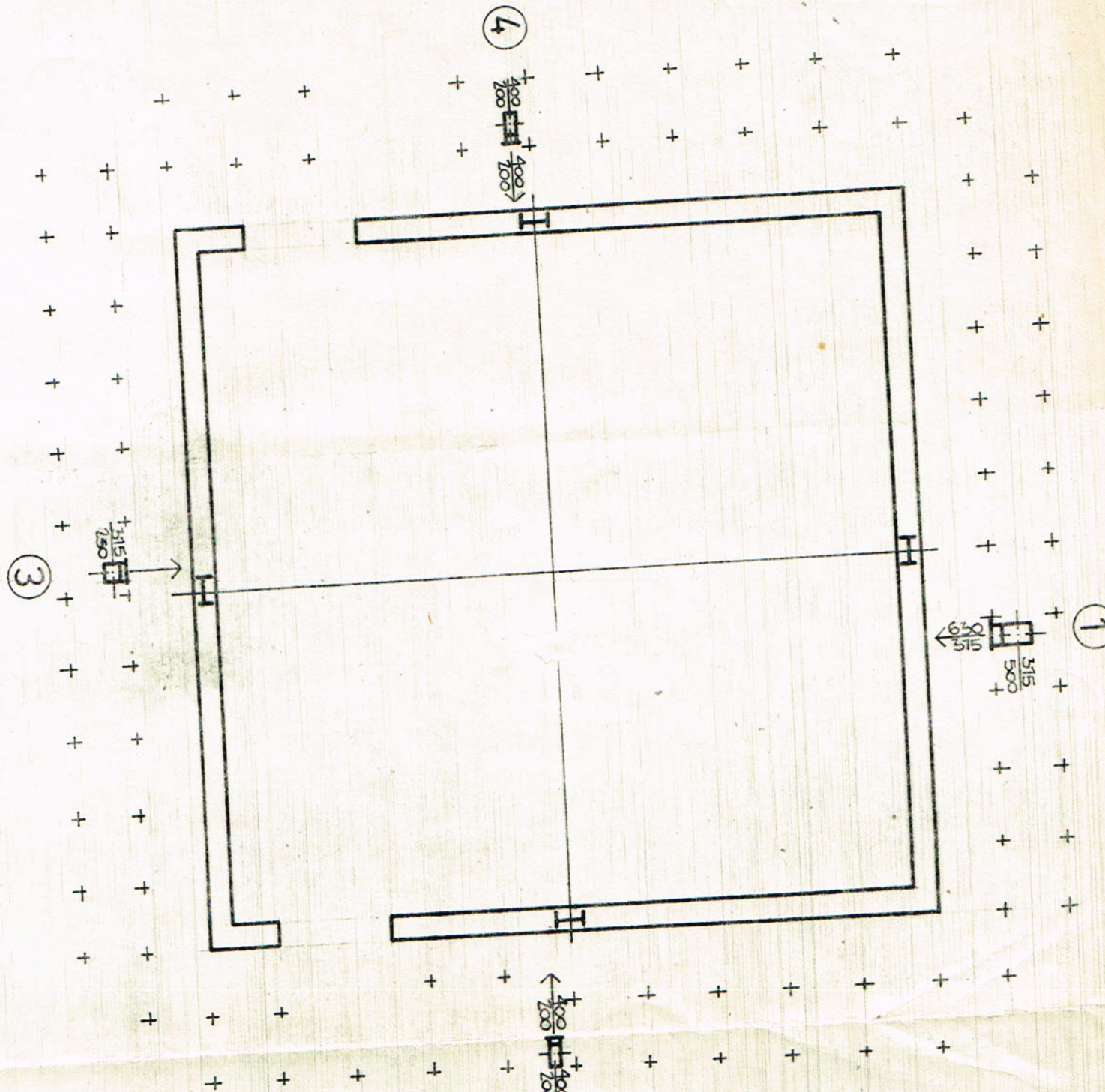

PRZEKROJE PIONÓW WENT. NAWIEWNYCH  
SKALA 1:100

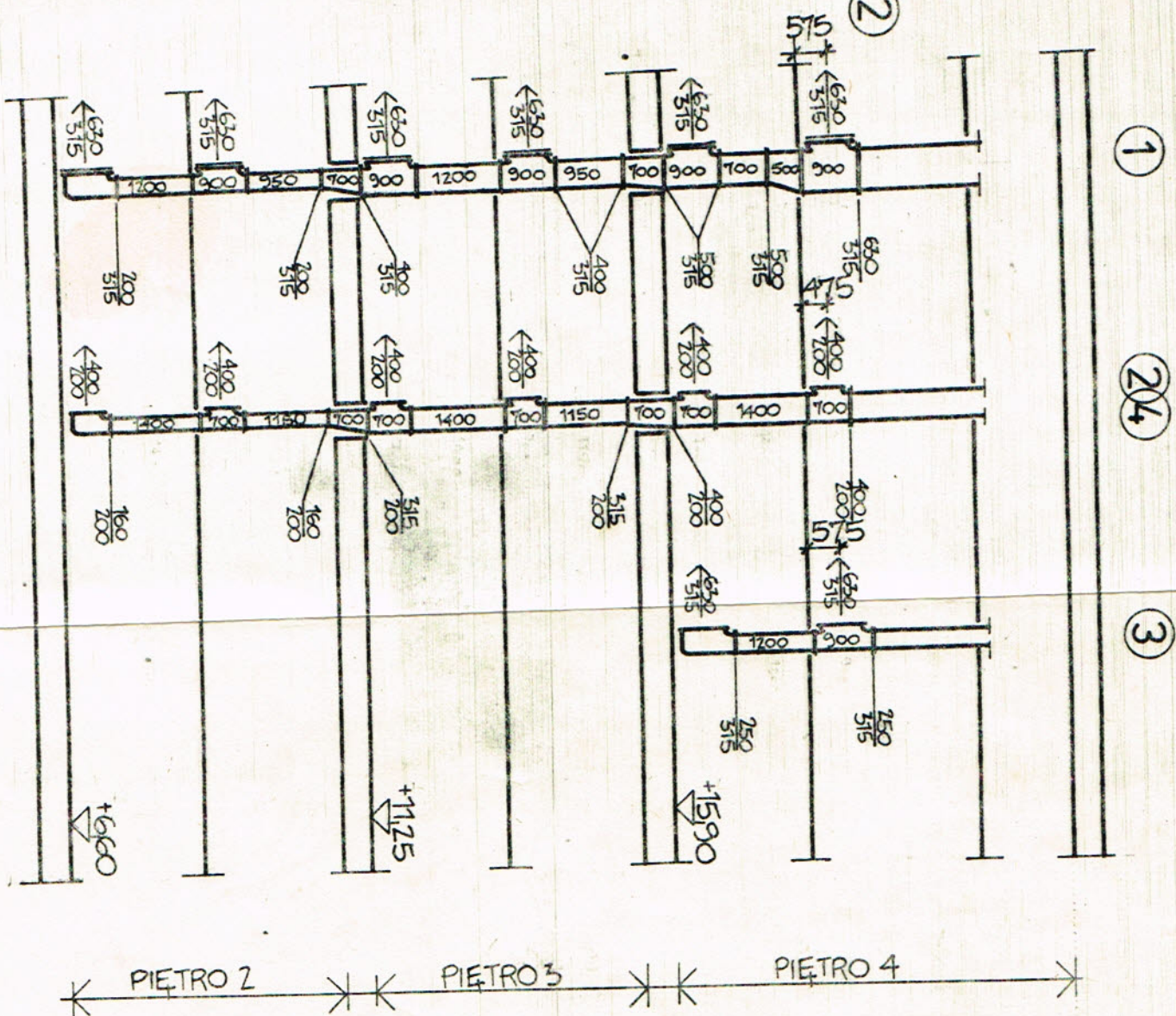

AKADEMIA EKONOMICZNA  
M. GAZYNY BIBLIOTEKI  
PIONY NAWIEWNE WENT. - MECH  
PIĘTRO 2,3,4 mgr inż. P. Stanisławski

10/10

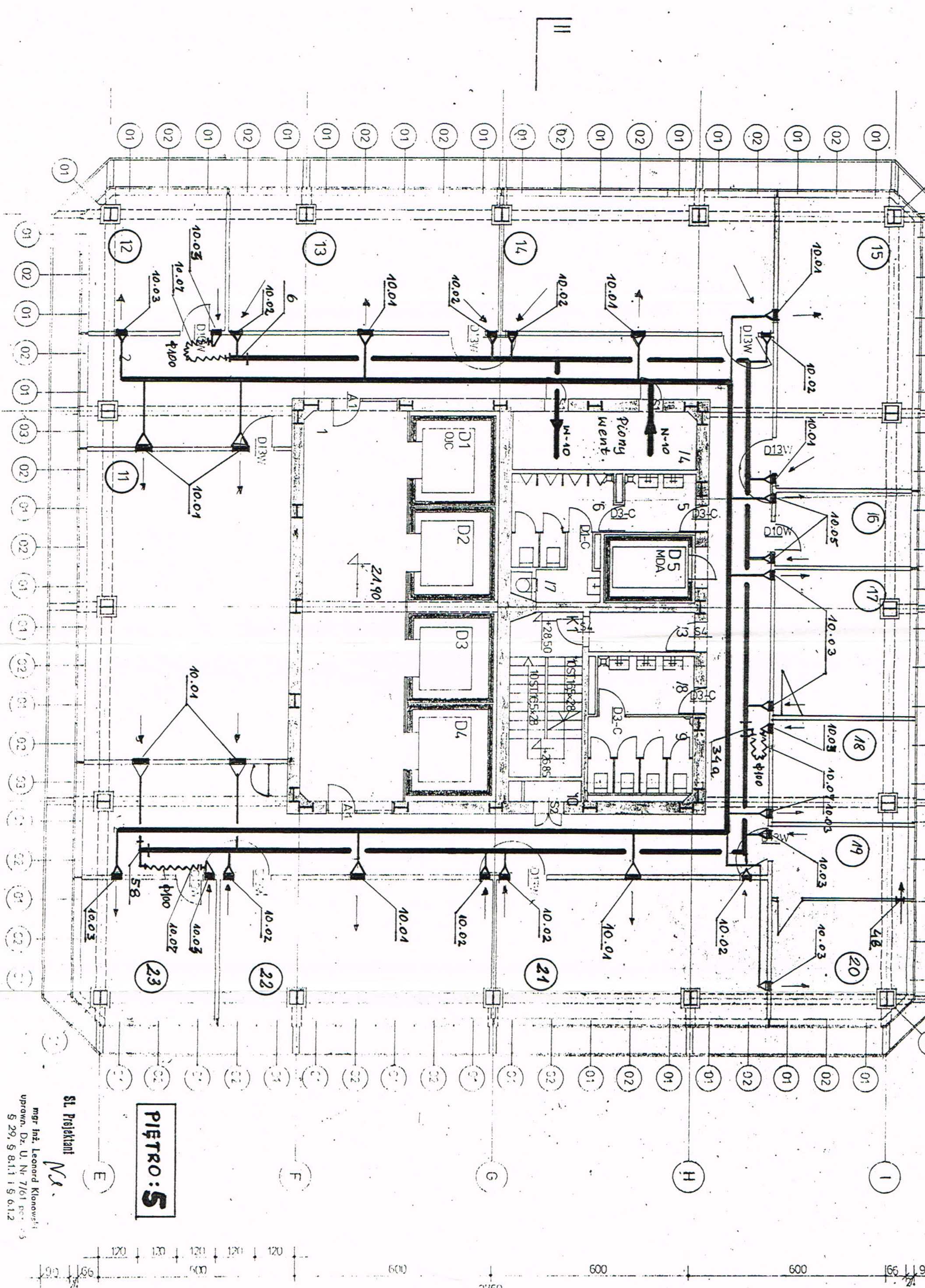

**PIÉTRO: S**

St. Projektant

*Nr.*

mgr inż. Leonard Klonowski  
 uprawn. Dz. U. Nr. 7/61 pcc.  
 S. 29, S. 8.1.1 i S. 6.1.2

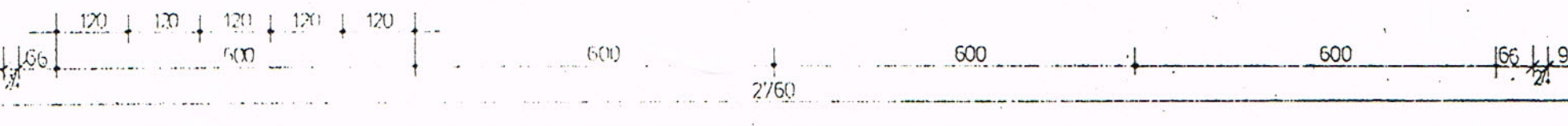

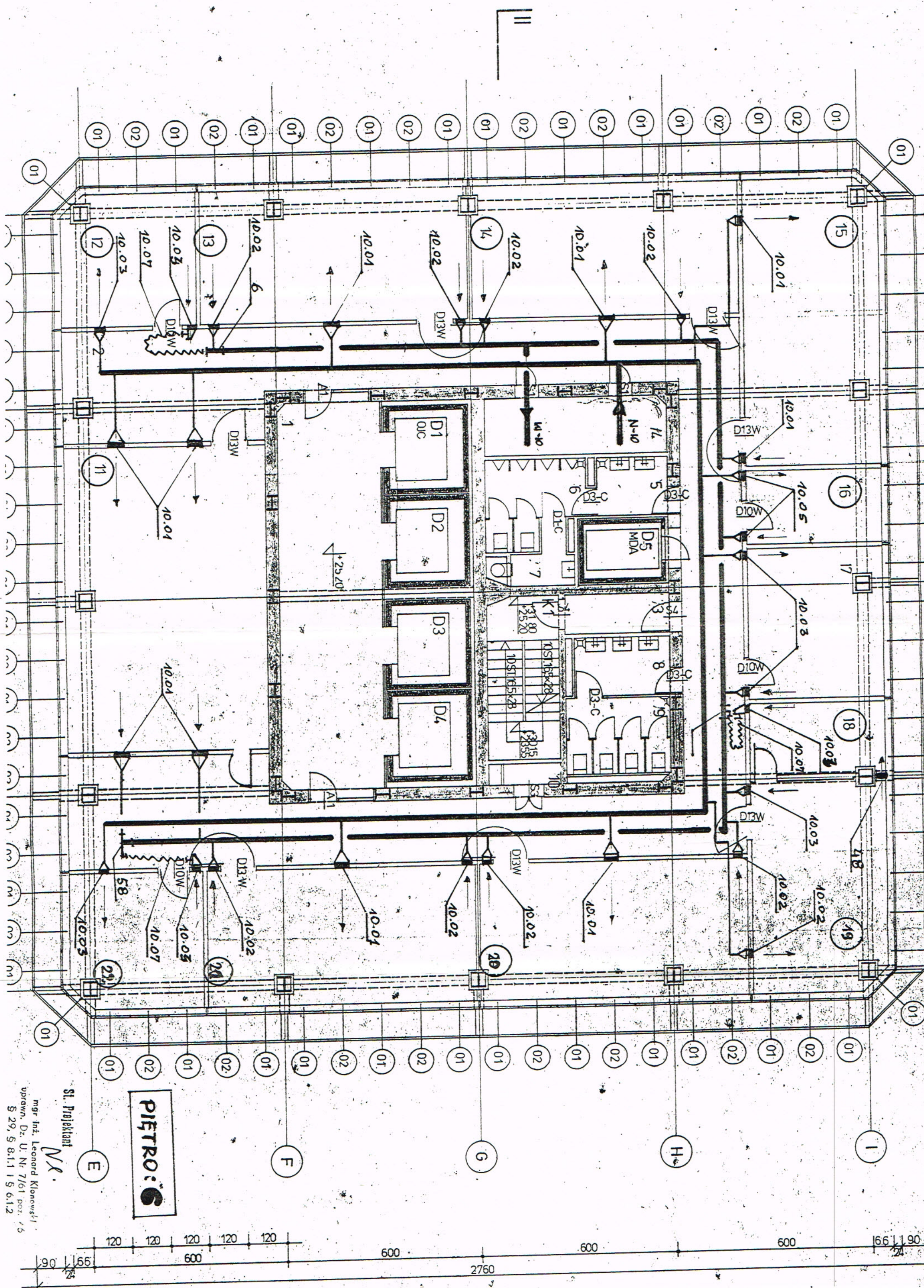

**PIETRO: S**

St. Projektant  
*N.A.*

mgr inż. Leonard Klonowśki  
uprawn. Dz. U. Nr. 7/61 poz. 5  
§ 29, § 8.1.1 § 6.1.2

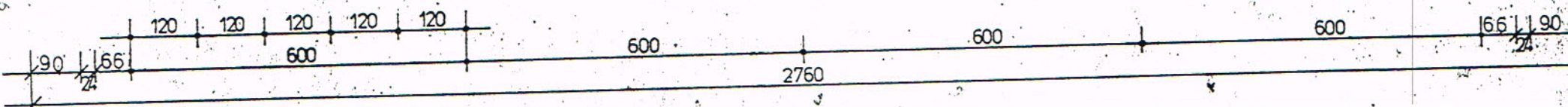

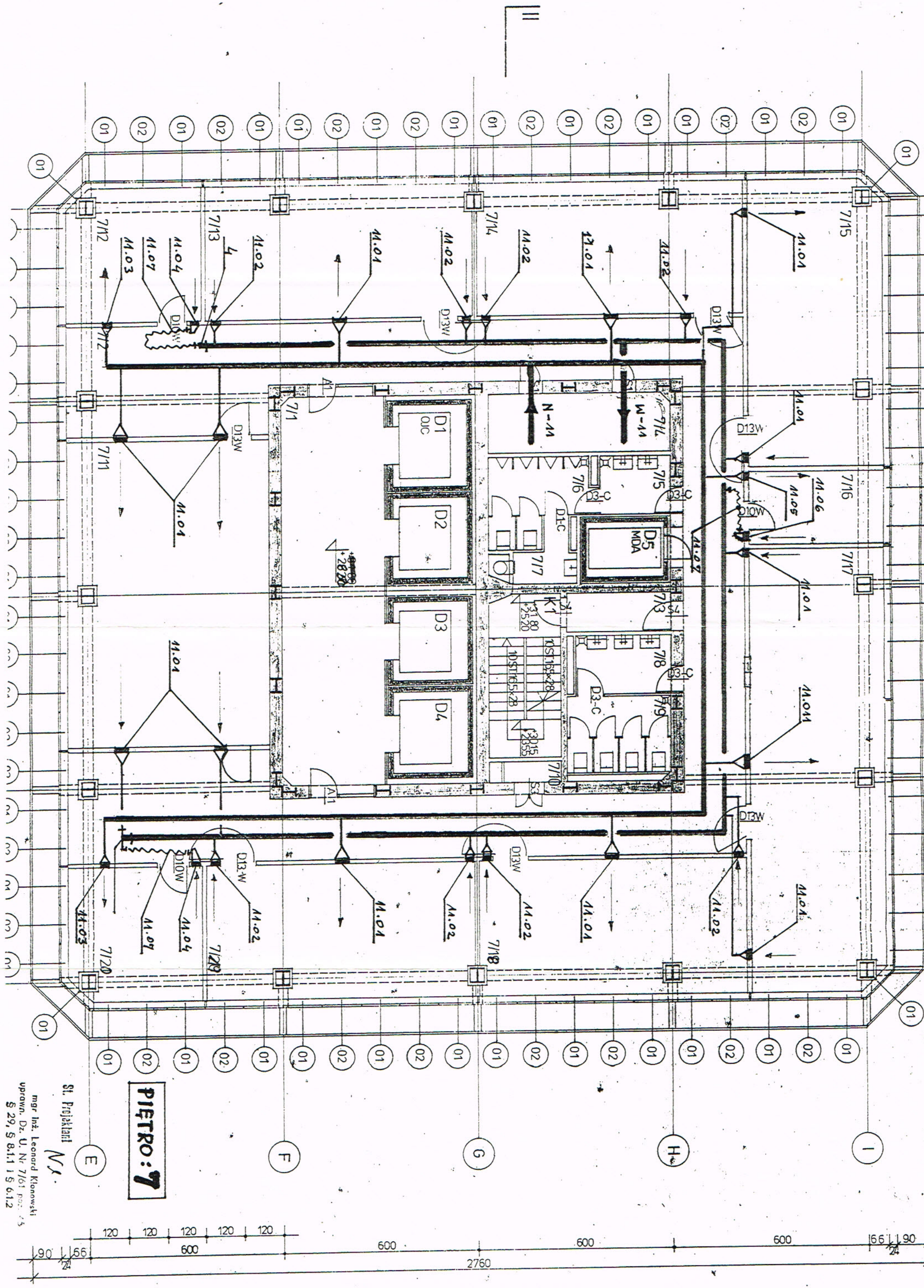

**PIĘTRO: 7**

St. Projektant *N.J.*  
 mgr inż. Leonard Klonowski  
 upraw. Dz. U. Nr. 7/61 poz. 75  
 § 29, § 8.1.1 i § 6.1.2

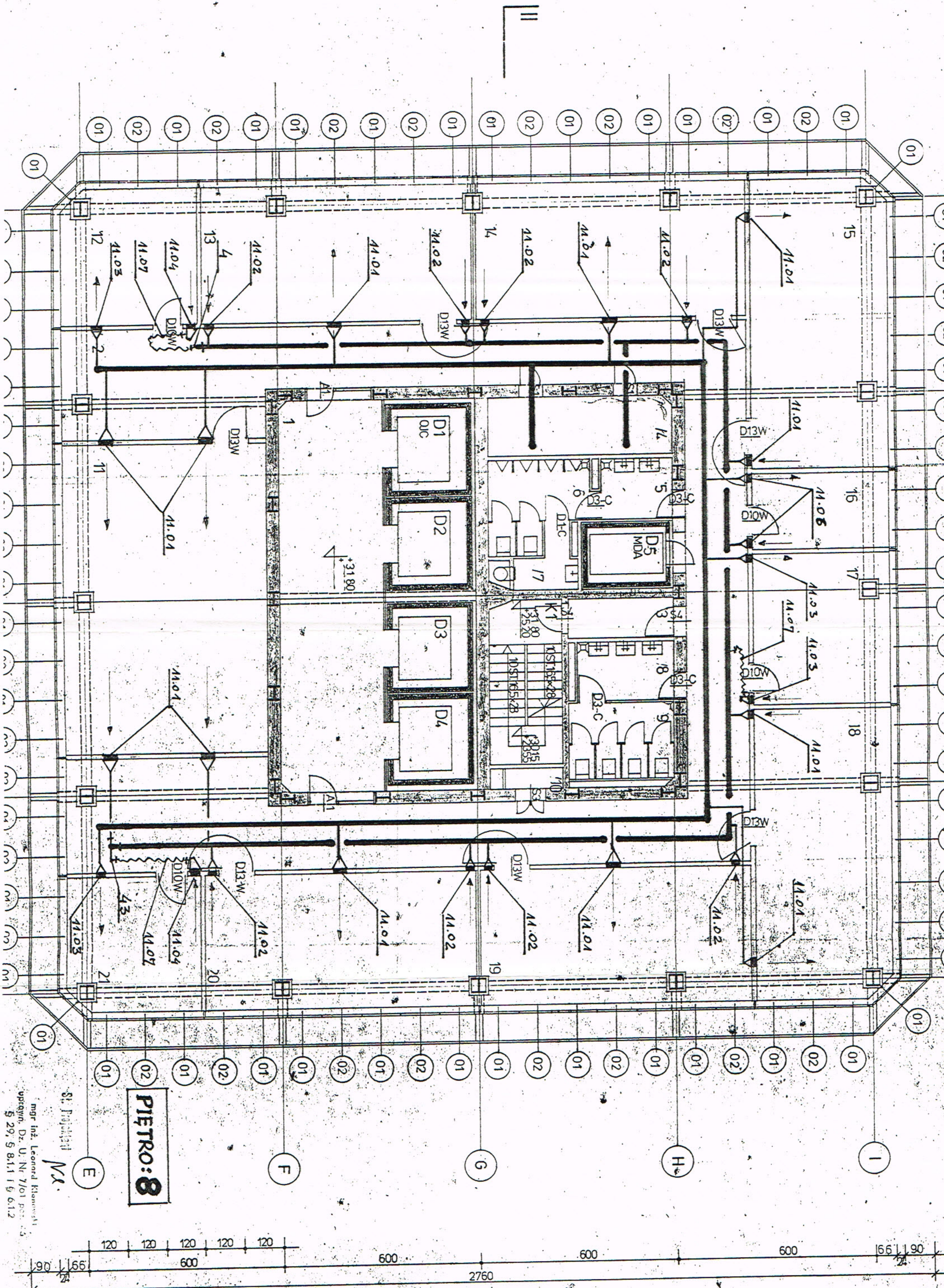

**PIÉTRO:8**

mgr inž. Leonard Klammr 511  
 upraven. Dr. U. Nr. 7/01 poz. 2, 3  
 § 29, § 8,1,1 f 6,1,2

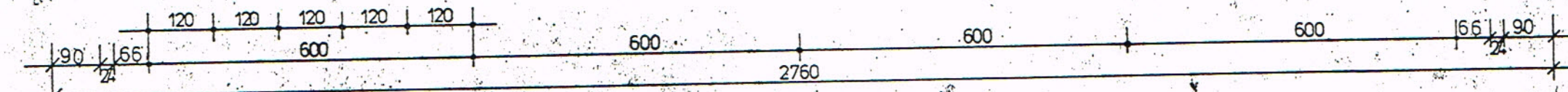

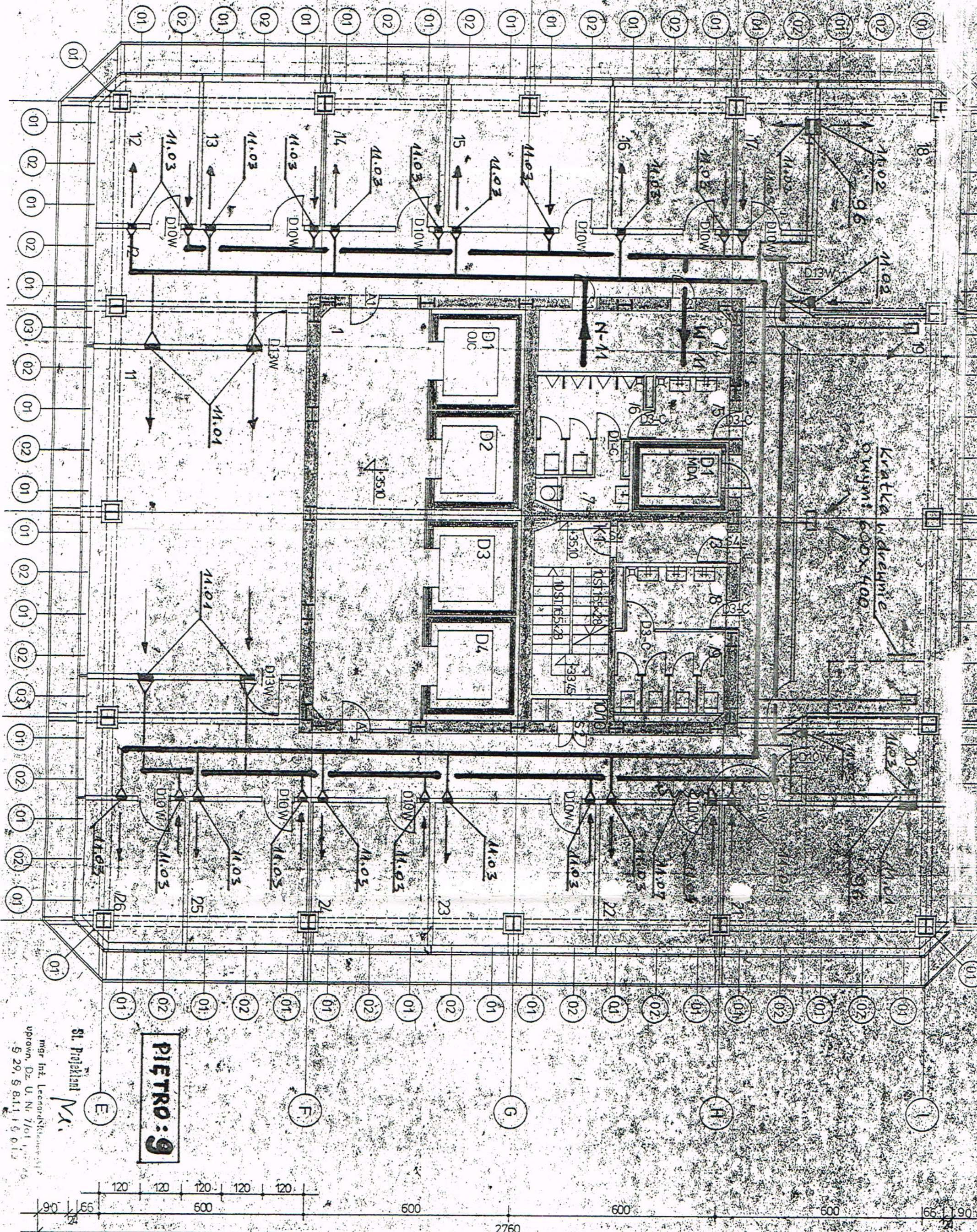

Kratka w drewnie  
o wymi: 600x400

**PIETRO: 9**

St. Projektant  
*W.A.*

mgr inż. Leonard Klimek  
uprawn. Dz. U. Nr. 7/61  
5 29, 5 8, 11, 15 6 12

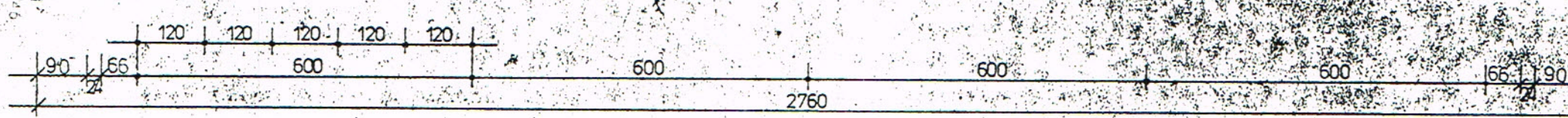





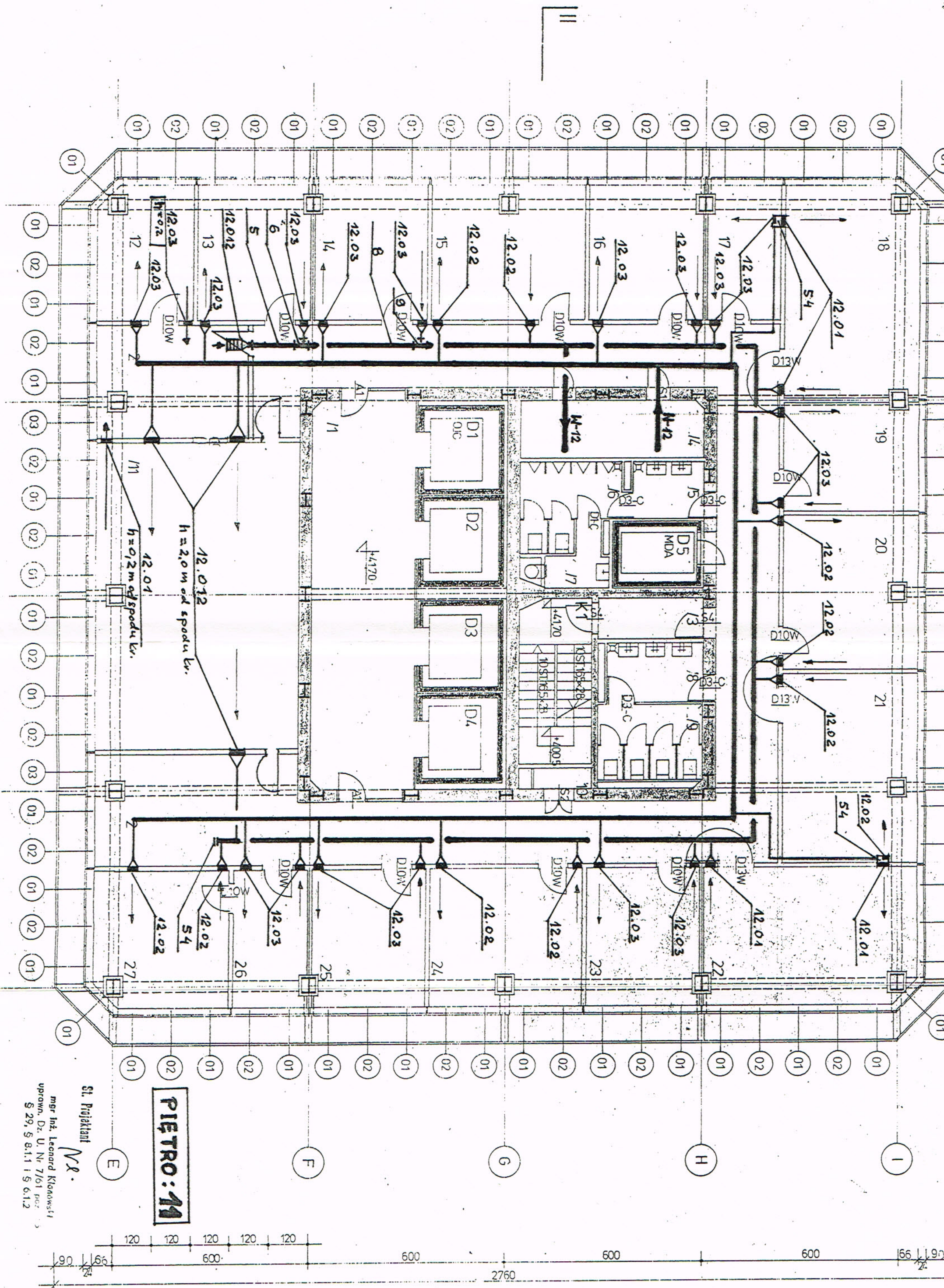

**PIÉTRO: 11**

St. Projektant *Nr.*

mgr inż. Leonard Klondowski  
 uprawn. Dz. U. Nr 7/61 poz  
 S 29, S 8.1.1 i S 6.1.2

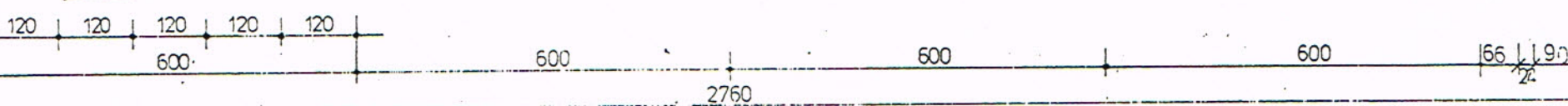

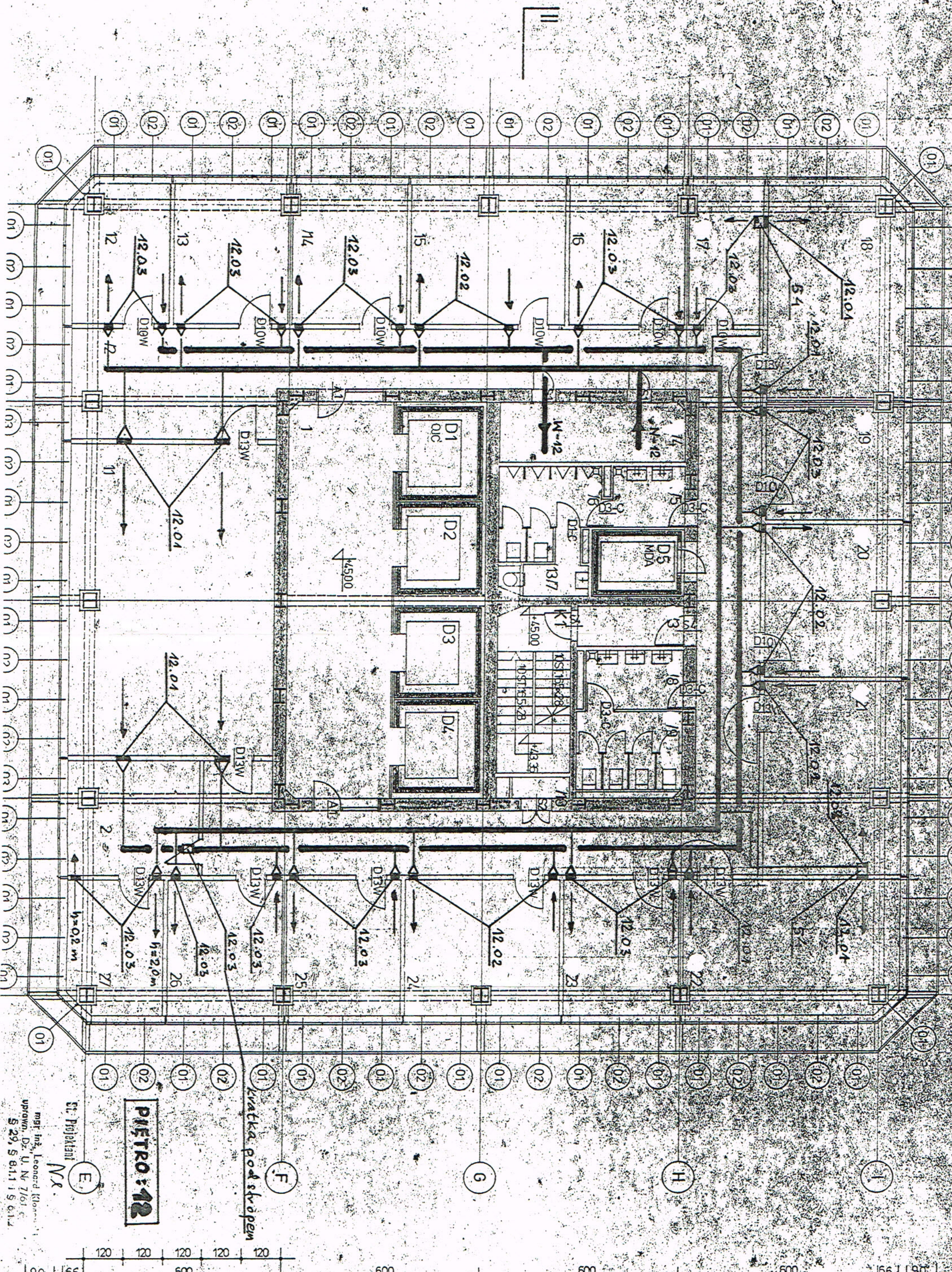

**PÍSTRHO: 12**

*Kvadrata podškovpem*

St. Projektant  
N.R.

mgr inž. Leonard Klouček  
Upravn. Dz. U. Nr. 7/61 C  
S. 29, S. 8.1.1 S. 6.1.2

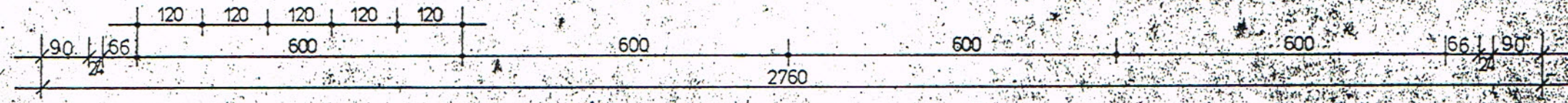

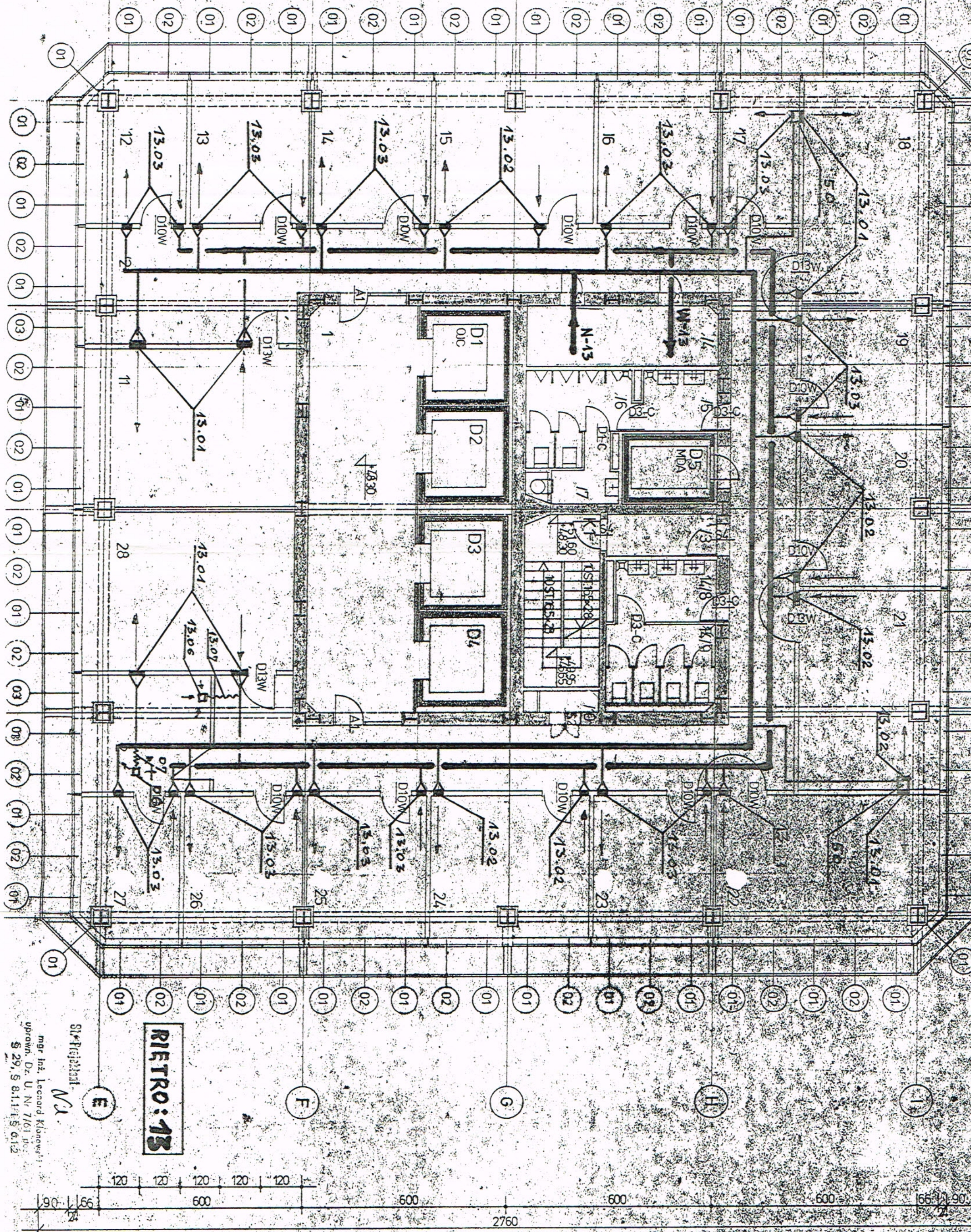

**PIETRO: 13**

Sir Reimant  
N.1

mgr. inż. Leonard Klonowicz  
uprawn. Dz. U. Nr. 7161 p.c.  
§ 29, § 8.1.1. § 6.1.2

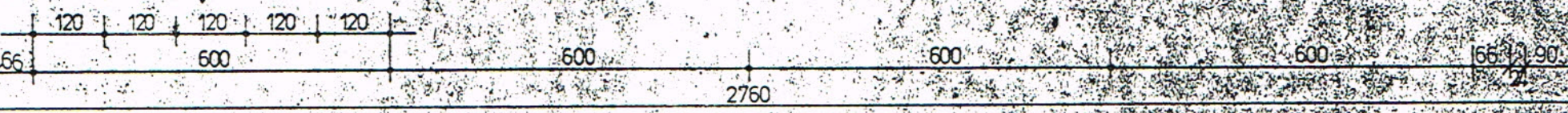

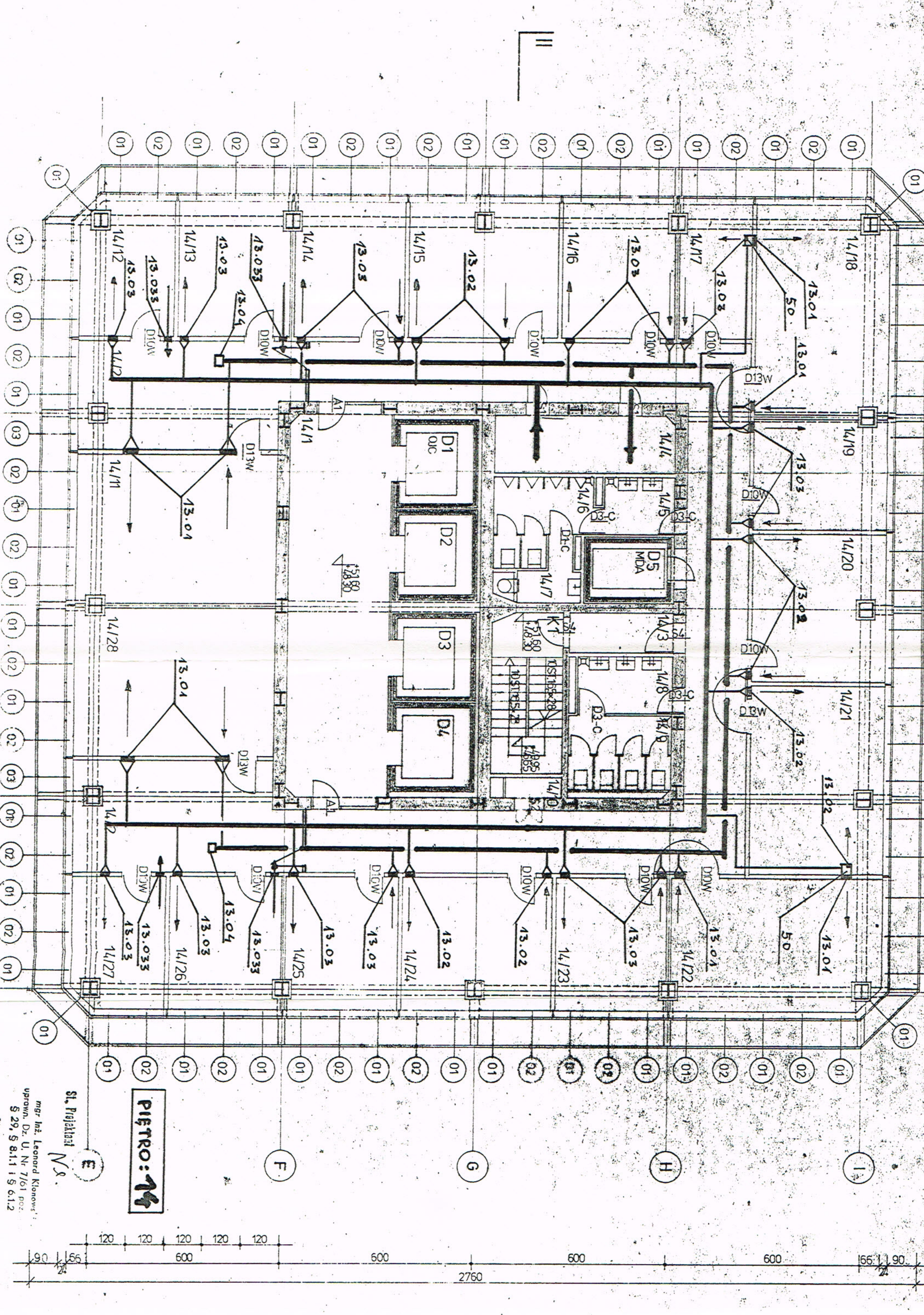

**PIĘTRO: 14**

mgr inż. Leonard Klonowicz  
 uprawn. Dz. U. Nr 7/61 poz.  
 S 29, S 8.11 i S 6.12

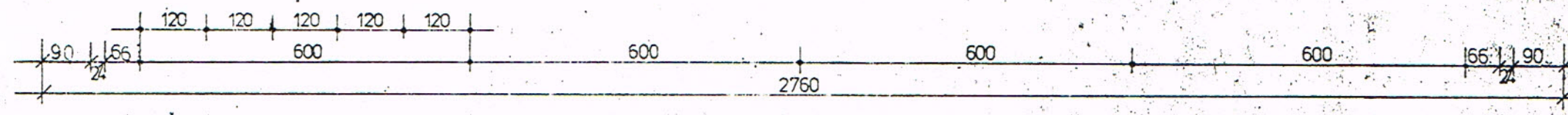

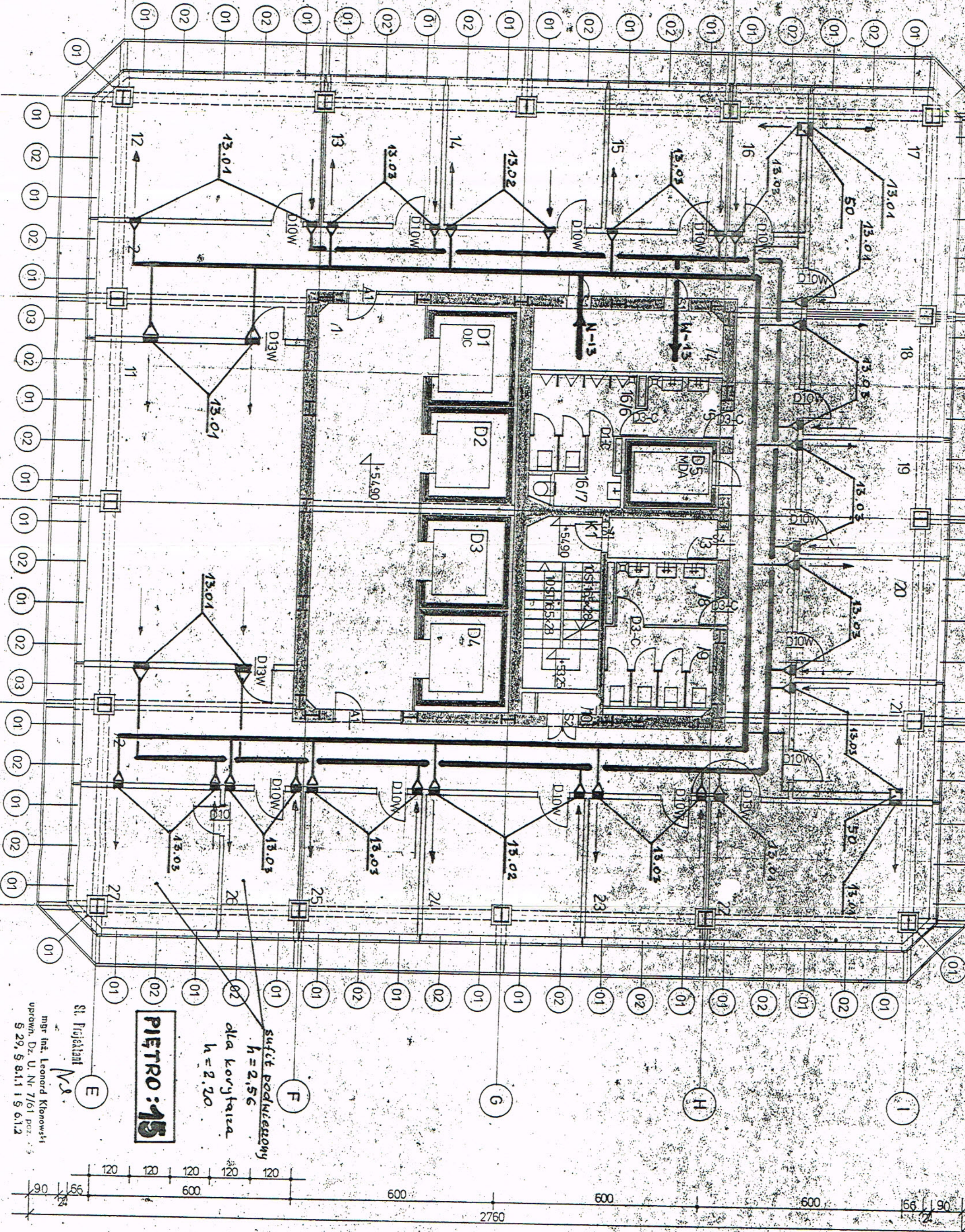

**PIĘTRO: 15**

sufit podwieszony  
 $h = 2,56$   
 dla korytarza  
 $h = 2,20$

St. Projektant N. J.  
 mgr inż. Leonard Klimowski  
 upraw. Dz. U. Nr. 7/61 poz.  
 S. 29, § 8.1.1 i § 6.1.2

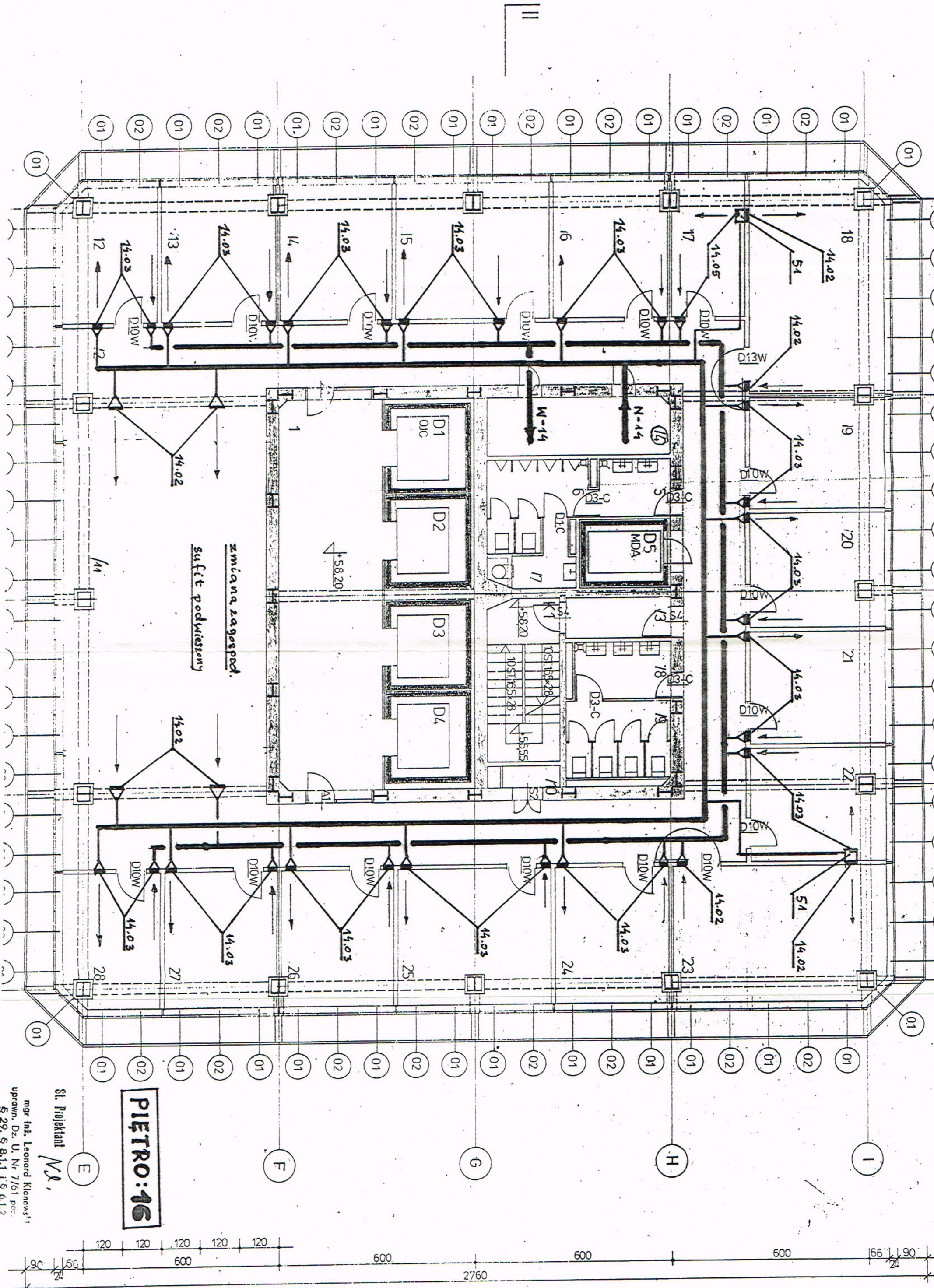

**PIĘTRO: 16**

St. Projektant *W.S.*

mgr inż. Leonard Klonecki  
 upraw. Dz. U. Nr 7/61 poz.  
 § 29, § 8.1.1 i § 6.1.2

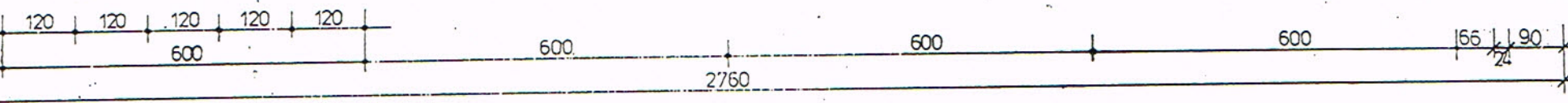





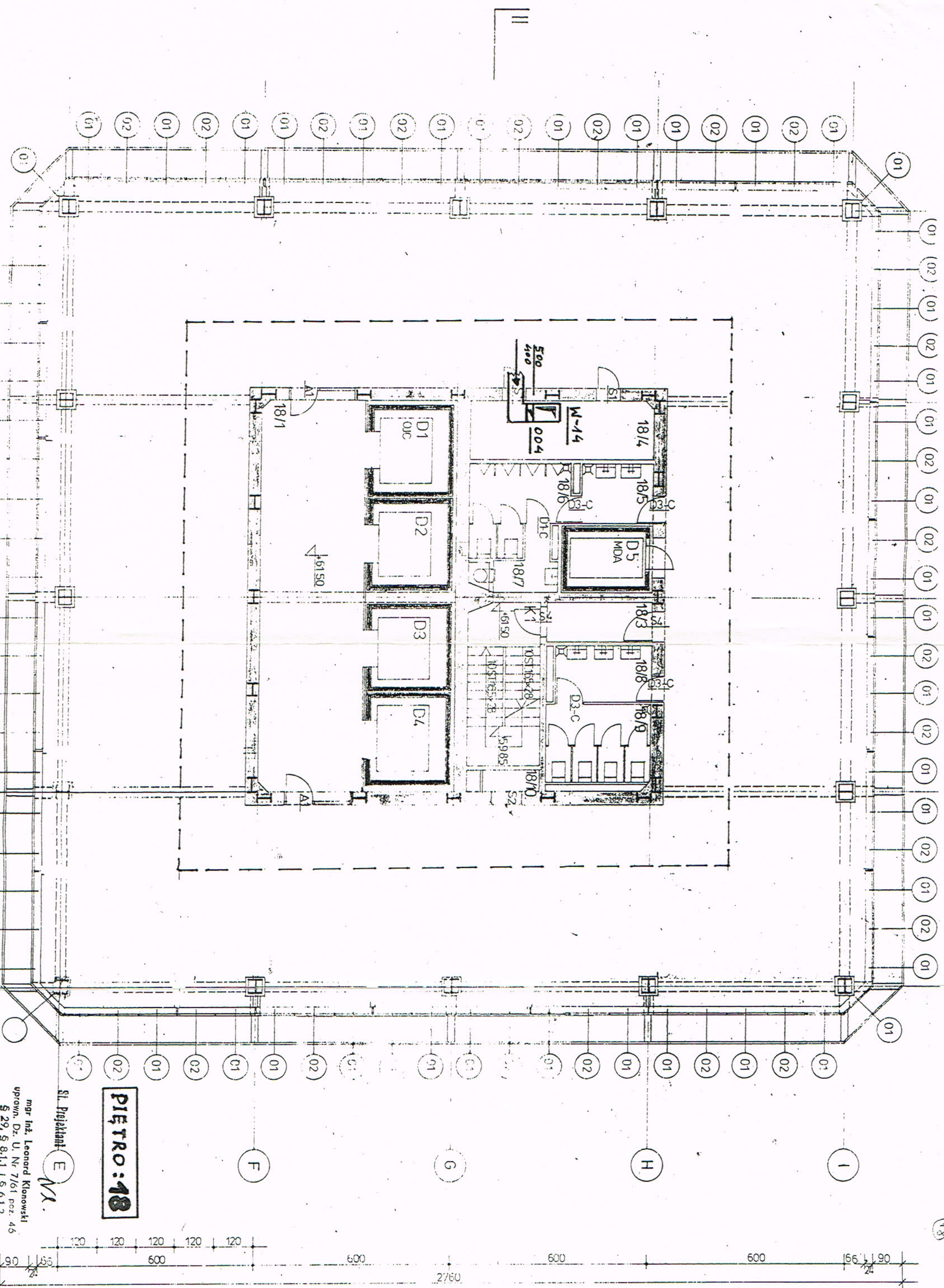

**PIĘTRO: 18**

mgr inż. Leonard Klonowski  
 uprawn. Dz. U. Nr. 7/61 poz. 46  
 S. 29, S. 8.1.1 i S. 6.1.2

