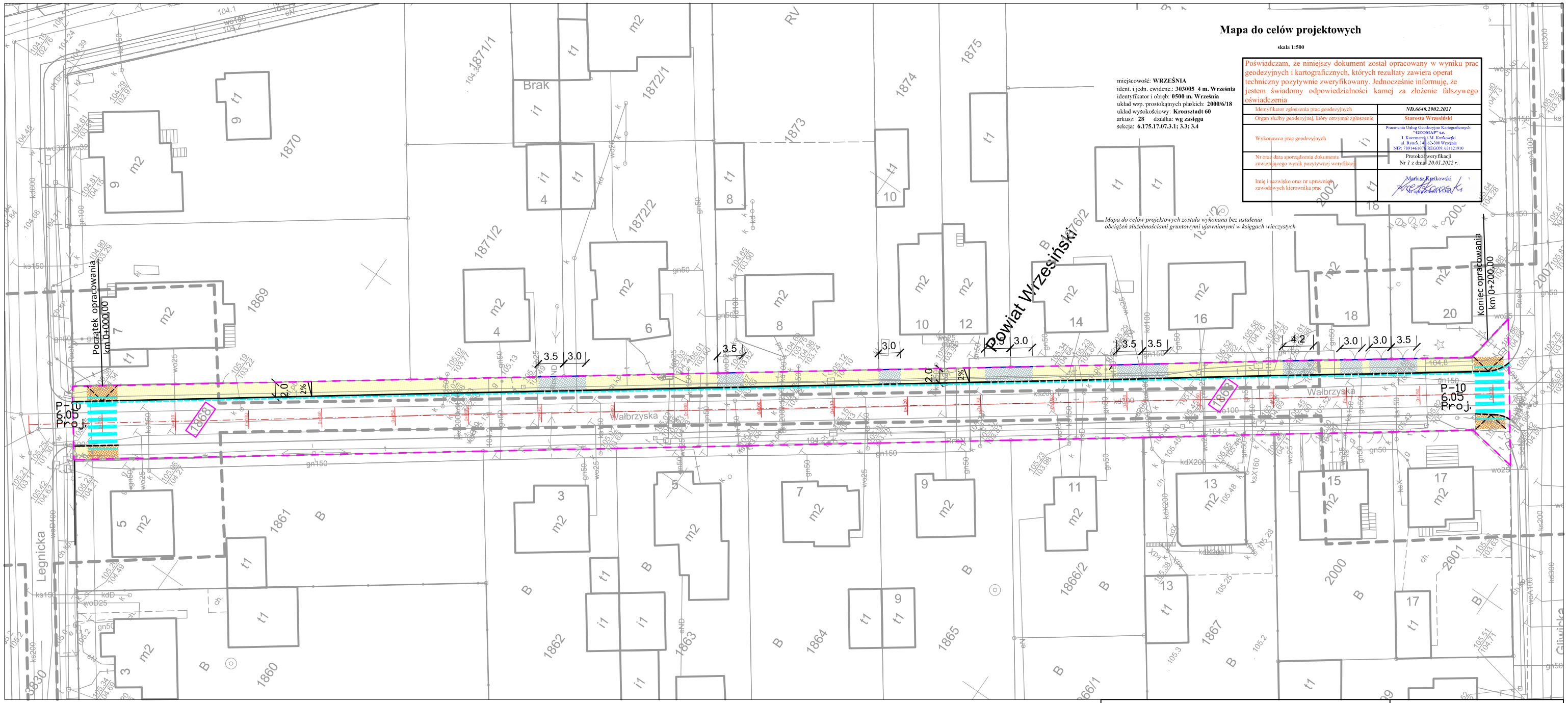

LEGENDA:

- proj. nawierzchnia z kostki brukowej betonowej (grafitowej) gr. 8cm /zjazdy/
- proj. nawierzchnia z kostki brukowej betonowej (szarej) gr. 8cm /chodnik/
- proj. fakturowe oznaczenie nawierzchni (płytki dla osób z dysfunkcją wzroku ze stożkami ściętymi)
- proj. rampa krawężnikowa (pochylenie max. 8%)
- proj. krawężnik bet. najazdowy 15x22cm (+2cm) na ławie bet. z oporem
- proj. krawężnik bet. najazdowy 15x22cm (+4cm) na ławie bet. z oporem
- granica robót nawierzchniowych
- proj. obrzeże bet. 8x30cm na ławie betonowej z oporem
- proj. ściek z dwóch rzędów kostki brukowej betonowej

Teren niezbędny dla obiektów budowlanych, w tym:

- linia rozgraniczająca projektowanej inwestycji
- 1868 - działka po której przebiega inwestycja

Pracownia Projektowa EKODROGA
Robert Salomon
ul. Piasta 4/16, 62-025 Kostrzyn Wlkp.
NIP 972-061-15-87 REGON 301329715
tel.: 665 341 470 e-mail: robert.salomon@interia.pl

INWESTOR
Gmina Września
ul. Ratuszowa 1
62-300 Września

TEMAT: Poprawa bezpieczeństwa ruchu pieszych w obszarze oddziaływania przejść dla pieszych - przebudowa drogi w zakresie przebudowy chodnika przy ul. Wałbrzyskiej (stron a lewa) we Wrześni

RYSUNEK: Plan sytuacyjny — NR **2**

STANOWISKO	IMIĘ I NAZWISKO	NR UPRAWNIEŃ I SPECJALNOŚĆ	DATA	PODPIS
Projektant branża drogowa	mgr inż. Robert Salomon	WKP/0235/POOD/06 drogowa	01.2024	

BRANŻA	STADIUM	ROK OPRACOWANIA	UMOWA:	SKALA
DROGOWA	PT	2024	-	1:500