MAPA DO CELÓW PROJEKTOWYC

Jednostka ewidencyjna: [126104_9] Podgórze
Obreb: 0073, 0076, 0077
ul. Bogucianka
Skala 1:500
Sekcja: 7.124.10.12.2.3, 7.124.10.12.4.1,
7.124.10.12.4.2, 7.124.10.12.4.3, 7.124.10.12.4.4

ID pracy: GD-13.6640.7812.2022
UKŁAD WSP. PL-2000
UKŁAD WYSOKOŚCI - PL-EVRF2007-NH

UWAGA:
- granice działek ewid. wg wektorowej mapy ewidencyjnej
- niniejsza mapa nie może służyć do projektowania budynków usytuowanych w odległości równej bądź mniejszej 4.0 m oraz innych obiektów budowlanych usytuowanych w odległości równej bądz mniejszej niż 3.0 m od granic działek
- Nie wykonano badania KW.
- nie wyklucza sie istnienia w terenie innych nie wykazanych na niniejszej mapie urządzeń podziemnych, które nie zostały zgłoszone do inwentaryzacji.

Stan na dzień 02.11.2022r.

Wykonał: 18.11.2022r.

GEODETA UPRAWNIONY
Upr. Zawod. w Dziedz. Geodezji i Kartografii
Nr 20155
inż. Marcin Kolasa

Geo /// Projekt
ZAKŁAD USŁUG GEODEZYJNO-KARTOGRAFICZNYCH
inż. Marcin Kolasa
30-363 Kraków, ul. Rzemieślnicza 1/514
tel. 0-604-236-780 e-mail: marcin_kolasa@interia.pl
NIP 735-227-42-20 REGON 120240783

Poświadczam, że niniejszy dokument został opracowany w wyniku prac geodezyjnych i kartograficznych, których rezultaty zawiera operat techniczny pozytywnie zweryfikowany. Jednocześnie informuje, że jestem świadomy odpowiedzialności karnej za złożenie fałszywego oświadczenia.	
Identyfikatro zgłoszenia prac geodezyjnych	GD-13.6640.7812.2022
Organ służby geodezyjnej, który otrzymał zgłoszenie	PREZYDENT MIASTA KRAKOWA
Wykonawca prac geodezyjnych	Zakład Usług Geodezyjno-Kartograficznych "GEOPROJEKT" Inż. Marcin Kolasa 30-363 Kraków, ul. Rzemieślnicza 1/514 tel. 604-236-780 NIP 735-227-42-20
Nr oraz data sporządzenia dokumentu zawierającego wynik pozytywnej weryfikacji	
Imie i nazwisko oraz nr uprawnień zawodowych kierownika prac	GEODETA UPRAWNIONY Upr. Zawod. w Dziedz. Geodezji i Kartografii Nr 20155 inż. Marcin Kolasa

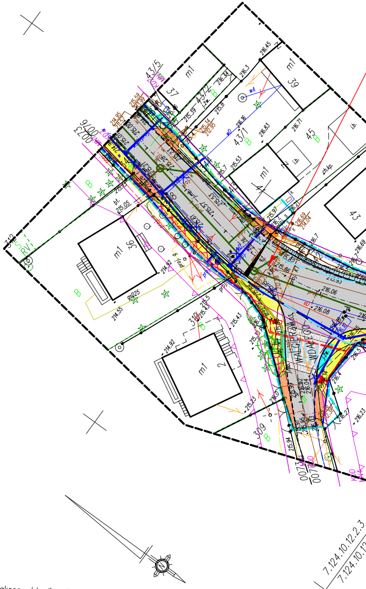
43/5
37
m1
43/2
39
m1
43/1
45
m1
43
0076
312
36
m1
310
2
m1
309
0077
7.124.10.12.2.3
7.124.10.12.

LEGENDA
– – – – – - zakres aktualizacji
MPZP: (Tyniec-osiedle)
MN - oznaczenie wynikające z treści planu
△————△ - nieprzekraczalna linia zabudowy

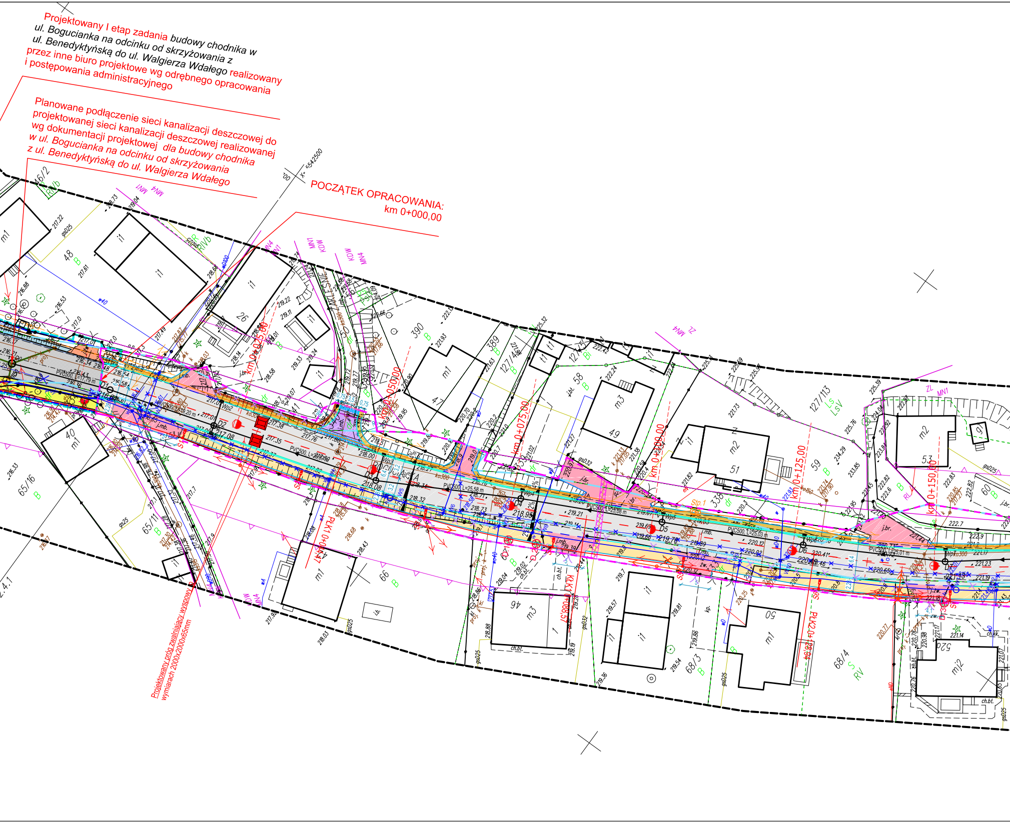

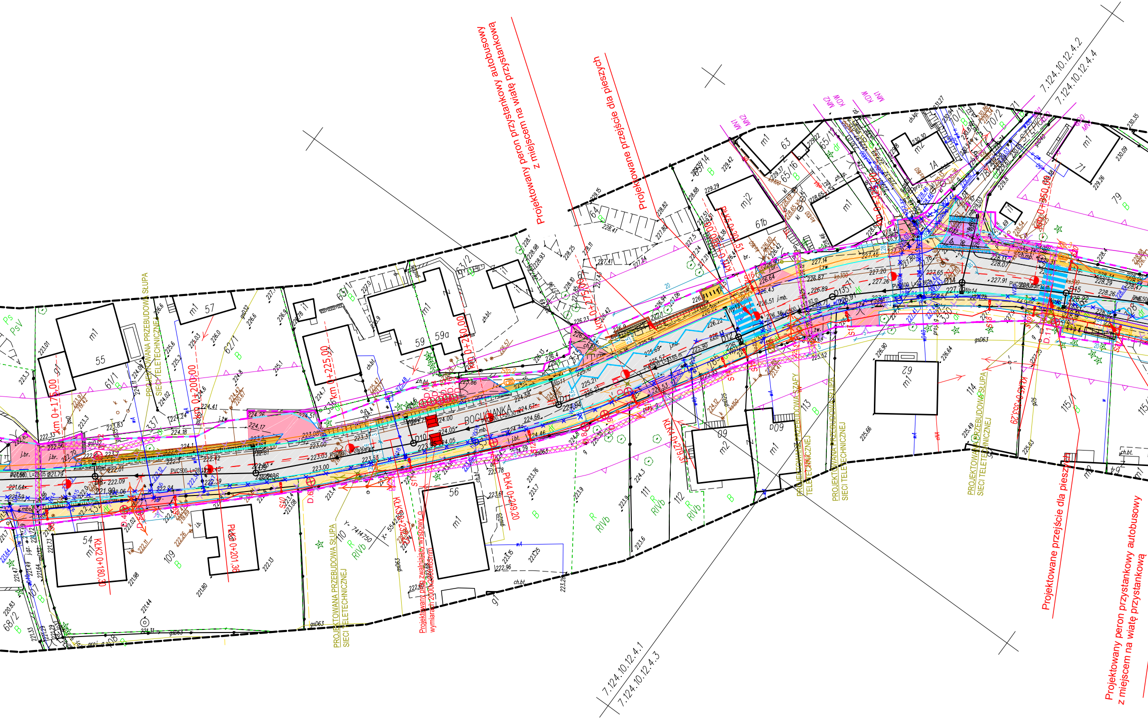
Projektowany peron przystankowy autobusowy z miejscem na wiatę przystankową
Projektowane przejście dla pieszych
Projektowane przejście dla pieszych
Projektowany peron przystankowy autobusowy z miejscem na wiatę przystankową
BOGUCIANKA
7.124.10.12.4.2
7.124.10.12.4.4
7.124.10.12.4.1
7.124.10.12.4.3
km 0+175,00
km 0+200,00
km 0+225,00
km 0+250,00
km 0+275,00
km 0+350,00
KLK2 0+180,30
PLK3 0+201,36
KLK3 0+237
PLK4 0+249,20
KLK4 0+279,31
PLK5 0+301,51
KLK5 0+353,29
Projektowany próg zwalniający wyspowy o wymiarach 2000x2000x65mm
PROJEKTOWANA PRZEBUDOWA SŁUPA SIECI TELETECHNICZNEJ
PROJEKTOWANA PRZEBUDOWA SŁUPA SIECI TELETECHNICZNEJ
PROJEKTOWANA PRZEBUDOWA SZAFY SIECI TELETECHNICZNEJ
PROJEKTOWANA PRZEBUDOWA SŁUPA SIECI TELETECHNICZNEJ
PROJEKTOWANA PRZEBUDOWA SŁUPA SIECI TELETECHNICZNEJ
55
m1
61/1
57
m1
62/1
59
59a
m1
63/1
63/2
64
65/14
63
m1
65/16
65/17
mj2
61b
m1
70/1
m2
14
70/2
71
m1
79
54
m1
109
56
m1
110
RIVb
111
RIVb
112
RIVb
113
60
m2
60a
m1
62
m1
114
115/1
68/2
Ps
PsV
B
R
PVC500 L=28,05
gsD63
ch.bt.
j.br.
j.mb.
D10
D11
D12
D13
D14
D15
X= 5542300
Y= 7414750

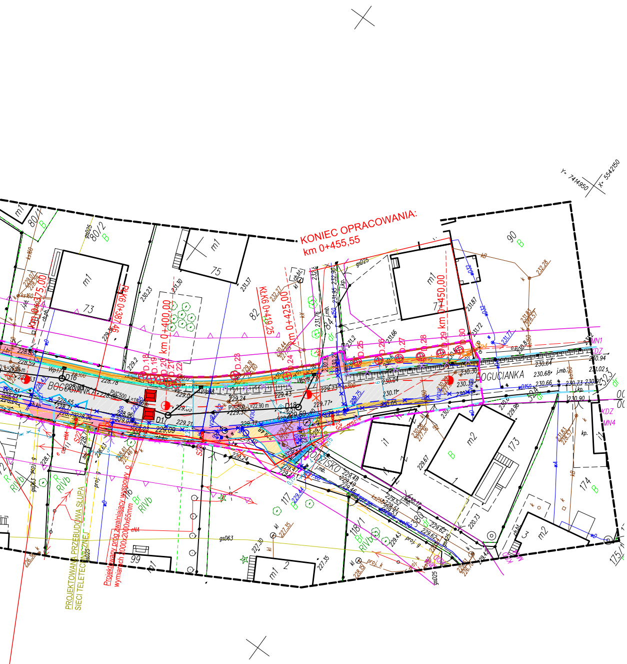
KONIEC OPRACOWANIA:
km 0+455,55
BOGUCIANKA
BOGUCIANKA
GRODZISKO
km 0+375,00
km 0+400,00
km 0+425,00
km 0+450,00
Y= 7414950
X= 5542150
D16
D17
D18
S1
S2
PROJEKTOWANA PRZEBUDOWA SŁUPA SIECI TELETECHNICZNEJ
Projektowany próg zwalniający wyspowy o wymiarach 4000x2000x65mm
m1
m2
73
75
82
90
99
117
173
174
80/2
80/1
118/1
175/1
KDZ
MN1
MN4

LEGENDA:

▬ ▬ ▬	Projektowany I etap zadania *budowy chodnika w ul. Bogucianka na odcinku od skrzyżowania z ul. Benedyktyńską do ul. Walgierza Wdałego* realizowany przez inne biuro projektowe **wg odrębnego opracowania i postępowania administracyjnego**
▬ ▬ ▬	Zakres opracowania inwestycji= linia niezbędnego terenu dla planowanych obiektów budowlanych (procedura ZRiD)
▬ ▬ ▬	Istniejący przebieg granicy pasa drogowego ul. Bogucianka
──	Istniejące granice MPZP
— — —	Projektowana oś jezdni drogi
──	Projektowany krawężnik kamienny 20x30 wyniesiony +12cm
— — —	Projektowany krawężnik kamienny najazdowy 20x22 wyniesiony +4cm
— — —	Projektowany krawężnik kamienny 20x30 wyniesiony +2cm
──	Projektowany krawężnik kamienny 20x30 wtopiony +0cm
──	Projektowane obrzeże betonowe 8x30cm
──	Projektowany krawężnik peronowy typu Kassel-Kerb wyniesiony +16cm
──	Projektowany ściek przykrawężnikowy z dwóch rzędów kostek brukowych fazowych, gr. 8cm, kolor szary
▭	Projektowana nawierzchnia jezdni ul. Bogucianka szer. 6,00m (2x3,00m), droga klasy Z
▭	Projektowana nawierzchnia chodnika, nawierzchnia z betonowej kostki brukowej bezfazowej, gr. 8cm, kolor szary
▭	Projektowana nawierzchnia bezpiecznika o nawierzchni z bezfazowej betonowej kostki brukowej, gr. 8cm, kolor szary
▭	Projektowana nawierzchnia zjazdu indywidualnego, nawierzchnia z betonowej kostki brukowej bezfazowej, gr. 8cm, kolor czerwony
▦	Projektowane pasy medialne wraz z rowkowymi pasami naprowadzającymi dla osób z dysfunkcją wzroku, o szer. 0,6m złożone z płytek ostrzegawczych z guzkami o wymiarach 30x30cm barwy żółtej (RAL 1023)
▭	Projektowana nawierzchnia zjazdu publicznego, nawierzchnia bitumiczna
▭	Projektowana wyniesiona jezdnia drogi, nawierzchnia z betonowej kostki brukowej bezfazowej, gr. 8cm, kolor czerwony
×	Projektowana rozbiórka istniejącego ogrodzenia, bram, furtek
─o─o─	Projektowana nowa lokalizacja ogrodzenia, bram, furtek
▥	Projektowane urządzenia drogi - stojaki na rowery
☒	Projektowana wiata przystankowa
▨	Projektowany mur oporowy
⊗D.1	Drzewo przeznaczone do wycinki = 30 szt
▩	Strefa kontrolowana gazociągu: 2,0 m - przewody wod-kan, mpec, kable teletechniczne 1,0 m - kable ziemne elektroenergetyczne, słupy energetyczne i telkomunikacyjne, napowietrzna linia o napięciu do 1,0 kV oraz elementy układu drogowego

Projektowana budowa sieci kanalizacji deszczowej

Wp1	Projektowany wpust deszczowy jezdniowo-krawężnikowy klasa D400
Wp6	Projektowany wpust deszczowy jezdniowy klasa D400
○ D1	Projektowana studnia kanalizacji deszczowej DN1000
─▶─	Projektowana sieć kanalizacji deszczowej

Projektowana budowa sieci oświetlenia ulicznego

S1	Projektowany słup uliczny oświetleniowy z pojedyńczą oprawą typu LED. Część słupów ulicznych oświetleniowych z oprawą typu LED są lampami dedykowanymi dla projektowanych przejść dla pieszych.
──	Projektowana sieć oświetlenia (zasilająca projektowane słupy oświetleniowe)

Projektowana budowa kanału technologicznego

──	Projektowany kanał technologiczny KTu1 uliczny
─⊂===⊃─	Projektowany kanał technologiczny KTp1 przepustowy (2x rura HDPEp Ø125)
Stp.1	Projektowana studnia kablowa kanału technologicznego

Projektowana przebudowa sieci elektroenergetycznej

×	Projektowana rozbiórka istniejącego słupa energetycznego
↖o↗	Projektowana nowa lokalizacja przebudowywanego słupa energetycznego - Linie napowietrzne zostaną przebudowana na siec typu AsXSn
──	Projektowana linie kablowe

Projektowana przebudowa sieci teletechnicznej

×	Projektowana rozbiórka istniejącego słupa energetycznego
↖o↗	Projektowana nowa lokalizacja przebudowywanego słupa energetycznego - Linie napowietrzne zostaną przewieszone na nową wysokość, na nowoprojektowany słup bez zmiany długości istniejących linii napowietrznych
☒	Projektowana rozbiórka szafy ONU wraz zasilaniem i kablami
▭	Projektowana nowa lokalizacja szafy ONU wraz zasilaniem i kablami

Projektowana przebudowa sieci wodociągowej

─×─ Wd80-n	Istniejąca nieczynna sieć wodociągowa, do rozbiórki i zaślepienia na końcach lub do rozbiórki na całych odcinka zgodnie z uzgodnieniem z zarządcą sieci.
×─ w150 ─×	Istniejąca sieć wodociągowa do przebudowa, rozbiórka istniejacej i budowa nowej, w nowej lokalizacji i z nowego materiału.
▫ w w	Istniejąca armatura sieciowa do przebudowy (zlokalizowana w pasie drogowym na przebudowywanej sieci istniejącej). Obudowy zasuw sieciowych i przyłączeniowych do wymiany na teleskopowe z dostosowaniem do niwelety układu drogowego
─●─ w	Projektowana sieć wodociągowa Ø200 PE SDR 11
w h	Projektowane zasuwy oraz hydranty DN 80 (podziemny), na nowej sieci wodociągowej

BIURO PROJEKTOWE :
FDELITA PIOTR FROSZTĘGA
30-605 Kraków, ul. Fredry 4F/14

	IMIĘ I NAZWISKO	NR UPR.	PODPIS:
Branża SANITARNA PROJEKTANT:	mgr inż. Leszek CHMIELEWSKI	95/2001	
Branża SANITARNA SPRAWDZAJĄCY:	mgr inż. Marek KULESZA	MAP/0218/POOS/09	

TEMAT :

ROZBUDOWA DROGI POWIATOWEJ NR 2233K (UL. BOGUCIANKA) NA DZIAŁCE NR 58, 59, 60, 62/1, 64, 65/12, 65/16, 67, 68/2, 68/4, 78/3, 79, 80/2, 82, 90, 285, 303, 328, 329, 330, 331, 332, 333, 334, 335, 336, 338, 339, 371 OBRĘB 0076 PODGÓRZE ORAZ NA DZIAŁKACH NR 110, 115/1, 115/2, 116, 117, 173, 380 OBRĘB 0077 PODGÓRZE JEDNOSTKA EWIDENCYJNA 126104_9 W MIEJSCOWOŚCI KRAKÓW, GMINA MIEJSKA KRAKÓW

w ramach zadania "Budowa chodnika na ul. Bogucianka na odcinku od ul. Walgierza Wdałego do ul. Grodzisko"

INWESTOR:
INVESTOR:
GMINA MIEJSKA KRAKÓW-
ZARZĄD DRÓG MIASTA KRAKOWA
UL. CENTRALNA 53
31-586 KRAKÓW

BRANŻA: BRANCH: SANITARNA	FAZA: STAGE: KN	DATA / DATE: 10.2022
NAZWA RYSUNKU: DRAWING NAME: PLANSZA SIECI KANALIZACJI DESZCZOWEJ	SKALA: SCALE: 1:500	NR PROJEKTU: PROJECT No:
	NUMER RYSUNKU: DRAWING No: KD.01	