

Schemat układu
oficyn zamkowych

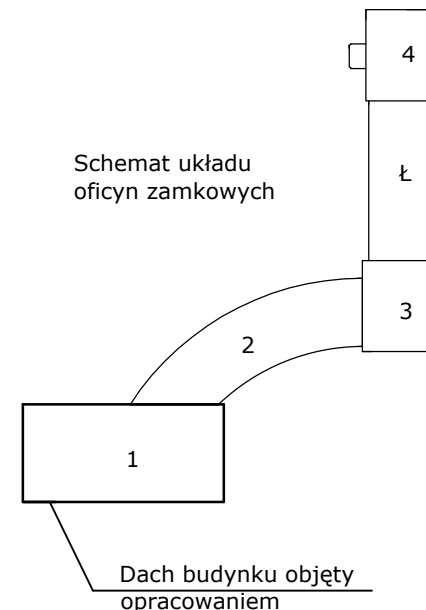

ELEMENTY KONSTRUKCYJNE WIĘZBY DACHOWEJ :

- | | |
|--------------------------|--------------------------|
| 1 : PODWALINA 16 x 16 cm | 6 : KLESZCZE 2x18 x 8 cm |
| 2 : ZAŚTRZAŁ 16 x 14 cm | 7 : KROKIEW 14 x 10 cm |
| 3 : SŁUP 14 x 14 cm | 8 : PŁATEW 20 x 16 cm |
| 4 : MIECZ 14 x 10 cm | 9 : SŁUP 16 x 16 cm |
| 5 : PŁATEW 16 x 14 cm | |

OZNACZENIA ELEMENTÓW PRZEZNACZONYCH DO NAPRAWY/ WYMIANY

- | X | - ELEMENT PRZEZNACZONY DO OKORONOWANIA I MONTAŻU NAKŁADEK
| O | - ELEMENT PRZEZNACZONY DO WYMIANY

UWAGA : WSZYSTKIE WYMIARY SPRAWDZIĆ W NATURZE

- Roboty budowlano-instalacyjne muszą być prowadzone z równoległą koordynacją międzybranżową. Przed przystąpieniem do robót wykonawca powinien zapoznać się z całością dokumentacji branżowej.
- W sprawach nieokreślonych dokumentacją obowiązującą :
 - warunki techniczne wykonania i odbioru robót budowlano-montażowych normy Polskiego Komitetu Normalizowanego
 - instrukcje, wytyczne, świadectwa dopuszczenia, atesty Instytutu Techniki Budowlanej
 - warunki techniczne producentów i dostawców materiałów budowlano-instalacyjnych.
- Wymiary wszystkich elementów konstrukcyjnych budynku oraz ich usytuowanie muszą zostać przez wykonawcę sprawdzone.
- Wątpliwości i niezgodności należy wyjaśnić z projektantem obiektu.
- W przypadku jakichkolwiek niezgodności z założeniami przyjętymi w projekcie należy niezwłocznie zawiadomić projektanta.

BIURO INŻYNIERSKIE

Michał Izdorek
ul. Leszczyńska 53d/4 tel: 502-721-715
64-115 Świąciechowa email: izdorek.michal@gmail.com
Biuro : Leszno 64-100, ul. Chociszewskiego 12

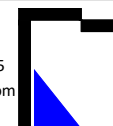

Inwestor : Powiat Leszczyński 64-100 Leszno Plac Kościuszki 4b	
Zamawiający : Starostwo Powiatowe w Lesznie 64-100 Leszno Plac Kościuszki 4b	
Temat : Ekspertyza techniczna konstrukcji dachów w budynkach Specjalnego Ośrodka Szkolno-Wychowawczego im. Fr. Ratajczaka w Rydzynie	
Adres inwestycji : 64-130 Rydzyna, Plac Zamkowy 2, działka nr 251/12	
Nazwa rysunku : Rzut pdwalin	
Nr rysunku : K-1	Budynek numer: 1
Data : 04/2020	Skala :
Opracował: mgr inż. MICHAŁ IZYDOREK Uprawnienia budowlane do projektowania w specjalności konstrukcyjno-budowlanej bez ograniczeń nr ewid. WKP/0236/POOK/12	Podpis
Stadium opracowania : Ekspertyza budowlana	Nr strony : 29