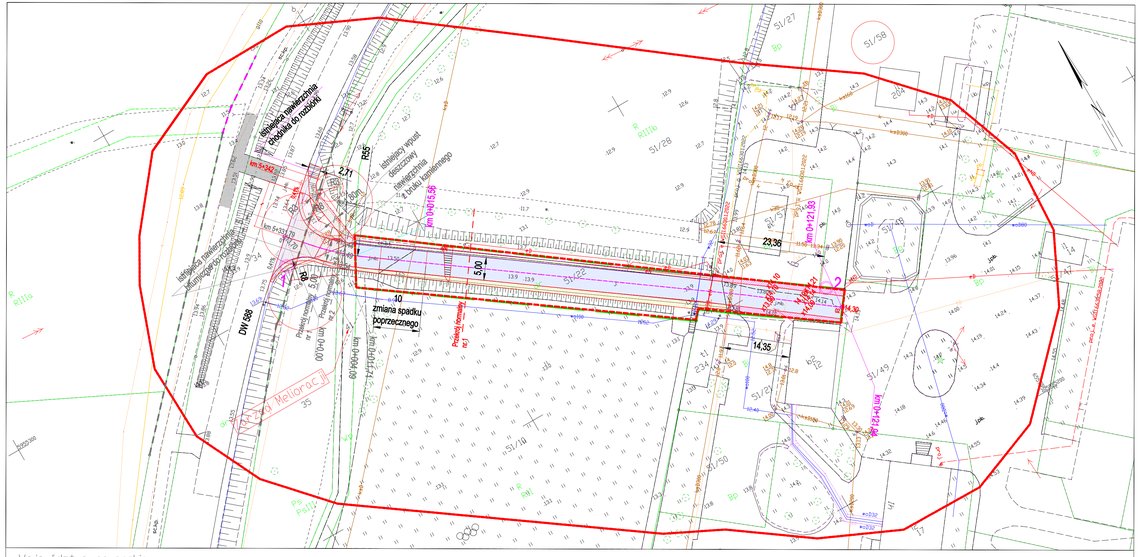

Województwo: pomorskie
Powiat:kwidzyński
gmina : Kwidzyn
Obręb: Nowy Dwór
dz. 51/22
ks.prac. 168/2022
ID: 6640.1995.2022

MAPA DO CELÓW PROJEKTOWYCH SKALA 1:500 - zakres opracowania

rem. jezdnia bitumiczna 527,06m^2
proj. pobocze z kruszywa 161,27m^2
rem. wjazd bitumiczny 63,94m^2
odrębne opracowanie
1 lokalizacja otworu o głębokości 2m do badań geotechnicznych

Jedn. projektowa: ZAKŁAD PROJEKTOWANIA, NADZORU I USŁUG CONSULTINGOWYCH INŻDRÓG s.c. KRYSTYNA I WIESŁAW LUSZYŃSCY	Inwestor: Gmina Kwidzyn ul. Grudziądzka 30 82-500 KWIDZYN
	Tytuł projektu: Remont drogi gminnej wewnętrznej w m.Nowy Dwór - 51/22 Obręb Nowy Dwór
	Branża projektu: DROGOWA
Imię i nazw. mgr inż. Wiesław Luszyński	Uprawnienia w LAN-IV-6340/65/TC/85 do projektowania bez ograniczeń w specjalności konstrukcyjno-budowlanej w zakresie dróg, mostów i tuneli dla dyrekcji i nadzoru drogowych
sprawdzający mgr inż. Bartosz Lewandowski	Uprawnienia w KUP/0076/POID/18 do projektowania bez ograniczeń w specjalności inżynieryjnej drogowej
Tytuł rysunku: PROJEKT ZAGOSPODAROWANIA TERENU	Nr rysunku: 1 Skala rysunku: 1:500 Data rysunku: 04.01.2024