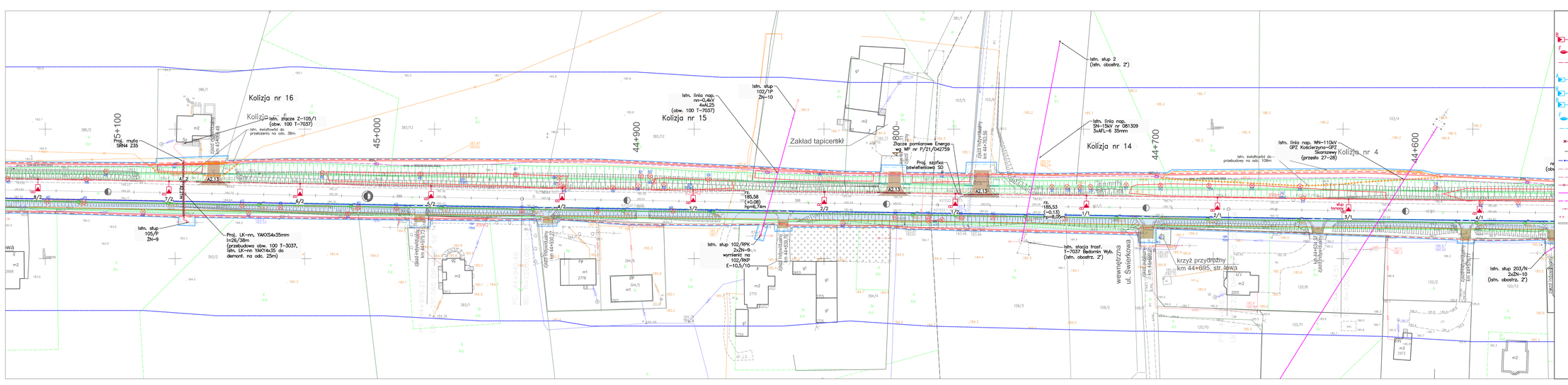

LEGENDA:

- *Proj. oświetlenie Gm. Nowa Karczma:*
- *Proj. oprawa led 103W na słupie stalowym h=9m(+ wysięgnik h=1m)*
- *Proj. oprawa led 116W dla przejść dla pieszych na słupie stalowym h=7m*
- *Proj. kabel oświetleniowy 1KXS4x35mm*
- *Proj. oświetlenie Gm. Kościerzyna:*
- *Proj. oprawa led 32W na słupie stalowym h=6m(+ wysięgnik h=1m)*
- *Proj. oprawa led 100W(B) i 32W(A) na słupie stalowym h=9m(+ wysięgnik h=1m)*
- *Proj. oprawa led 100W na słupie stalowym h=9m(+ wysięgnik h=1m)*
- *Proj. oprawa led 116W dla przejść dla pieszych na słupie stalowym h=7m*
- *Proj. kabel oświetleniowy YAKXS4x35mm*
- *Słup oświetleniowy do demontażu*
- *Oprawa oświetl. do demontażu ze słupa Energa Op.*
- *Istn. linia napowietrzna do demontażu*
- *Proj. linia kablowa SN-15kV*
- *Proj. linia kablowa nn-0,4kV*
- *Proj. linia nap. nn-0,4kV*
- *Istn. linia nap. nn-0,4kV/SN-15kV)*
- *Istn. linia nap. nn-0,4kV/SN-15kV do przewieszenia*
- *Istn. linia nap./przyłącze nn-0,4kV do przewieszenia*
- *Demontaż sieci elektroenergetycznej*
- *Proj. rura osłonowa HDPE110*

UWAGI:

Należy zachować odległość min. 1,25m od krawędzi jezdni do lica słupa oświetleniowego.

Projekt współfinansowany z Europejskiego Funduszu Społecznego w ramach Regionalnego Programu Operacyjnego Województwa Pomorskiego na lata 2014-2020

Zamawiający:
Województwo Pomorskie
ul. Okopowa 21/27, 80-810 Gdańsk
Zarząd Dróg Wojewódzkich
w Gdańsku
ul. Mostowa 11A, 80-778 Gdańsk

Jednostka projektowa:
EUROPROJEKT GDAŃSK S.A.
80-680 Gdańsk ul. Nadwiślańska 55

Nazwa dokumentacji:
Rozbudowa i przebudowa drogi wojewódzkiej nr 221 na odcinku m. Nowa Karczma - Kościerzyna (do węzła z Obwodnicą Kościerzyny).

Tytuł rysunku:
Projekt zagospodarowania terenu.
Budowa oświetlenia drogowego.
KM 44+550 - 45+140

Branża:	Elektryczna			
Projektant branży drogowej: mgr inż. Waldemar Wesołkowski	w specjalności instalacyjnej 75/Go/2002			Podpis:
Sprawdził: inż. Marcin Kordalski				Podpis:
Sprawdzający: mgr inż. Grzegorz Dudziak	w specjalności instalacyjnej POM/0185/PWBE/17			Podpis:
Nr umo.: 307-EURO/2020	Etap/fun.: PT/PW	Data: 10.2023	Skala: 1:500	Nr rys.: E-05

LEGENDA:

Proj. oświetlenie Gm. Nowa Karczma:
- B — Proj. oprawa led 100W na słupie stalowym h=9m(+ wysięgnik h=1m)
- F — Proj. oprawa led 116W dla przejść dla pieszych na słupie stalowym h=7m
- Proj. kabel oświetleniowy YAKXS4x35mm

Proj. oświetlenie Gm. Kościerzyna:
- A — Proj. oprawa led 32W na słupie stalowym h=6m(+ wysięgnik h=1m)
- B, A — Proj. oprawy led 100W(B) i 32W(A) na słupie stalowym h=9m(+ wysięgnik h=1m)
- B — Proj. oprawa led 100W na słupie stalowym h=9m(+ wysięgnik h=1m)
- F — Proj. oprawa led 116W dla przejść dla pieszych na słupie stalowym h=7m
- Proj. kabel oświetleniowy YAKXS4x35mm

- Słup oświetleniowy do demontażu
- Oprawa oświetl. do demontażu ze słupa Energa Op.
- Istn. linia napwietrzna do demontażu
- Proj. linia kablowa SN–15kV
- Proj. linia kablowa nn–0,4kV
- Proj. linia nap. nn–0,4kV
- Istn. linia nap. nn–0,4kV/SN–15kV)
- Istn. linia nap. nn–0,4kV/SN–15kV do przewieszenia
- Istn. linia nap./przyłącze nn–0,4kV do przewieszenia
- Demontaż sieci elektroenergetycznej
- Proj. rura osłonowa HDPE110

UWAGI:

Należy zachować odległość min. 1,25m od krawędzi jezdni do lica słupa oświetleniowego.

Fundusze Europejskie Program Regionalny | Rzeczpospolita Polska | Urząd Marszałkowski Województwa Pomorskiego | Unia Europejska Europejskie Fundusze Strukturalne i Inwestycyjne

Projekt współfinansowany z Europejskiego Funduszu Społecznego w ramach Regionalnego Programu Operacyjnego Województwa Pomorskiego na lata 2014-2020

Zamawiający:
Województwo Pomorskie
ul. Okopowa 21/27, 80-810 Gdańsk
Zarząd Dróg Wojewódzkich w Gdańsku
ul. Mostowa 11A, 80-778 Gdańsk

Jednostka projektowa:
EUROPROJEKT GDAŃSK S.A.
80-680 Gdańsk ul. Nadwiślańska 55

Nazwa dokumentacji:

Rozbudowa i przebudowa drogi wojewódzkiej nr 221 na odcinku m. Nowa Karczma - Kościerzyna (do węzła z Obwodnicą Kościerzyny).

Tytuł rysunku:

Projekt zagospodarowania terenu. Budowa oświetlenia drogowego. KM 45+130 - 45+760

Branża: Elektryczna

Projektant branży drogowej: mgr inż. Waldemar Wesołowski	w specjalności instalacyjnej 75/Gd/2002	Podpis:
Opracował: inż. Marcin Kordalski		Podpis:
Sprawdzający: mgr inż. Grzegorz Dudziak	w specjalności instalacyjnej POM/0165/PWBE/17	Podpis:

Nr arch.:	Stadium:	Data:	Skala:	Nr rys.:
307-EURO/2020	PT/PW	10.2023	1:500	E-06