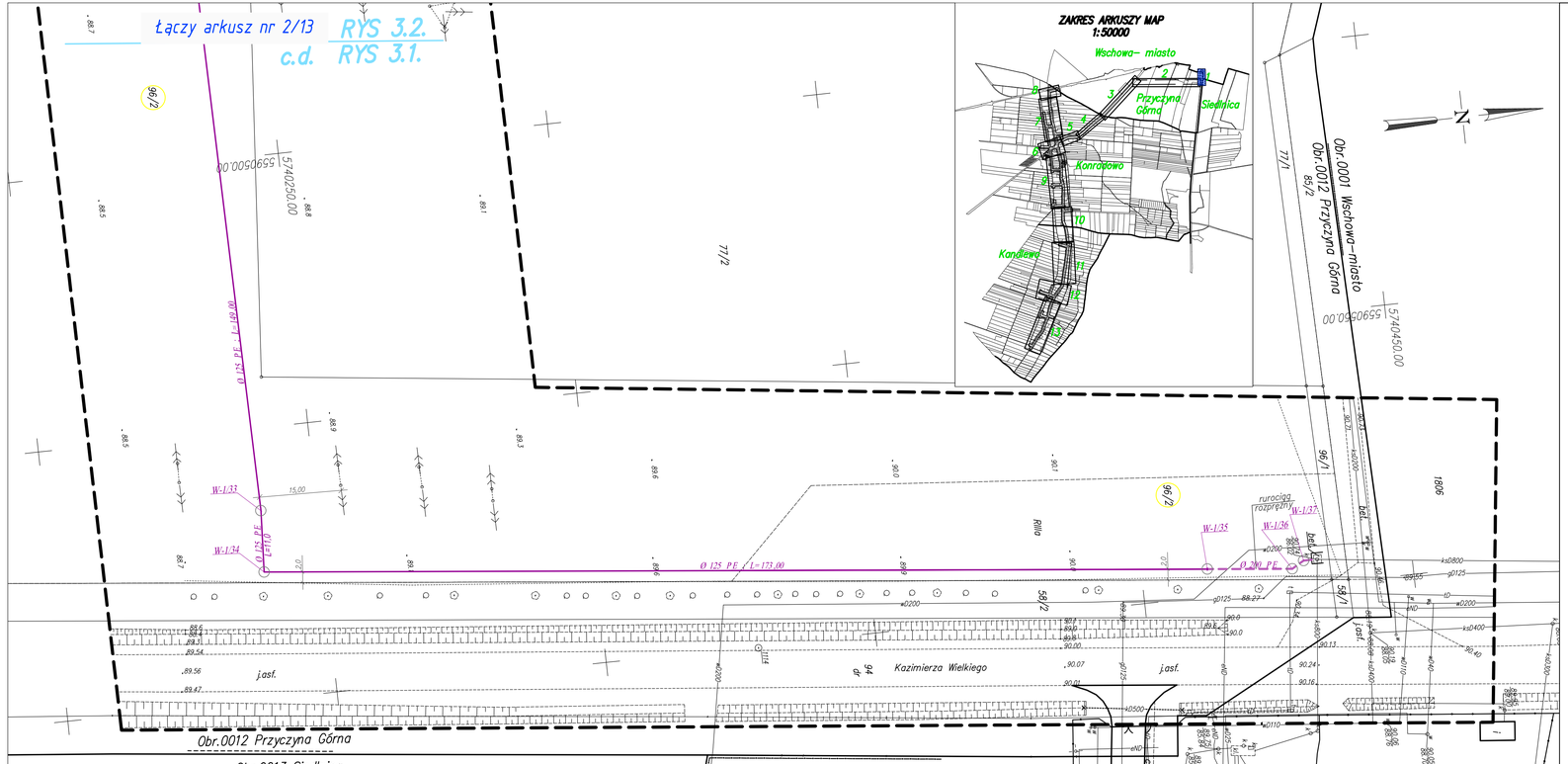

MAPA DO CELÓW PROJEKTOWYCH
arkusz nr 5/13

Oznaczenie kancelaryjne zgłoszenia pracy geodezyjnej		GK.6640.586.2014
Nazwa miejscowości		KONRADOWO
Jednostka ewidencyjna	identyfikator	081203_5
	nazwa	Wschowa- obszar wiejski
Obręb ewidencyjny	identyfikator	0004
	nazwa	Konradowo
Skala mapy		1:500
Godło mapy		5.163.32.01.3.3 5.163.31.05.4.4
Nazwa układu współrzędnych	prostokątnych płaskich	2000/5
	układu wysokości	Kronsztad
Oznaczenie granic obszaru, który był przedmiotem aktualizacji		— — — —
Informacje o służebnościach gruntowych mających wpływ na zagospodarowanie gruntów, zlokalizowanych w granicach projektowanej inwestycji *)		Nie wykonano ustalenia obciążeń służebnościami.
Data opracowania mapy		15.12.2014r.

Pomiary Geodezyjne
Krystian Jankowiak
ul. Kolejowa 3 63-920 Pakosław
tel. 600 276 335
NIP 699-165-49-89

MAREK LUREK
geodeta uprawniony
Masłowo, ul. Bolesława 54
63-900 Rawicz, Upraw. 7175
kom. 602 517 383
podpis geodety uprawnionego

*) Należy podać skrótowy opis służebności gruntowej wraz ze sposobem jej oznaczenia na mapie, a w przypadku kiedy nie wykonano ustalenia obciążeń służebnościami – zamieścić stosowną informację.

Poświadcza się, że niniejszy dokument został opracowany w wyniku prac geodezyjnych i kartograficznych, których rezultaty zawiera operat techniczny wpisany do ewidencji materiałów państwowego zasobu geodezyjnego i kartograficznego

STAROSTA WSCHOWSKI
P.0812. 2015.76
(Identyfikator ewidencyjny materiału zasobu - operatu technicznego)
2015 -01- 27
(Data wpisania operatu technicznego do ewidencji materiałów zasobu)
Z up. STAROSTY
(Imię, nazwisko, i podpis osoby reprezentującej organ)

OZNACZENIA:

- projektowana sieć kanalizacji sanitarnej grawitacyjnej
- projektowany rurociąg tłoczny
- projektowany rurociąg rozprężny
- rz. terenu 100,20; rz. dna rurociągu 98,00; SR-44; K-ap160; rz. dna 87,10 — projektowana studzienka rewizyjna na kanale
- projektowany zakończenie przykanalika - korek PVC
- projektowana rura ochronna - przecisk/przewiert
- 100 — oznaczenie nr działki
- P-1, P-2, P-3, P-4 — projektowane przepompownie ścieków snitarnych

Jednostka projektowa:	Projektanci:
USŁUGI PROJEKTOWE - PAWEŁ SĄSIADEK ul. Łowiecka 7D/6, 64-100 Leszno e-mail: uslugiprojektowe@wp.pl NIP: 9251784506 REGON 080414498 tel. 663 490 639	Romuald Sąsiadek upr. nr 31/75/LO; 979/87/LO w spec. instalacyjno - inżnieryjnej **Asystent:** mgr Dominik Sąsiadek **Sprawdzający:** mgr inż. Paweł Sąsiadek upr. nr LBS/0021/PWOS/10 w spec. instalacji i sieci sanitarnych

Nazwa rys:	Projekt zagospodarowania terenu
Obiekt:	Budowa sieci kanalizacji sanitarnej grawitacyjnej w Konradowie i Kandlewie wraz z przepompowniami ścieków i rurociągami tłocznymi
Adres:	Konradowo gm. Wschowa dz. nr ew. 484(cz.),486, 487, 488, 472(cz.), 477(cz.), 489, 193/1, 483(cz.), 226, 491, 490, 479(cz.), 493, 494. Kandlewo gm. Wschowa dz. nr ew. 333(cz.), 336/2(cz.), 335/3, 341(cz.), 343. Przyczyna Górna gm. Wschowa dz. nr ew. 3(cz.), 4(cz.), 79(cz.), 80(cz.), 82(cz.), 86(cz.), 77/2(cz.), 96/2(cz.).
Inwestor:	Gmina Wschowa, 67-400 Wschowa ul. Rynek 1

Data:	08/2015	Skala:	1:500	Nr rys:	3.1.