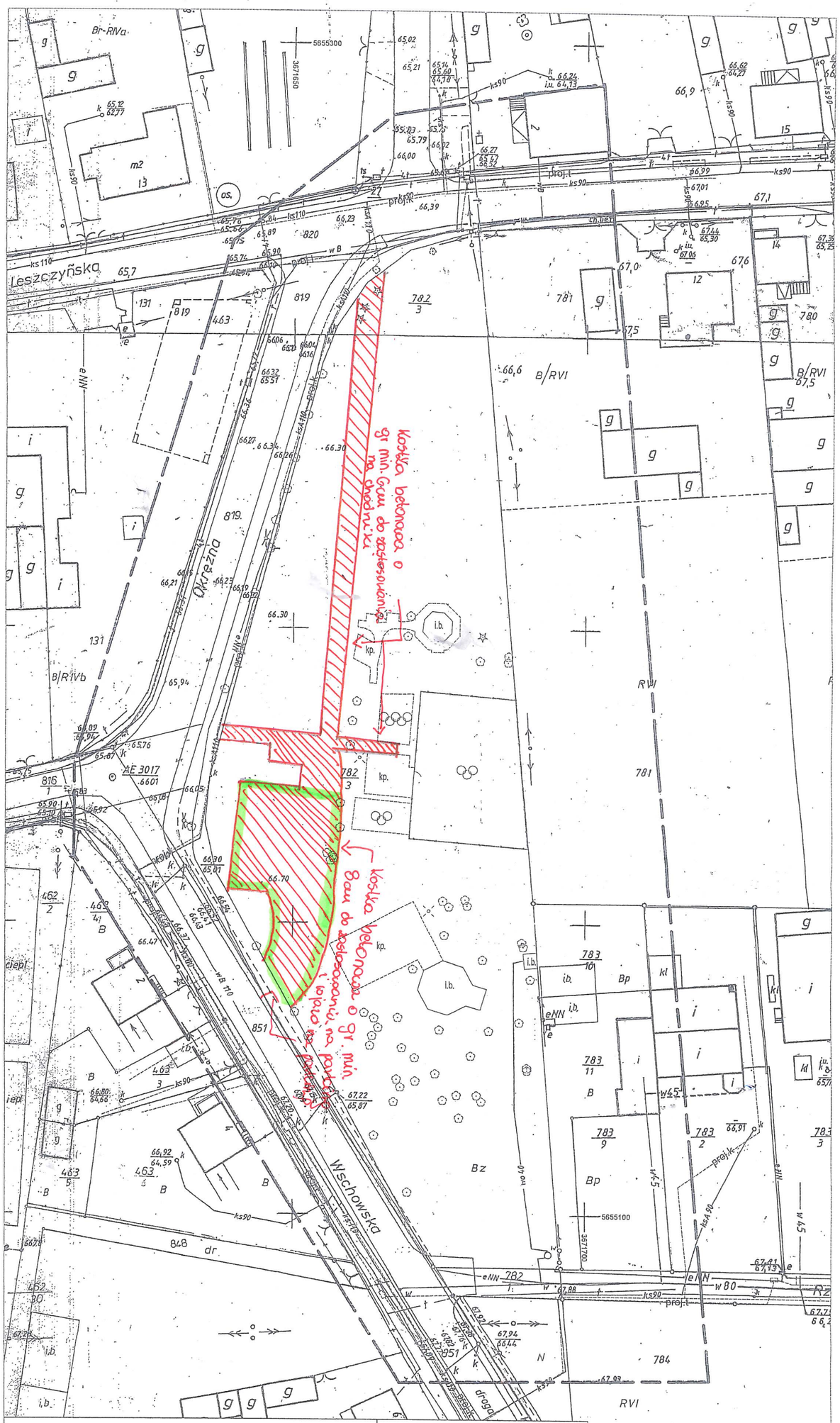

MAPA DO CELÓW PROJEKTOWYCH

Oznaczenie kancelaryjne zgłoszenia pracy		GN.VII.6640.279.2022
Nazwa miejscowości		Brenno
Jednostka ewidencyjna		Wijewo 301306_2
Obręb ewidencyjny		Brenno 0001
Skala mapy		1:500
Godło mapy		432.321.254.2, 432.321.254.4
Układ współrzędnych	prostokątnych płaskich	1965/4
	wysokości	Kronsztad 60
Oznaczenie granic obszaru, który był przedmiotem aktualizacji		
Informacje o służebnościach gruntowych mających wpływ na zagospodarowanie gruntów zlokalizowanych w granicach projektowanej inwestycji		NIE BADANO
Data opracowania mapy		10.02.2022
Oznaczenia budynków na mapie według KŚT		

USŁUGI GEODEZYJNO KARTOGRAFICZNE I KONSULTINGOWE
"PRYZMAT" S.C.
J. Florczak, R. Florczak
ul. Lipowa 66, 64-100 Leszno
tel./fax 65 520 98 39, e-mail: pryzmat@geodeta.pl
NIP 697-001-89-37, REGON: 410012833

Nazwa i imię i nazwisko wykonawcy
Podpis osoby reprezentującej wykonawcę

Imię i nazwisko geodety uprawnionego, nr uprawnień i podpis geodety, który opracował mapę

Poświadczam, że niniejszy dokument został opracowany w wyniku prac geodezyjnych i kartograficznych, których rezultaty zawiera operat techniczny pozytywnie zweryfikowany. Jednocześnie informuję, że jestem świadomy odpowiedzialności karnej za złożenie fałszywego oświadczenia.

Identyfikator zgłoszenia prac geodezyjnych

GN.VII.6640.279.2022

Organ służby geodezyjnej, który otrzymał zgłoszenie

Starosta Leszczyński

Wykonawca prac geodezyjnych

USŁUGI GEODEZYJNO KARTOGRAFICZNE I KONSULTINGOWE
"PRYZMAT" S.C.
J. Florczak, R. Florczak
ul. Lipowa 66, 64-100 Leszno
tel./fax 65 520 98 39, e-mail: pryzmat@geodeta.pl
NIP 697-001-89-37, REGON: 410012833

Nr oraz data sporządzenia dokumentu zawierającego wynik pozytywnej weryfikacji

Protokół Weryfikacji Nr GN.VII.6640.279.2022_28665 z dnia 17.02.2022r.

Imię i nazwisko oraz nr uprawnień zawodowych kierownika prac

Na niniejszej mapie nie wyklucza się istnienia uzbrojenia podziemnego, na które brak jest danych branżowych oraz którego nie wykryto aparaturą pomiarową.