

MAPA DO CELÓW PROJEKTOWYCH

W BUDOWNICTWIE

Miejscowość (Obręb) Zubrzyca Dolna, Nr 0006
Gmina (Jed. Ewid.) Jabłonka, 121105_2

k.m. 7.113.09.06.3.1 Skala 1:500

Układ współrzędnych prostokątnych płaskich 2000 strefa 7

Układ wysokości Kronsztadt 86

GK.6640.167.2018

Aktualizacja mapy na dzień 09.01.2018

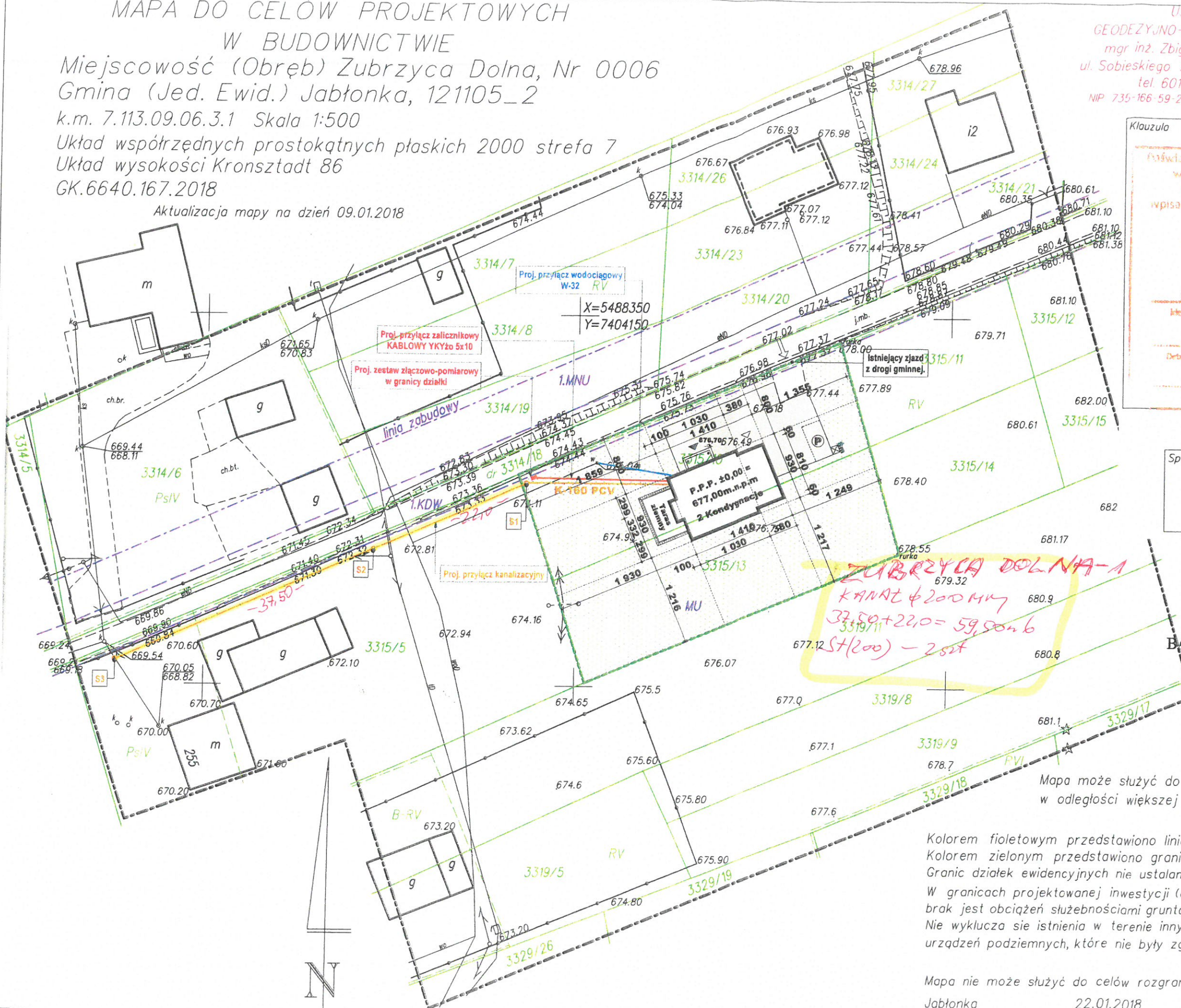

USŁUGI
GEODEZYJNO-KARTOGRAFICZNE
mgr inż. Zbigniew Smreczak
ul. Sobieskiego 7, 34-480 Jabłonka
tel. 601 086 346
NIP 735-166 59-29, REGON 492814678

Klauzula
Przedkładam się, że niniejszy dokument jest wynikiem mojej pracy
w wyniku pracy geodezyjnej i kartograficznej, której rezultaty zostały opublikowane w
wpisany do ewidencji map z planu sytuacyjnego, geodezyjnego i kartograficznego
Starostwo Powiatowe w Nowym Targu
ul. Bolesława Wstydlwego 14
34-400 Nowy Targ
P.1211.2018.1123
Instytut Geodezji i Kartografii
12.03.2018
Data wykonania operatu technicznego do postępowania o wydanie
Z up. STAROSTY
Instytut Geodezji i Kartografii
W WYDZIALE GEODEZJI KATASTRU I KARTOGRAFII

Sporządził:
GEODETA UPRAWNIONY
mgr inż. Zbigniew Smreczak
Uprawnienia Nr 18389

STAROSTA NOWOTARSKI
ul. Bolesława Wstydlwego 14
34-400 NOWY TARG
ZATWIERDZAM
PROJEKT BUDOWLANY
stanowiący załącznik do decyzji
BA.6740.1.660.1048.25 27.08.2018

Z up. STAROSTY
mgr inż. Dorota Wójcik
GŁÓWNY SPECJALISTA
ds. administracji
budowlano-architektonicznej

Mapa może służyć do projektowania budynków usytuowanych
w odległości większej niż 4m od granicy nieruchomości.

Kolorem fioletowym przedstawiono linie rozgraniczające tereny według MPZP.
Kolem zielonym przedstawiono granice działek według mapy ewidencyjnej.
Granice działek ewidencyjnych nie ustalano w terenie.
W granicach projektowanej inwestycji (działki ewid. nr 3315/10, 3315/13)
brak jest obciążeń służebnościami gruntowymi [KW NS1T/00159209/8].
Nie wyklucza się istnienia w terenie innych nie wykazanych na niniejszej mapie
urządzeń podziemnych, które nie były zgłoszone do inwentaryzacji.

Mapa nie może służyć do celów rozgraniczeniowych.
Jabłonka 22.01.2018

MAPA DO CELÓW PROJEKTOWYCH

Wieś: Zubrzyca Dolna gmina: Jabłonna
k.m. 7.113.09.06.3.1 skala 1:500

identyfikator 121105-2.0006

Układ współrzędnych prostokątnych płaskich 2000 strefa 7

Układ wysokości Kronsztadt 86

GK.6640.9398.2021

Działka ewid.nr 3315/18

nie są obciążone służebnościami gruntowymi.

Mapa nie może służyć do projektowania budynków
sytuowanych w odległości mniejszej
lub równej 4.0m od granicy nieruchomości.

--- linie rozgraniczające
z miejscowego planu zagospodarowania.

--- są zaktualizowane na obszarze
łączonym przerywaną linią

nie wyklucza się istnienia w terenie
niewykazanych na niniejszej mapie
urządzeń podziemnych, które nie były
zgłoszone do inwentaryzacji

--- projekty ZUDP

USŁUGI GEODEZYJNE
inż. Dariusz Zahora
34-480 Jabłonna, ul. Słoneczna 5
kom. 604 632 281
NIP 735-238-04-42, REGON 120883713

aktualizacja
na dzień 18.12.2021

Projekt zagospodarowania sporządzono
na mapie do celów projektowych z zachowaniem
jej zawartości i standardów, zgodnie
z oryginałem mapy przyjętym do
zasobu powiatowego.

Projektant:

USŁUGI INŻYNIERSKIE I PROJEKTOWANIE DARIUSZ SZLAMCZYK			
INWESTYCJA	BUDOWA PRZYŁĄCZA KANALIZACYJNEGO		
ADRES OBIEKTU	ZUBRZYCA DOLNA, DZ. EWID. NR 3315/18, 3315/10, 3315/11, 3315/12		
TEMAT RYSUNKU	PROJEKT ZAGOSPODAROWANIA TERENU		
PROJEKTANT	mgr inż. Robert Kasprzak	PODPIS	FAZA:
OPRACOWANIE	mgr inż. Dariusz Szlamczyk	PODPIS	BRANŻA: SANITARNIA
UWAGI	PRAWA AUTORSKIE ZASTRZEŻONE STOSOWNIE DO USTAWY Z DNIA 04 LUTEGO 1994 PRAWIE AUTORSKIM I PRAWACH POKREWNYCH (DZ.U. 1994 NR 24 POZ. 63)		
			DATA: 01.2022 NR RYS. S.0

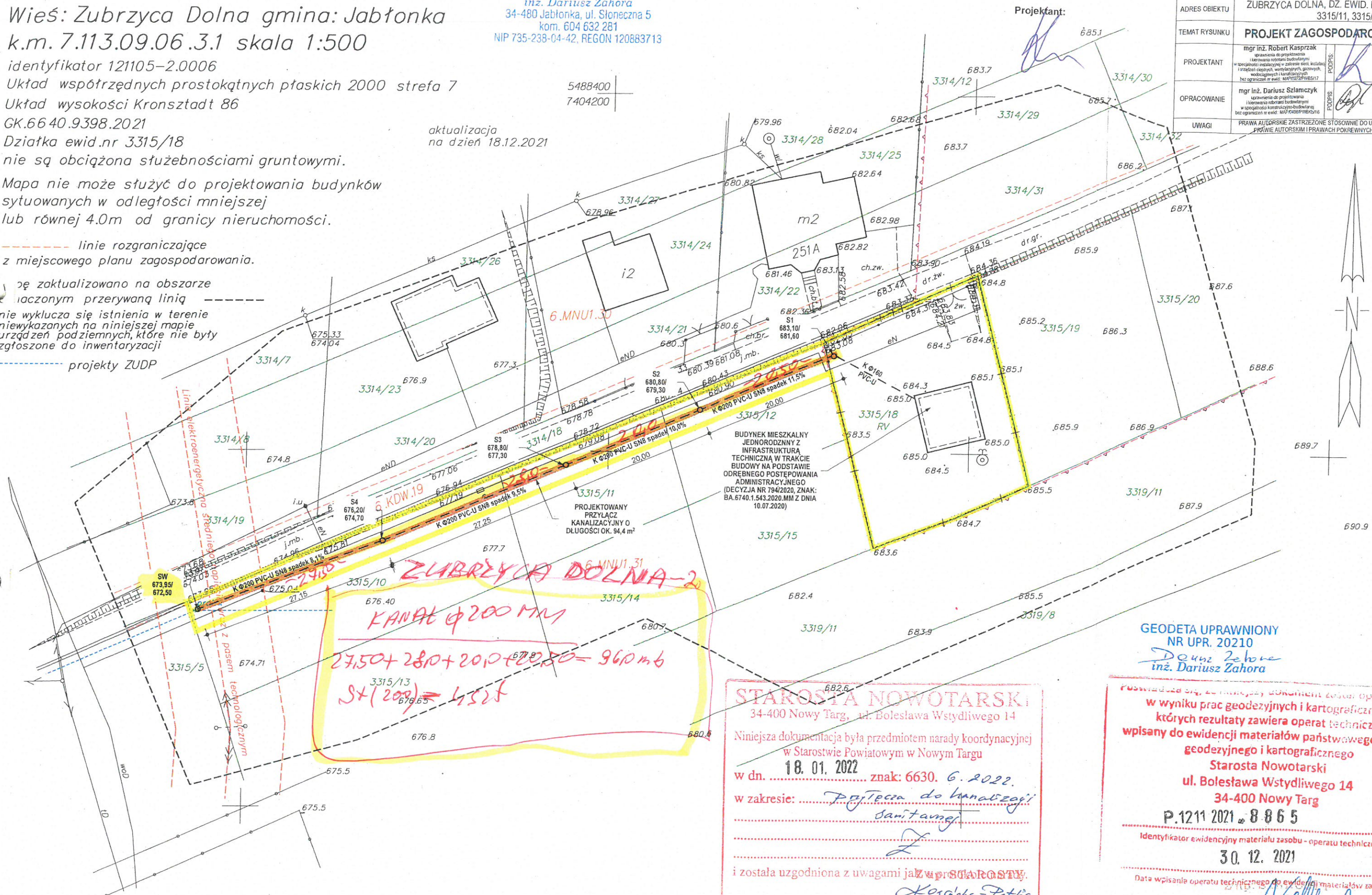

UWAGA: Mapa nie może służyć do celów rozgraniczeniowych.

STAROSTA NOWOTARSKI
34-400 Nowy Targ, ul. Bolesława Wstydlwego 14
Niniejsza dokumentacja była przedmiotem narady koordynacyjnej
w Starostwie Powiatowym w Nowym Targu
w dn. 18.01.2022 znak: 6630.6.2022.
w zakresie: Projekt do kanalizacji
sanitarnej
i została uzgodniona z uwagami jako uprzedzona.
mgr inż. Magdalena Kosińska-Pellic
Przewodniczący Narady Koordynacyjnej

GEODETA UPRAWNIONY
NR UPR. 20210
Dariusz Zahora
inż. Dariusz Zahora

W wyniku prac geodezyjnych i kartograficznych,
których rezultaty zawiera operat techniczny
wpisany do ewidencji materiałów państwowego zasobu
geodezyjnego i kartograficznego
Starosta Nowotarski
ul. Bolesława Wstydlwego 14
34-400 Nowy Targ
P.1211 2021 8865
Identyfikator ewidencyjny materiału zasobu - operatu technicznego
30.12.2021
Data wpisania operatu technicznego do ewidencji materiałów zasobu

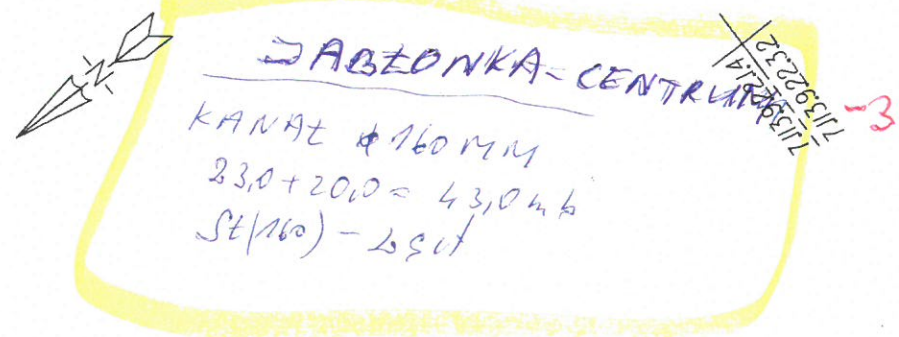

DZIAŁKI: 1588/1, 1588/4 po
OPIS TECHNICZNY:

Source: *Journal of the American Medical Association*, 1914, 19: 1010-1011.
 Date of transcription: 10.12.2020
 File: 1914, 19: 1010-1011

MAPA DO CELÓW PROJEKTOWYCH
SKALA 1:500

LIPNICA MAŁA 4

KANAL $\phi 100$ MM
 $8,0 + 3,90 + 22,60 = 60,60$
Słuch (160) - 3 szt

GK.6640.6406.2019
Wieś (Obręb): 0003 Lipnica Mała
Gmina: (Jed.ewid.); (121105_2.Jablonka)
układ wsp. płaskich "2000"
układ wysokości Kronsztadt 86
KM.7.113.8.03.1.1
KM.7.113.8.03.1.2

Granice działek zostały określone ze współrzędnych
na podstawie mapy ewidencyjnej i nie ustalane protokołarnie

W granicach aktualizowanej mapy naniesiono
obciążenia nieruchomości służebnościami gruntowymi

Legenda:

□ - włata

Mapa może służyć do projektowania budynków usytuowanych
w odległości większej niż 4 metry od granicy działek sąsiednich



Pracownica nr. 1211, 2020, 770
w wyniku prac geodezyjnych i kartograficznych,
których rezultaty zawiera operat techniczny
wpisany do ewidencji materiałów państwowego zasobu
geodezyjnego i kartograficznego
Starosta Nowotarski
ul. Bolesława Wstydliwego 14
34-400 Nowy Targ
P.1211. 2020. 770
identyfikator ewidencyjny materiału zasobu - operatu technicznego
18.02.2020
Data wpisania operatu technicznego do ewidencji materiałów zasobu

STAROSTA NOWOTARSKI
ul. Bolesława Wstydliwego 14
34-400 NOWY TARG

ZATWIERDZAM
PROJEKT BUDOWLANY
stanowiący załącznik do decyzji
z dnia 16.01.2020. znak: PA.6710.1.34.1.2020.157

2 up. STAROSTY

inż. Piotr Milaniak
GŁÓWNY SPECJALISTA
ds. administracji
budowlano - projektowej

X-5489850.00
Y-7399700.00

Robert Kaspizak
architekt
POTWIERDZAM ORIGINALNOŚĆ MAPY DO CELÓW PROJEKTOWYCH

Sporządził mgr inż. Bronisław Kidon
34-482 Lipnica Mała 513 a
tel. 609 376 911; 18 275 25 15
Nr uprawnień zawodowych 8254
Zamówienie 120.1.2019
Lipnica Mała 2019-01-19

USŁUGI GEODEZYJNE
Krystyna Piekarczyk
geodeta uprawniony
34-480 Jabłonna, ul. Leśna 6
tel. 018 26 521 83, kom. 0 601 950 646
NIP 735-159-02-78 REGON 49081890

DLA DZIAŁEK EWID. ZMOD. NR 20784/5, 20785/2, 20785/3
OBJĘTYCH INWESTYCJĄ DLA KTÓRYCH PROWADZONA
JEST KSIĘGA WIECZYSTA nr NS1T/00137703/1 BRAK
SŁUŻEBNOŚCI GRUNTOWYCH ZAPISANYCH
W KSIĘGACH WIECZYSTYCH

UKŁAD WSPÓŁRZĘDNYCH 2000:21
UKŁAD WYSOKOŚCI : KRONSTADT' 60
GK.6640....2019

MAPA DLA CELÓW PROJEKTOWYCH

Miejscowość LIPNICA MAŁA
Jednostka ewidencyjna 121105_2 Jabłonna
Obręb Nr 0003 LIPNICA MAŁA
skala 1:500

arkusz mapy 7.113.08.19.4.4, 7.113.08.24.2.2
MAPA AKTUALNA W ZAKRESIE OZNACZONYM
CZARNĄ LINIĄ PRZERYWANĄ, POWSTAŁA
Z MAPY NUMERYCZNEJ ORAZ POMIARU
BEZPOŚREDNIEGO

GRANICE DZIAŁEK EWIDENCYJNYCH WG
MAPY EWIDENCJI GRUNTÓW. GRANIC NIE USTALANO,
PROJEKTOWANE BUDYNKI MOGĄ BYĆ SYTUOWANE
W ODLEGŁOŚCI WIĘKSZEJ NIŻ 4.0 m OD GRANIC
NIERUCHOMOŚCI

KONTUR UŻYTKÓW GRUNTOWYCH WG MAPY
EWIDENCJI GRUNTÓW
LINIE ROZGRANICZAJĄCE TERENY O RÓŻNYM
PRZEZNACZENIU WG PLANU ZAGOSPODAROWANIA
PRZESTRZENNEGO GMINY JABŁONKA

Zakład Usług Komunalnych
przy Urzędzie Gminy w Jabłonce









UZGODNIONO
w zakresie kanalizacji sanitarnej

pod pozycją numer:

ZUK 521.1.1.2019

Jabłonna, 20.02.2019
(data) (podpis)

legenda:

-  projektowana przebudowa i zmiana sposobu użytkowania budynku
-  istniejący budynek murowany
-  linie rozgraniczające tereny o różnym przeznaczeniu
-  symbole terenu objętego ustaleniami MPZP Gminy
-  wjazd na działkę
-  istniejące utwardzenie terenu
-  NAWIERZCHNIA UTWARDZONA ISTNIEJĄCA
- STREFA WJAZDU NA DZIAŁKĘ, DROGI WEWN.
-  NAWIERZCHNIA UTWARDZONA PROJEKTOWANA
- STREFA DROGI WEWN.

PROJ. PRZYŁĄCZ KANALIZACJI SANIT.

GEODETA UPRAWNIONY

Krystyna Piekarczyk
Nr upr. 10162
tel. 601 950 646

LIPNICA MAŁA - 5

KANALIZACJA
23.50
ST (160) - 150

Zakład Usług Komunalnych
przy Urzędzie Gminy w Jabłoncu

UZGODNIONO

w zakresie kanalizacji sanitarnej
pod pozycją numer:

1217-009

Jabłonka, *12.17.009*

(data) (podpis)

L.k.s.uma 2/2019, Pielikums datis 03.03.2019c.

małopolskie
nowotarski
2 Jablonka
104 Orawka

1.1079.2018

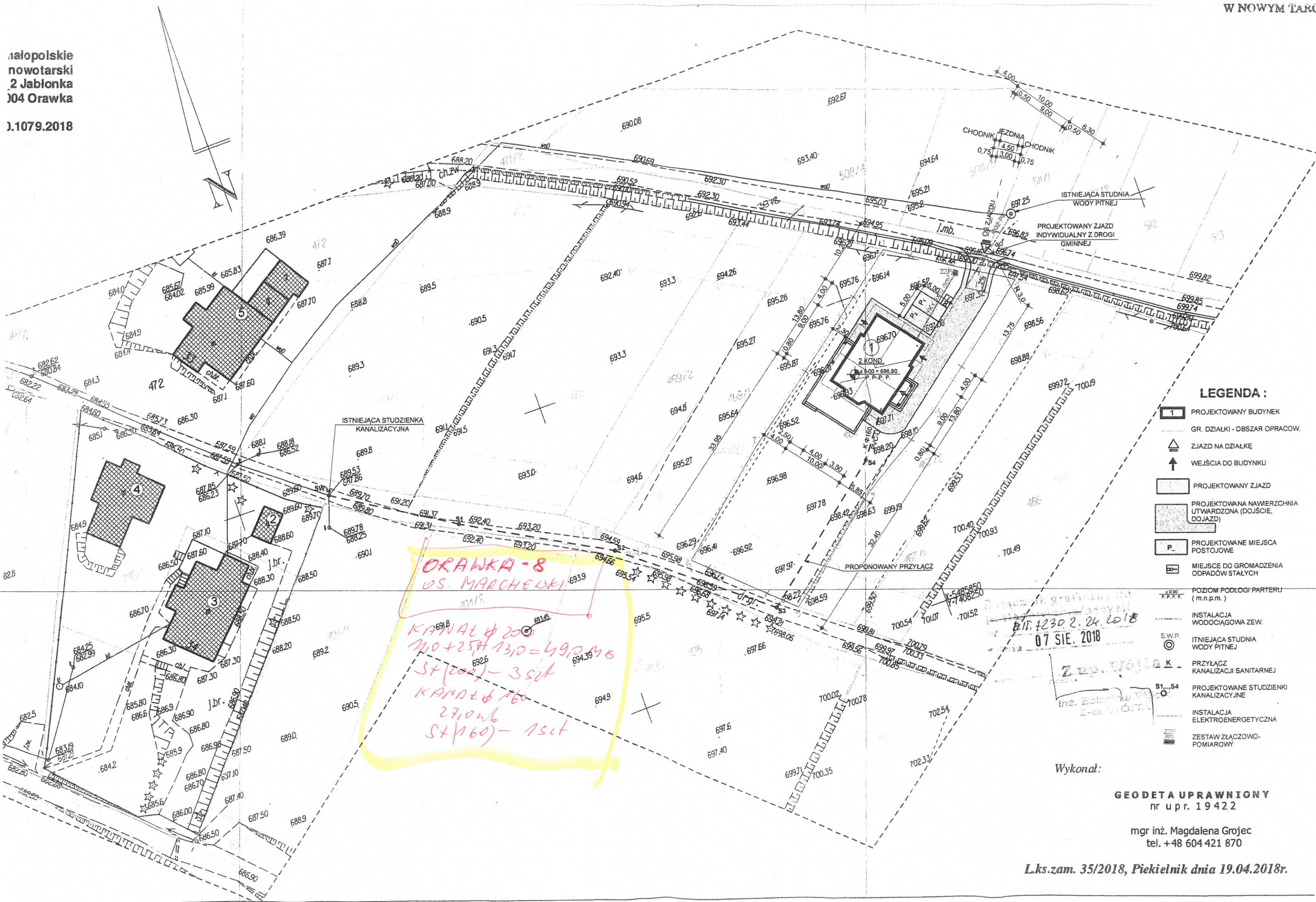

LEGENDA :

- 1 PROJEKTOWANY BUDYNEK
- GR. DZIAŁKI - OBSZAR OPRACOW.
- ZJAZD NA DZIAŁKĘ
- WEJŚCIA DO BUDYNKU
- PROJEKTOWANY ZJAZD
- PROJEKTOWANA NAWIERZCHNIA UTWARDZONA (DOJŚCIE, DOJAZD)
- P PROJEKTOWANE MIEJSCA POSTOJOWE
- MIEJSCA DO GROMADZENIA ODPADÓW STAŁYCH
- POZIOM PODŁOGI PARTERU (m.n.p.m.)
- INSTALACJA WODOCIĄGOWA ZEWN.
- S.W.P. ISTNIEJĄCA STUDNIA WODY PITNEJ
- K PRZYŁĄCZ KANALIZACJI SANITARNEJ
- S1...S4 PROJEKTOWANE STUDZIENKI KANALIZACYJNE
- INSTALACJA ELEKTROENERGETYCZNA
- ZESTAW ZŁĄCZOWO-POMIAROWY

21.12.2018
07 SIE. 2018

Wykonał:

GEODETA UPRAWNIONY
nr upr. 19422

mgr inż. Magdalena Grojec
tel. +48 604 421 870

Lks.zam. 35/2018, Piekelnik dnia 19.04.2018r.