województwo: **dolnośląskie** Powiat: **trzebnicki** **Jednostka ewidencyjna: 022005_2** **Zawonia** Obręb: **022005_2.0007** **Kałowice** Działka: **73**	***MAPA DO CELÓW PROJEKTOWYCH*** *SKALA 1: 500* *Wykonana na podstawie pomiaru bezpośredniego* *Granice nieruchomości przyjęto wg operatu ewidencji gruntów i budynków* ***Nr sekcji : 6.153.13.03.2.4; 4.2; 6.153.13.04.1.3*** ***Układ współrzędnych płaskich prostokątnych: PL-2000*** ***Wysokościowy układ odniesienia: PL-EVRF2007-NH***	*Aktualizację mapy w czerwcu 2024 roku wykonał:* ***Henryk Kikut*** *55-420 Oborniki Śl. M. C. Skłodowskiej 53a/6* *Geodeta uprawniony* ***Poz. Nr 6759 wydane przez Ministerstwo Gospodarki Przestrzennej i Budownictwa*** *Zgłoszenie: GKK.6640.1675.2024*	***Nazwa podmiotu:*** ***Usługi Geodezyjne i Kartograficzne*** ***Geo-Max Magdalena Przybylska*** ***55-100 Trzebnica,*** ***ul. Wojska Polskiego 34/2***

Poświadcza się, że niniejszy dokument został opracowany w wyniku prac geodezyjnych i kartograficznych, których rezultaty zawiera operat techniczny wpisany do ewidencji materiałów państwowego zasobu geodezyjnego i kartograficznego. Jednocześnie informuję, że jestem świadoma/y odpowiedzialności karnej za złożenie fałszywego oświadczenia	
Identyfikator zgłoszenia prac geodezyjnych	GKK.6640.1675.2024
Organ służby geodezyjnej, który otrzymał zgłoszenie	Starosta Trzebnicki
Wykonawca prac geodezyjnych	„GEO-MAX" Magdalena Przybylska
Numer oraz data sporządzenia dokumentu zawierającego wynik pozytywnej weryfikacji.	Protokół weryfikacji nr GKK.6640.1675.2024_35850 z dnia 02.08.2024 r.
Imię i nazwisko oraz nr uprawnień zawodowych kierownika prac	Henryk Kikut Nr uprawnień 6759

LEGENDA:

- ML,MN – tereny zabudowy letniskowej oraz zabudowy mieszkaniowej jednorodzinnej
- R/ZL – tereny rolnicze do zalesienia
- ZL – tereny lasów i zadrzewien
- WS – tereny wód śródladowych
- KDD – tereny dróg klasy dojazdowej
- KDR – tereny dróg transportu rolnego
- – nieprzekraczalna linia zabudowy
- – linie rozgraniczające tereny o różnym przeznaczeniu w MPZP
- – zakres opracowania mapy

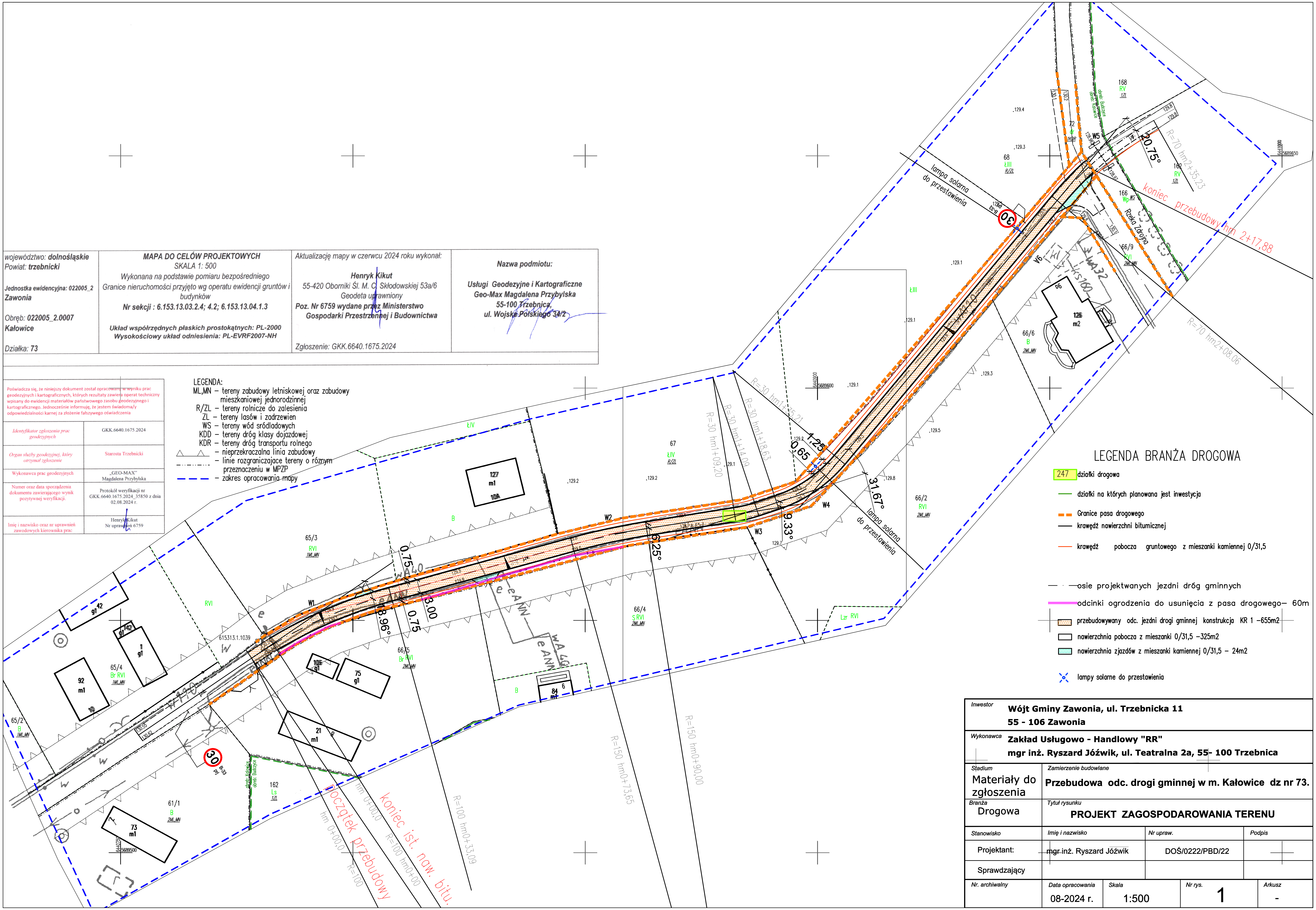

LEGENDA BRANŻA DROGOWA

- 247 działki drogowa
- działki na których planowana jest inwestycja
- Granice pasa drogowego
- krawędź nawierzchni bitumicznej
- krawędź pobocza gruntowego z mieszanki kamiennej 0/31,5
- osie projektowanych jezdni dróg gminnych
- odcinki ogrodzenia do usunięcia z pasa drogowego– 60m
- przebudowywany odc. jezdni drogi gminnej konstrukcja KR 1 –655m2
- nawierzchnia pobocza z mieszanki 0/31,5 –325m2
- nawierzchnia zjazdów z mieszanki kamiennej 0/31,5 – 24m2
- lampy solarne do przestawienia

Inwestor	**Wójt Gminy Zawonia, ul. Trzebnicka 11** **55 - 106 Zawonia**			
Wykonawca	**Zakład Usługowo - Handlowy "RR"** **mgr inż. Ryszard Jóźwik, ul. Teatralna 2a, 55- 100 Trzebnica**			
Stadium Materiały do zgłoszenia	*Zamierzenie budowlane* **Przebudowa odc. drogi gminnej w m. Kałowice dz nr 73.**			
Branża Drogowa	*Tytuł rysunku* **PROJEKT ZAGOSPODAROWANIA TERENU**			
Stanowisko	*Imię i nazwisko*	*Nr upraw.*	*Podpis*	
Projektant:	mgr inż. Ryszard Jóźwik	DOŚ/0222/PBD/22		
Sprawdzający				
Nr. archiwalny	*Data opracowania* 08-2024 r.	*Skala* 1:500	*Nr rys.* 1	*Arkusz* -