

Rys. E-1 – Instalacja oświetlenia
skala 1:100

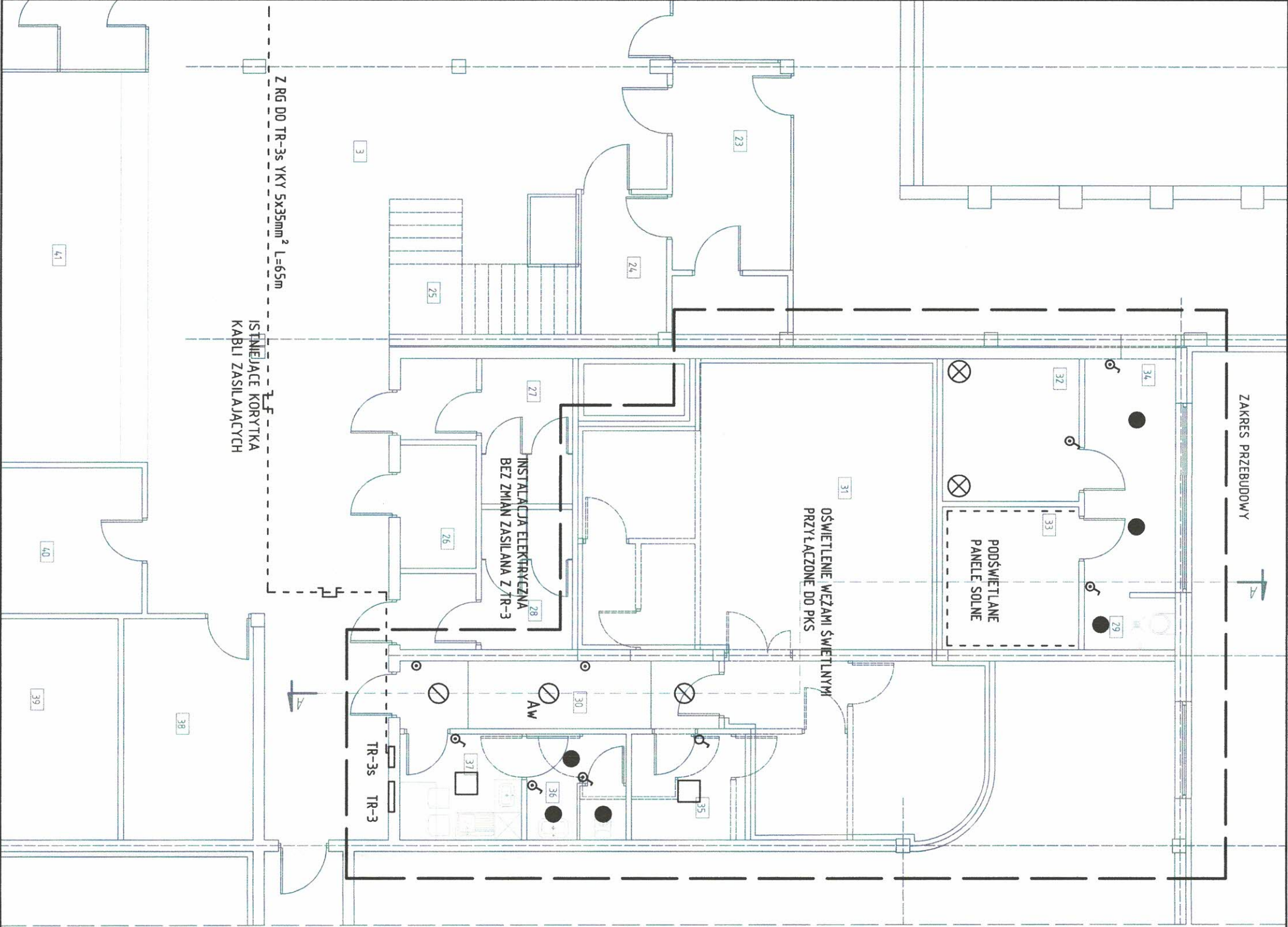

WYKAZ POM. ISTNIEJĄCYCH PARTERU BEZ ZMIAN				
Nr pom.	Nazwa pomieszczenia	Rodzaj posadzki	Wysokość w świetle [m]	Powierzchnia użytkowa [m ²]
1-28 / 38-40	RAZEM ISTNIEJĄCY PARTER BEZ ZMIAN			1711.03

WYKAZ POM. PRZEBUDOWY PARTERU				
Nr pom.	Nazwa pomieszczenia	Rodzaj posadzki	Wysokość w świetle [m]	Powierzchnia użytkowa [m²]
29	Strefa schładzanie ciała	pt. ceram.	3.00	2.42
30	Korytarz	pt. ceram.	3.00	10.46
31	Komnata solna	posadzka solna	3.00	64.56
32	Sauna fińska	deska podłogowa	2.50	8.89
33	Sauna solna	deska podłogowa	2.50	8.20
34	Korytarz	wykładzina PCV	2.70	10.36
35	Pom. gospodarcze	pt. ceram.	3.00	5.85
36	Łazienka	pt. ceram.	3.00	4.97
37	Pom. socjalne	wykładzina PCV	3.00	6.27
RAZEM PRZEBUDOWA PARTERU				121.98
OGÓŁEM PARTER PO PRZEBUDOWIE				1833.01

- OPRAWY:
- - DW218 IP44
 - - D225 2x26H
 - - K418 D-0
 - Aw - OPRAWA AWARYJNA 2h

DOBRY PROJEKT
active & active
biuro@dobryprojekt.net
www.dobryprojekt.net

INWESTOR:

Gmina Solec Kujawski
ul. 23 stycznia 7
86-050 Solec Kujawski

LOKALIZACJA:

dz. nr 682/8
ul. gen. Stefana
Roweckiego
"Grota" 3 w
Solecu Kujawskim

stadium
P.W.
branza
ELEKT.
reestr
P29/19

FUNKCJA

IMIE I NAZWISKO

NR UPRAWNIENI

PROJEKT.

inż. Andrzej Bambrówicz

AUB-KZ-7210/119/90
Uprawnienie budowlane do projektowania z
opracowaniem w spec. instal. i urządzeń elektr.

INSTALACJA OŚWIETLENIA

skala 1:100

Nr rys. E-1

25.11.2019r.

Rys. E-2 – Instalacja gniazd wtykowych
i puszek przyłączeniowych
skala 1:100

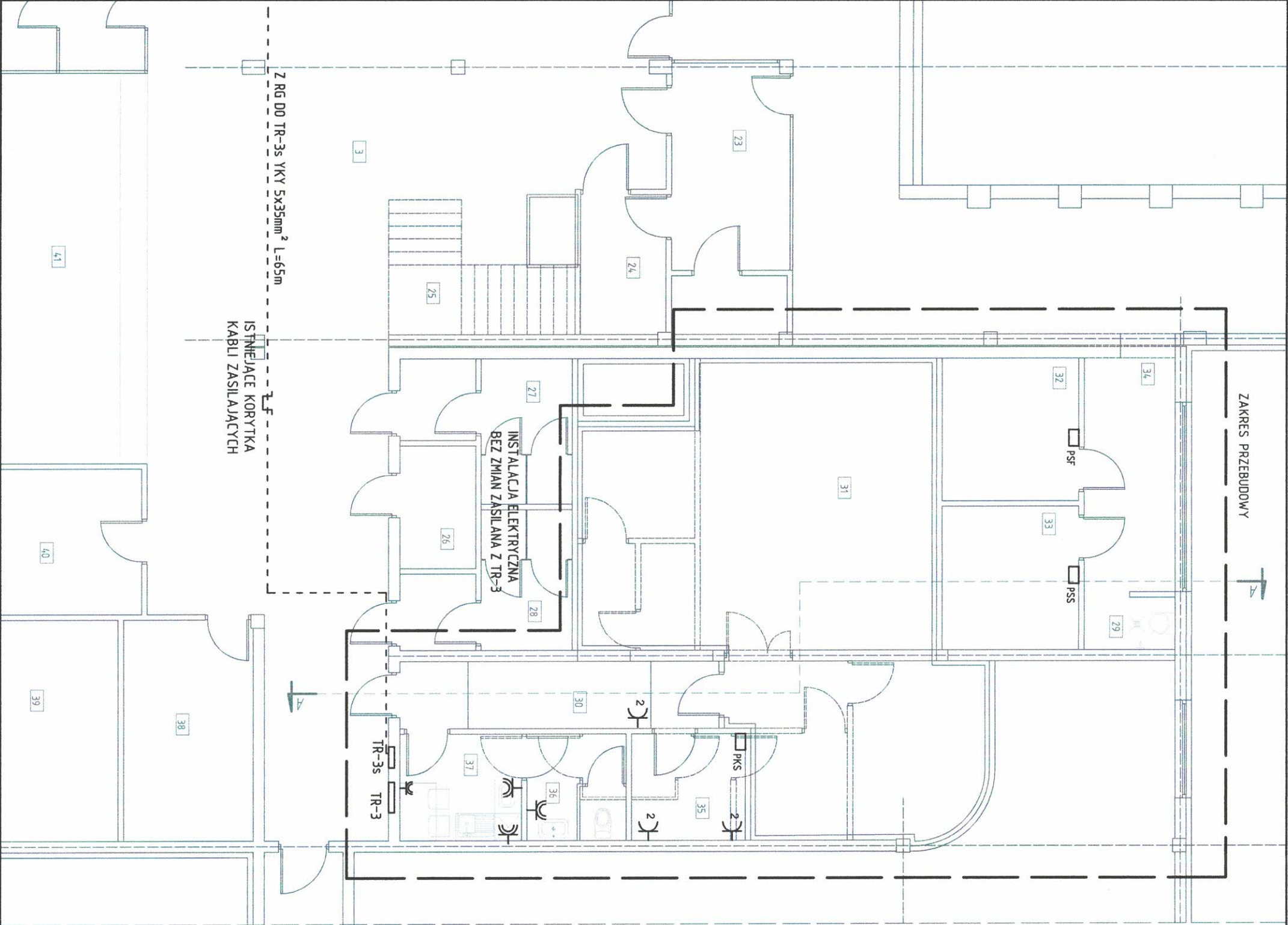

WYKAZ POM. ISTNIEJĄCYCH PARTERU BEZ ZMIAN				
Nr pom.	Nazwa pomieszczenia	Rodzaj posadzki	Wysokość w świetle [m]	Powierzchnia użytkowa [m²]
1-28/38-40		RAZEM ISTNIEJĄCY PARTER BEZ ZMIAN		
WYKAZ POM. PRZEBUDOWY PARTERU				
Nr pom.	Nazwa pomieszczenia	Rodzaj posadzki	Wysokość w świetle [m]	Powierzchnia użytkowa [m²]
29	Strefa schładzania ciała	pt. ceram.	3.00	2.42
30	Korytarz	pt. ceram.	3.00	10.46
31	Komnata solna	posadzka solna	3.00	64.56
32	Sauna fińska	deska podłogowa	2.5000	8.89
33	Sauna solna	deska podłogowa	2.50	8.20
34	Korytarz	wykładzina PCV	2.70	10.36
35	Pom. gospodarcze	pt. ceram.	3.00	5.85
36	Łazienka	pt. ceram.	3.00	4.97
37	Pom. socjalne	wykładzina PCV	3.00	6.27
RAZEM PRZEBUDOWA PARTERU				121.98
OGÓŁEM PARTER PO PRZEBUDOWIE				1833.01

		PRZEBUDOWA CZĘŚCI POMIESZCZEŃ KRYTEJ PŁYWALNI W SOLCU KUJAWSKIM	
INWESTOR: Gmina Solec Kujawski ul. 23 stycznia 7 86-050 Solec Kujawski		LOKALIZACJA: dz. nr 682/8 ul. gen. Stefana Roweckiego "Grota" 3 w Solicu Kujawskim	
PROJEKT: Andrzej Bambrówicz		DATA: 25.11.2019r.	
FUNKCJA: inż.		STADIUM: p.w.	
NR UPRAWNIENI: AUB-KZ-7210/119/90		BRANŻA: ELEKT.	
OPIS: Instalacja gniazd wtykowych i puszek przyłączeniowych		REJESTR: P29/19	
SKALA: 1:100		NR RYS.: E-2	

Architectural floor plan showing cable routing for UTP and RL28 P/T. The plan includes rooms numbered 23 through 41, a staircase, and various cable paths. Key labels include:

- UTP 6 DO GPD OMY 2X1 ZASILANIE
- RL28 P/T DLA KABLI DO BRANKI
- ZAKRES PRZEBUDOWY
- ISTNIEJĄCE KORYTKA KABLI TELEINFORMATYCZNYCH
- UTP 6 DO GPD OMY 2X1 ZASILANIE
- GPD

WYKAZ POM. PRZEBUDOWY PARTERU				
Nr pom.	Nazwa pomieszczenia	Rodzaj posadzki	Wysokość w świetle [m]	Powierzchnia użytkowa [m ²]
29	Szefra schładzania cięta	pl. ceram.	3,00	2,42
30	Korytarz	pl. ceram.	3,00	10,46
31	Komnata solna	posadzka solna	3,00	64,56
32	Sauna finska	deska podłogowa	2,5000	8,89
33	Sauna solna	deska podłogowa	2,50	8,20
34	Korytarz	wykładzina PVC	2,70	10,36
35	Pom. gospodarcze	pl. ceram.	3,00	5,85
36	Łazienka	pl. ceram.	3,00	4,97
37	Pom. socjalne	wykładzina PVC	3,00	6,27
RAZEM PRZEBUDOWA PARTERU				
OGÓŁEM PARTER PO PRZEBUDOWIE				
				121,98
				1833,01

25

Rys. E-4 – Schemat zasilania

UKŁAD TN-S
SWM + POL. WYROWNAWCZE

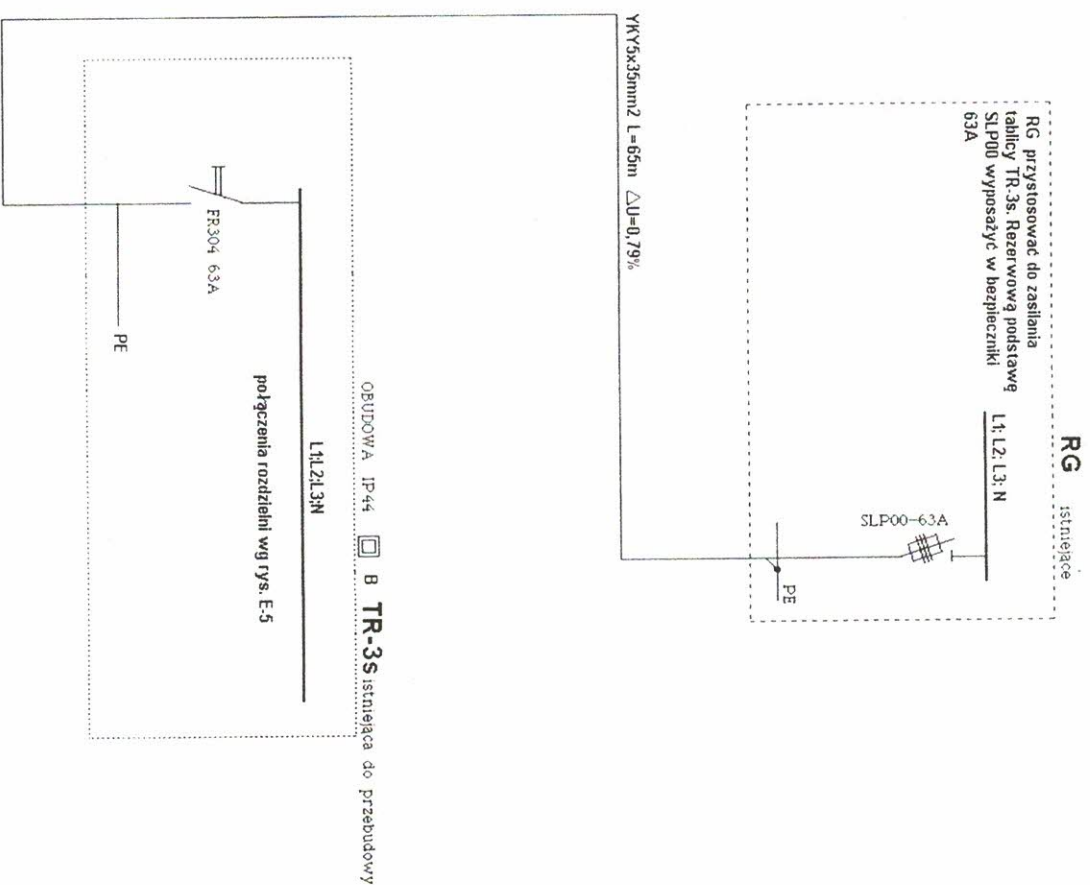



UWAGA: Istniejące zasilanie budynku pływalni OSIR jest wystarczające na pokrycie potrzeb energetycznych przebudowy pomieszczeń.

PRZEBUDOWA CZĘŚCI POMIESZCZEŃ KRYTEJ PŁYWAŁNI W SOŁCU KUJAWSKIM		LOKALIZACJA:		stadium p.w.	
INWESTOR:		dz. nr 682/8		branza	
DOBRY PROJEKT		ul. gen. Stefana Roweckiego		ELEKT.	
ul. gen. Stefana Roweckiego		"Grot" 3 w		rejestr	
86-050 Sołec Kujawski		Sołcu Kujawskim		P29/19	
biuro@dobryprojekt.net		DATA			
www.dobryprojekt.net					
FUNKCJA		NR UPRAWNIEN			
IMIE I NAZWISKO					
inż.		AUB-KZ-7210/119/90		25.11.2019r.	
PROJEKT		Andrzej Bambrówicz			
		uprawnienie do projektowania i wykonania w zakresie elektryki			
SCHEMAT ZASILANIA		SKALA		Nr rys. E-4	

Rys. E-5 – Schemat
rozdzielni TR-3S

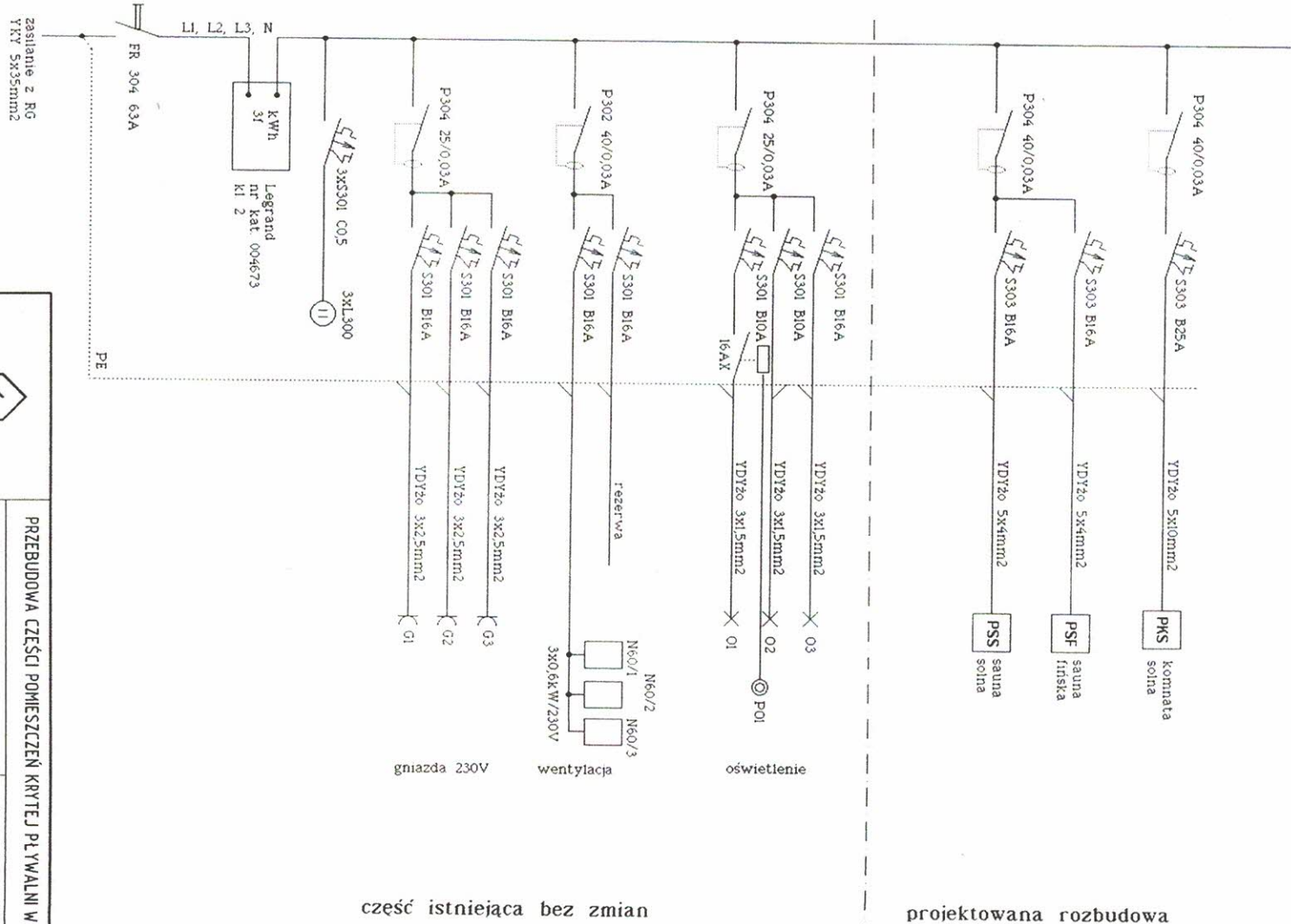
UKŁAD TR-3S
SWN + POŁ. WYRÓWNAWCZE



PRZEBUDOWA CZĘŚCI POMIESZCZEŃ KRYTEJ PŁYWAŁNI W SOLCU KUJAWSKIM			
 DOBRY PROJEKT <i>Andrzej Bambrówicz</i> biuro@dobryprojekt.net www.dobryprojekt.net		INWESTOR: Gmina Sołec Kujawski ul. 23 stycznia 7 86-050 Sołec Kujawski	
FUNKCJA	IMIE I NAZWISKO	NR UPRAWNIEN	LOKALIZACJA: dz. nr 662/8 ul. gen. Stefana Róweckiego "Grota" 3 w Solcu Kujawskim
PROJEKT.	Andrzej Bambrówicz	AUB-KZ-7210/119/90	stadium p.w. branża ELEKT. rejestr P29/19
SCHEMAT ROZDZIELNI TR-3S		skala -----	Nr rys. E-5