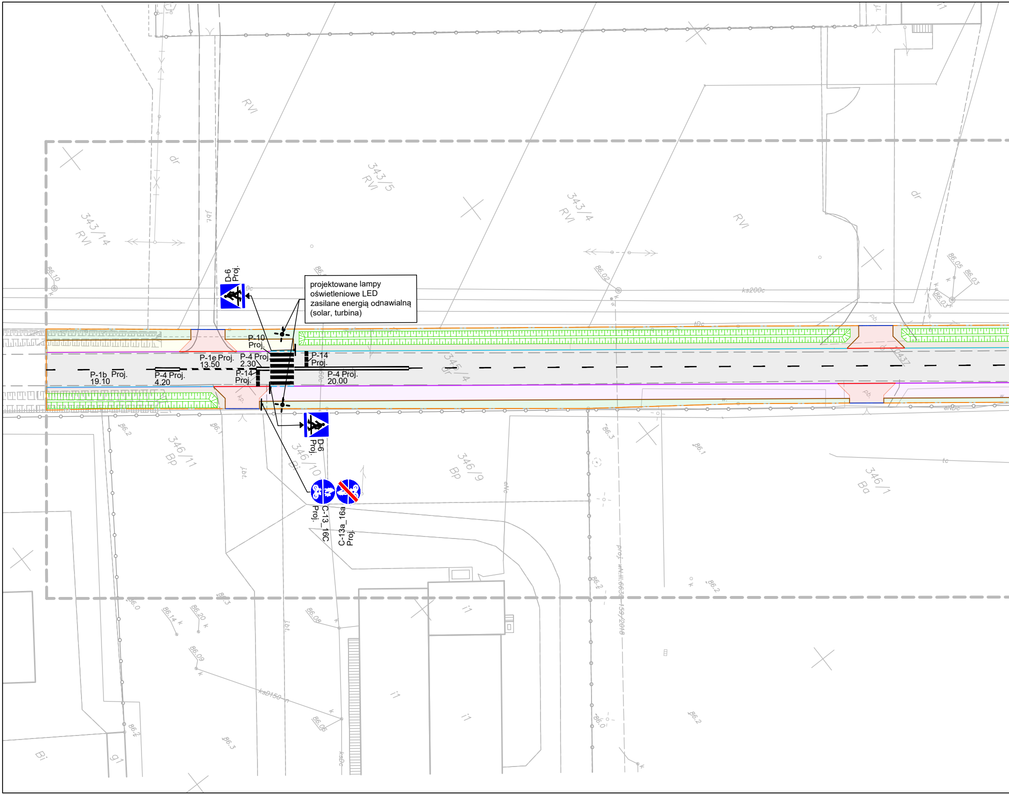
D-6
Proj.
P-10
Proj.
P-1b Proj.
19.10
P-4 Proj.
4.20
P-1e Proj.
13.50
P-4 Proj.
2.30
P-14
Proj.
P-14
Proj.
P-4 Proj.
20.00
D-6
Proj.
C-13_16C
Proj.
C-13a_16a
Proj.
343/14
RVI
343/5
RVI
343/4
RVI
RVI
RVI
dr
dr
346/11
Bp
346/10
346/9
Bp
346/1
Ba
345/4
dr
Bi
i1
i1
i1
i1
86.10
86.02
86.05
86.03
86.2
86.1
86.3
86.1
86.2
86.0
86.14
86.20
86.09
86.08
86.06
86.3
86.2
86.2
86.0
86.2
ks200c
ksD150
proj. wN.III.6636.159/2018

projektowane lampy
oświetleniowe LED
zasilane energią odnawialną
(solar, turbina)

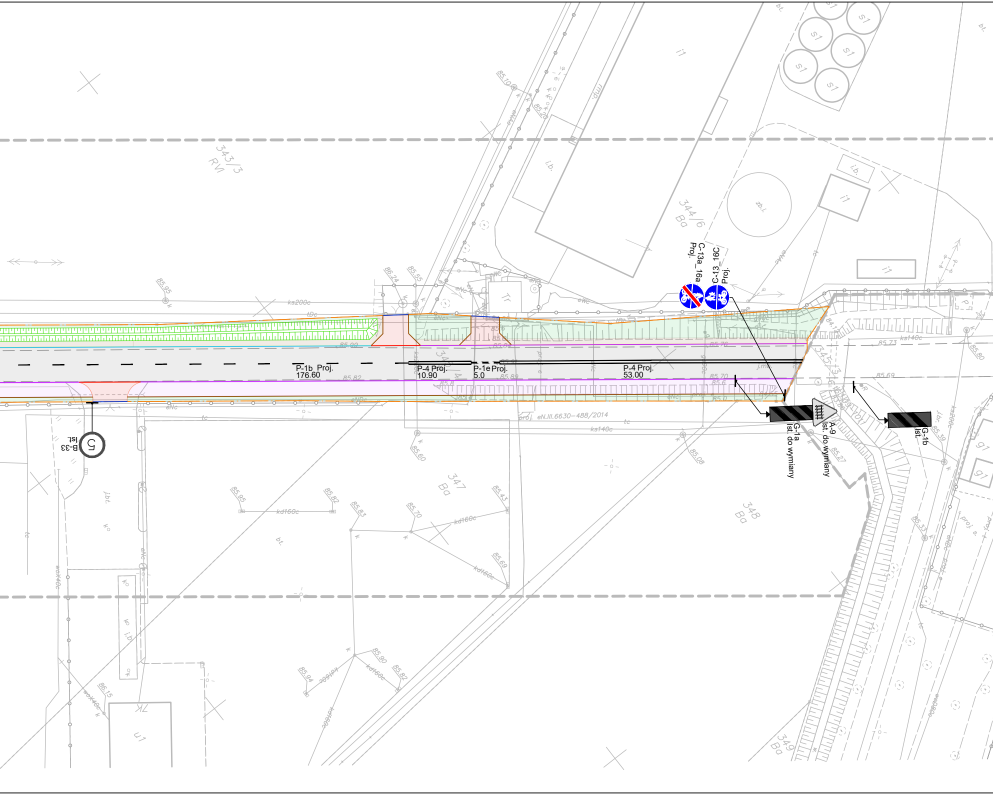
C-13a_16a
Proj.
C-13_16C
Proj.
P-1b Proj.
176.60
P-4 Proj.
10.90
P-1e Proj.
5.0
P-4 Proj.
53.00
A-9
Ist. do wymiany
G-1a
Ist. do wymiany
G-1b
Ist.
B-33
Ist.
343/3
RVI
344/6
Bą
347
Bą
348
Bą
349
Bą
345/13
proj. eN.III.6630-488/2014
ks200c
ks140c
kd160c
85.95
86.24
85.55
85.10
85.20
85.82
85.89
85.70
85.73
85.69
85.60
85.08
85.43
85.83
85.90
85.94
86.15

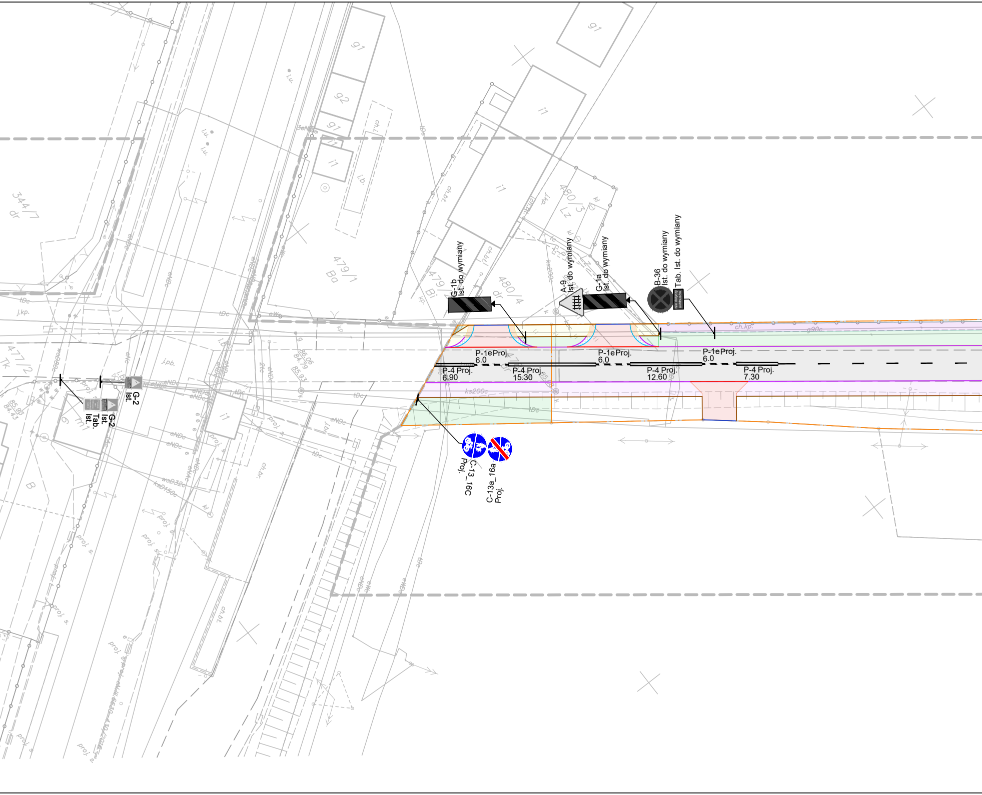
G-1b
Ist. do wymiany
A-9
Ist. do wymiany
G-1a
Ist. do wymiany
B-36
Ist. do wymiany
Tab. Ist. do wymiany
P-1eProj.
6.0
P-1eProj.
6.0
P-1eProj.
6.0
P-4 Proj.
6.90
P-4 Proj.
15.30
P-4 Proj.
12.60
P-4 Proj.
7.30
C-13_16C
Proj.
C-13a_16a
Proj.
G-2
Ist.
Tab.
Ist.
G-2
479/1
Bd
480/4
dr
480/3
Lz
479/2
Bi
344/7
dr
477/2
Tk
g1
g2
i1
ch.kp.
ks200c
tDc
eNDc

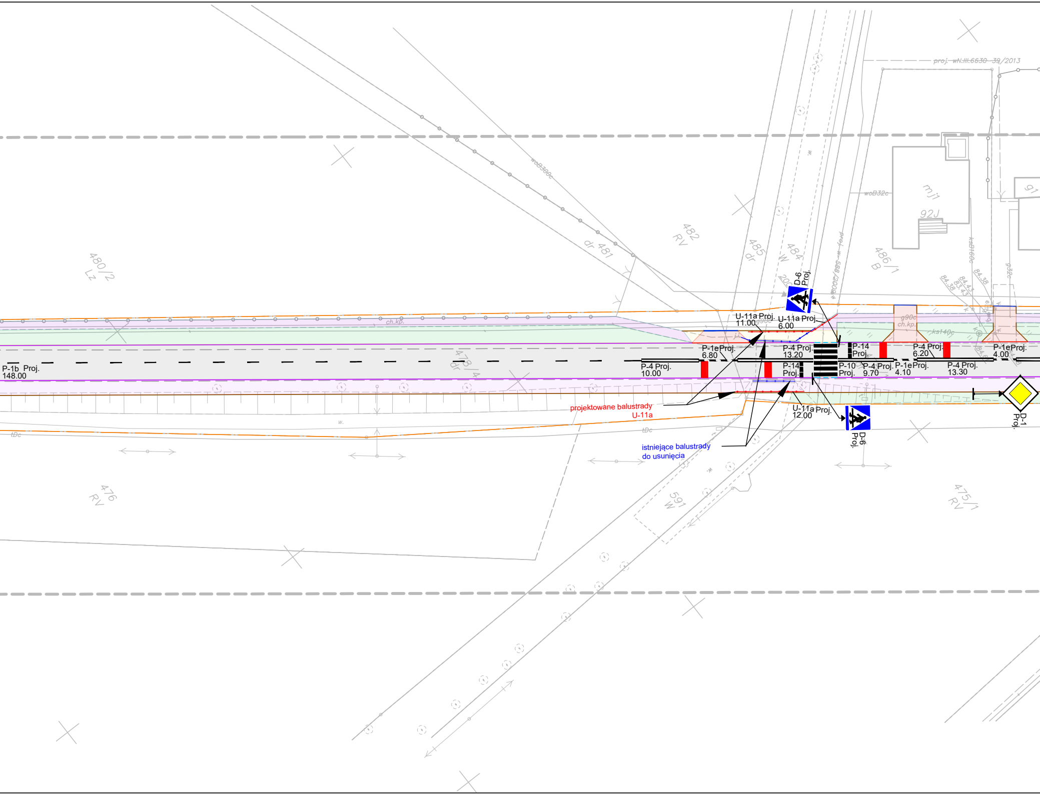
P-1b Proj.
148.00
P-4 Proj.
10.00
P-1eProj.
6.80
U-11a Proj.
11.00
U-11a Proj.
6.00
D-6
Proj.
P-4 Proj.
13.20
P-14
Proj.
P-14
Proj.
P-10
Proj.
P-4 Proj.
9.70
P-1eProj.
4.10
P-4 Proj.
6.20
P-4 Proj.
13.30
P-1eProj.
4.00
U-11a Proj.
12.00
D-6
Proj.
D-1
Proj.
projektowane balustrady
U-11a
istniejące balustrady
do usunięcia
480/2
Lz
dr 481
482
RV
485
dr
484
W
486/1
B
92J
mj1
476
RV
591
W
475/1
RV
478/4
dr
ch.kp.
g90c
ch.kp.
ks140c
woB300c
woB32c
proj. wN.III.6630-39/2013
84.38
83.43
84.43
84.38
tDc
tDc

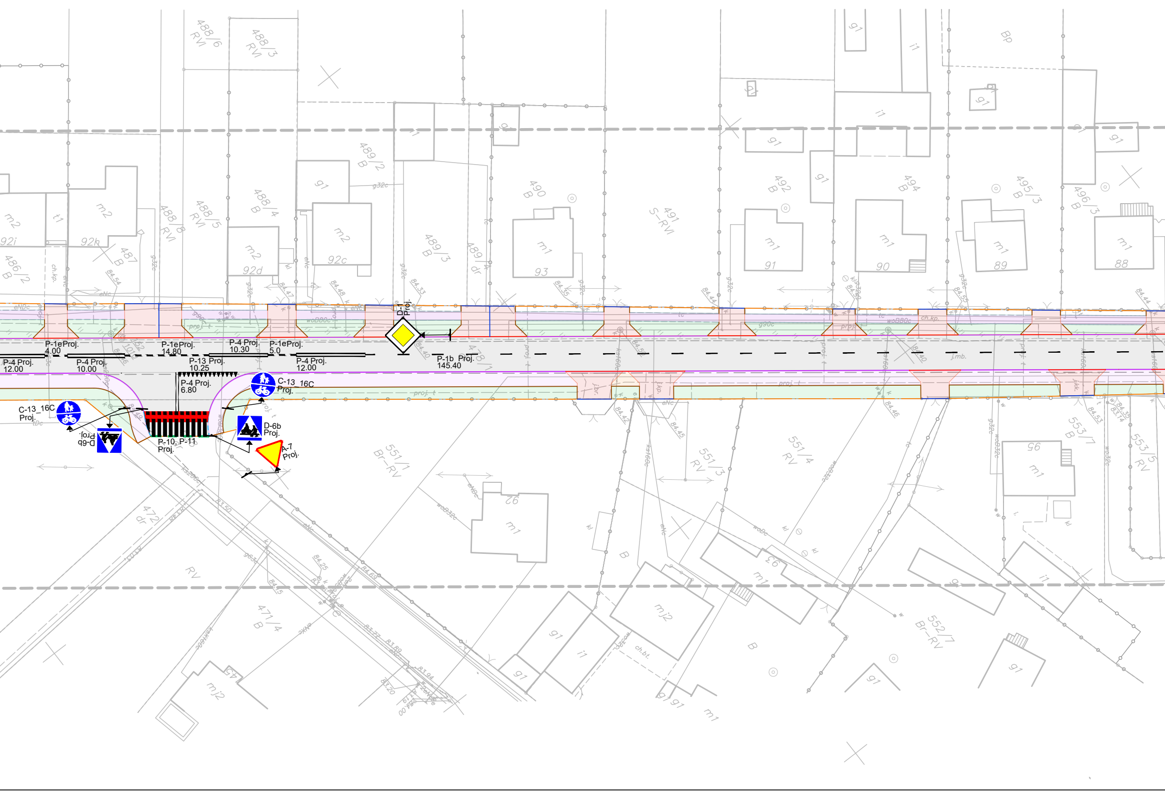
P-1eProj.
4.00
P-4 Proj.
12.00
P-4 Proj.
10.00
P-1eProj.
14.80
P-13 Proj.
10.25
P-4 Proj.
10.30
P-1eProj.
5.0
P-4 Proj.
12.00
D-1
Proj.
P-1b Proj.
145.40
P-4 Proj.
6.80
C-13_16C
Proj.
C-13_16C
Proj.
D-6b
Proj.
D-6b
Proj.
P-10, P-11
Proj.
A-7
Proj.
488/6
RVI
488/3
RVI
488/4
B
488/8
RVI
488/5
RVI
487
B
486/2
B
489/2
B
489/3
B
489/4
dr
490
B
491
S-RVI
492
B
494
B
495/3
B
496/3
B
551/1
Br-RV
551/3
RV
551/4
RV
553/7
B
553/5
RV
552/7
Br-RV
472
dr
471/4
B
RV
m2
92i
92b
92d
92c
93
91
90
89
88
m1
mi2
g1
i1
t1
Bp
proj. t
ch.kp.
j.mb.

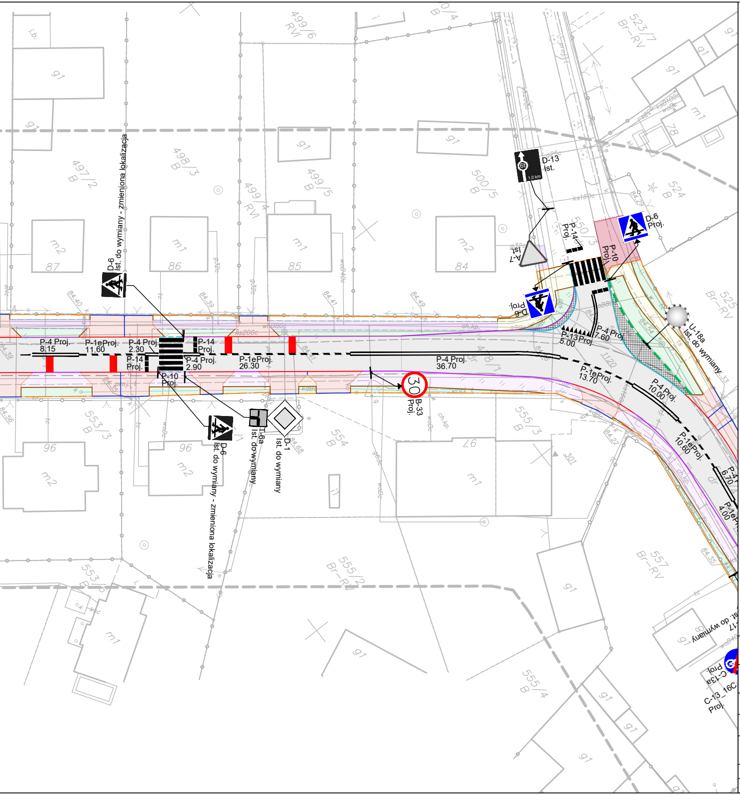

D-6 Ist. do wymiany - zmieniona lokalizacja
D-6 Ist. do wymiany - zmieniona lokalizacja
T-6a Ist. do wymiany
D-1 Ist. do wymiany
B-33 Proj.
30
D-13 Ist.
A-7 Ist.
D-6 Proj.
D-6 Proj.
P-14 Proj.
P-10 Proj.
U-18a Ist. do wymiany
P-4 Proj. 8.15
P-1eProj. 11.60
P-4 Proj. 2.30
P-14 Proj.
P-14 Proj.
P-4 Proj. 2.90
P-10 Proj.
P-1eProj. 26.30
P-4 Proj. 36.70
P-1eProj. 13.70
P-4 Proj. 10.00
P-1eProj. 10.60
P-4 Proj. 6.70
P-1eProj. 4.00
P-13 Proj. 5.00
P-4 Proj. 7.60
C-13_16C Proj.
C-13a Proj.
C-17 Ist. do wymiany
497/2 B
498/3 B
499/4 RVI
499/5 B
499/6 RVI
500/5 B
523/7 Br-RV
524 B
525 Br-RV
553/3 B
554 B
555/3 B
555/2 Br-RV
555/4 B
557 Br-RV
553 B
87
86
85
84
96
96
97
301
78
m1
m2
g1

OZNACZENIA

▭	jezdnia z betonu asfaltowego
▭	chodnik z brukowej kostki betonowej
▭	ścieżka rowerowa z brukowej kostki betonowej, bezfazowej
▭	peron autobusowy z brukowej kostki betonowej
▭	zjazd z kostki betonowej kostki brukowej
▭	chodnik lub ciąg pieszo-rowerowy o wzmocnionej konstrukcji
▦	zabruk z kostki granitowej 10x10 cm
▭	istniejący chodnik
▭	istniejący zjazd
▭	pobocze umocnione destruktem asfaltowym
▭	zieleń
▨	rów
―	krawężnik betonowy 15x30 cm
- - -	krawężnik betonowy 15x30 cm (obniżony)
―	krawężnik betonowy 15x30 cm (wtopiony)
- - -	krawężnik betonowy 15x30 cm (na płask)
―	krawężnik betonowy najazdowy 15x22 cm
═	obrzeże betonowe 8x30 cm
═	opornik betonowy 12x25 cm
-·-	granica obszaru objętego inwestycją
■	projektowane pasy wibracyjne
D-15 Proj.	projektowane oznakowanie pionowe
D-15 Ist.	istniejące oznakowanie pionowe
P-17 Proj.	projektowane oznakowanie poziome
P-10, P-11 Proj.	projektowane oznakowanie poziome

STARBEM Jakub Starczewski, Tomasz Bem S. C.
ul. Mickiewicza 10, 63-840 Krobia (Tel. 728-809-221)

Nazwa zadania	Projekt Stałej Organizacji Ruchu w ramach zadania: „Przebudowa drogi powiatowej nr 4799P na odcinku od DW 309 m. Kłoda do wiaduktu nad drogą ekspresową S5”.			
Inwestor	Powiat Leszczyński pl. T. Kościuszki 4B, 64-100 Leszno		Stadium	PSOR
Adres obiektu	ul Kolejowa, 64-130 Rydzyna		Skala	1:500
Rysunek	**PLAN SYTUACYJNY - ARKUSZ III**		Rysunek nr	2.3
			Data oprac.	11. 2019
Funkcja	Tytuł, imię i nazwisko	Specjalność	Nr upr. bud.	Podpis
Autor projektu	Mgr inż. Jakub Starczewski	Drogowa	WKP/0306/PWOD/13	