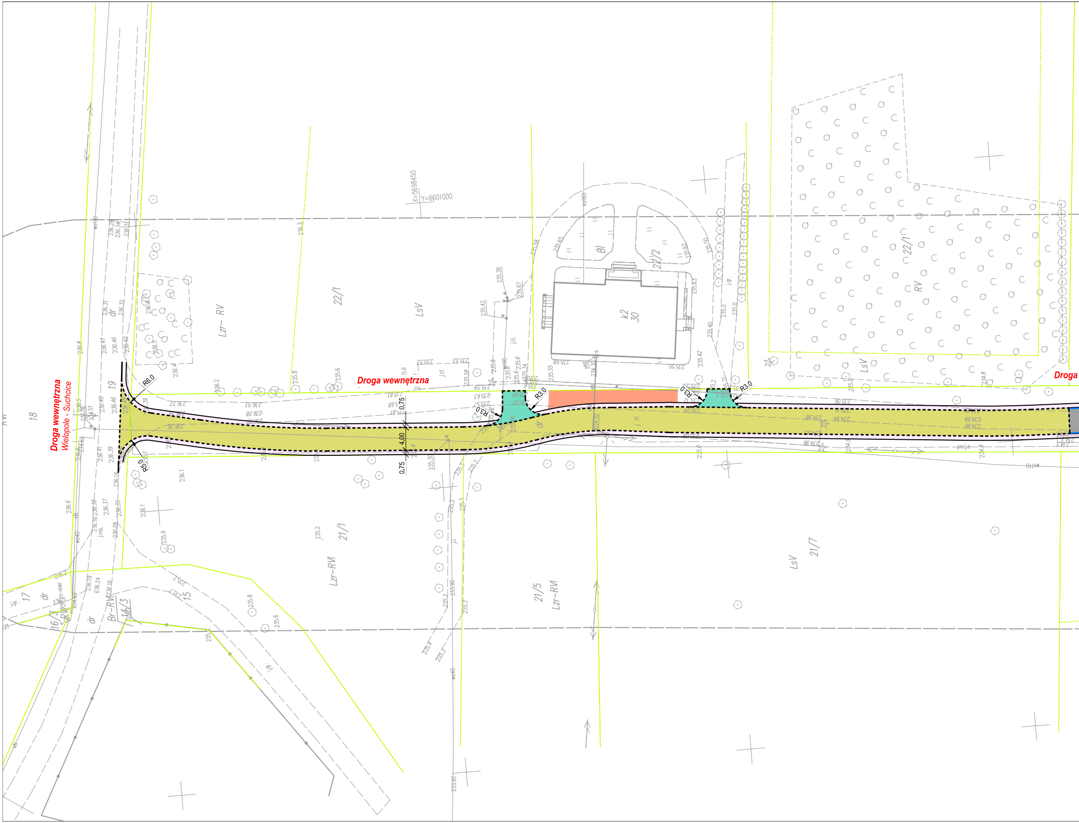
Droga wewnętrzna
Droga wewnętrzna
Wielopole - Suchcice
Droga
R6.0
R5.0
R3.0
R3.0
R3.0
R3.0
4.00
0.75
0.75
X=5698450
Y=6601000
22/1
22/2
22/1
21/1
21/5
21/7
18
19
17
15
16/3
14/3
LsV
LsV
LsV
Lzr-RV
Lzr-RVI
Lzr-RVI
Br-RVI
RV
RVI
dr
k2
30
Bi
ks160
wo40
wo110
j.gr.
j.tł.

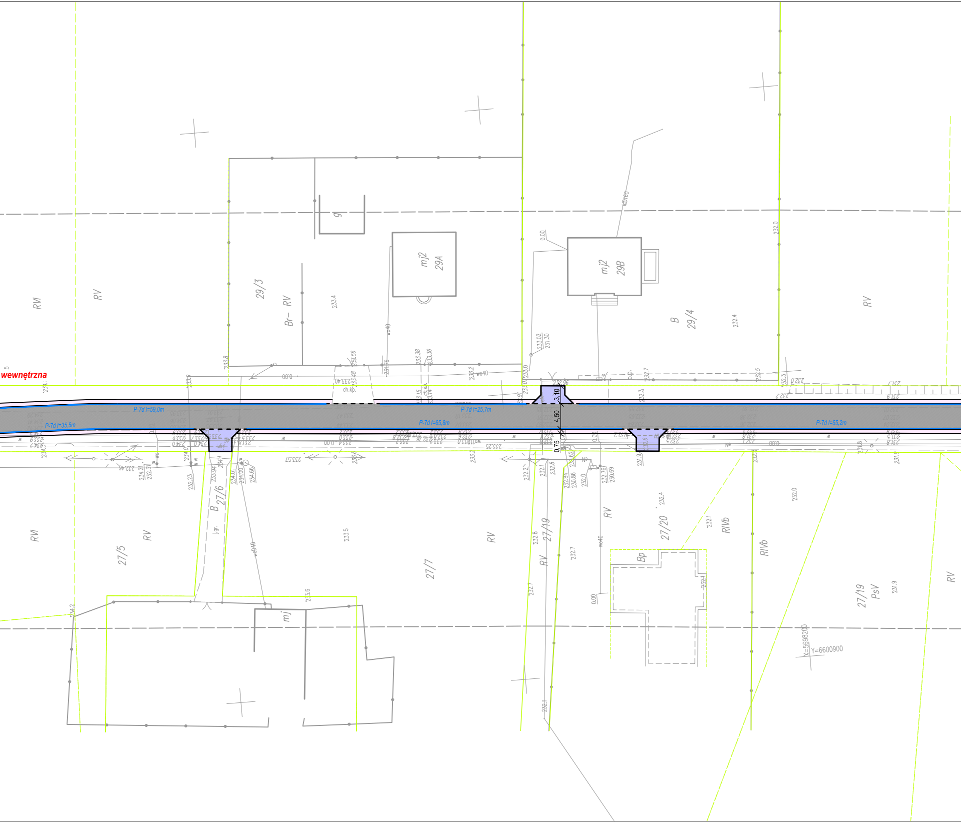
wewnętrzna
RVI
RV
29/3
Br- RV
g
mj2
29A
mj2
29B
kd160
B
29/4
RV
233.4
232.4
232.0
wo40
0.00
ch.kp.
P-7d l=59,0m
P-7d l=35,5m
P-7d l=65,8m
P-7d l=25,7m
P-7d l=55,2m
3.10
4.50
0.75
RVI
RV
27/5
B
27/6
j.gr.
we40
233.5
27/7
RV
mj
233.6
234.2
27/19
RV
RV
232.8
232.7
232.1
we40
27/20
232.4
Bp
RIVb
RIVb
232.1
232.0
27/19
PsV
231.9
RV
X=5698200
Y=6600900

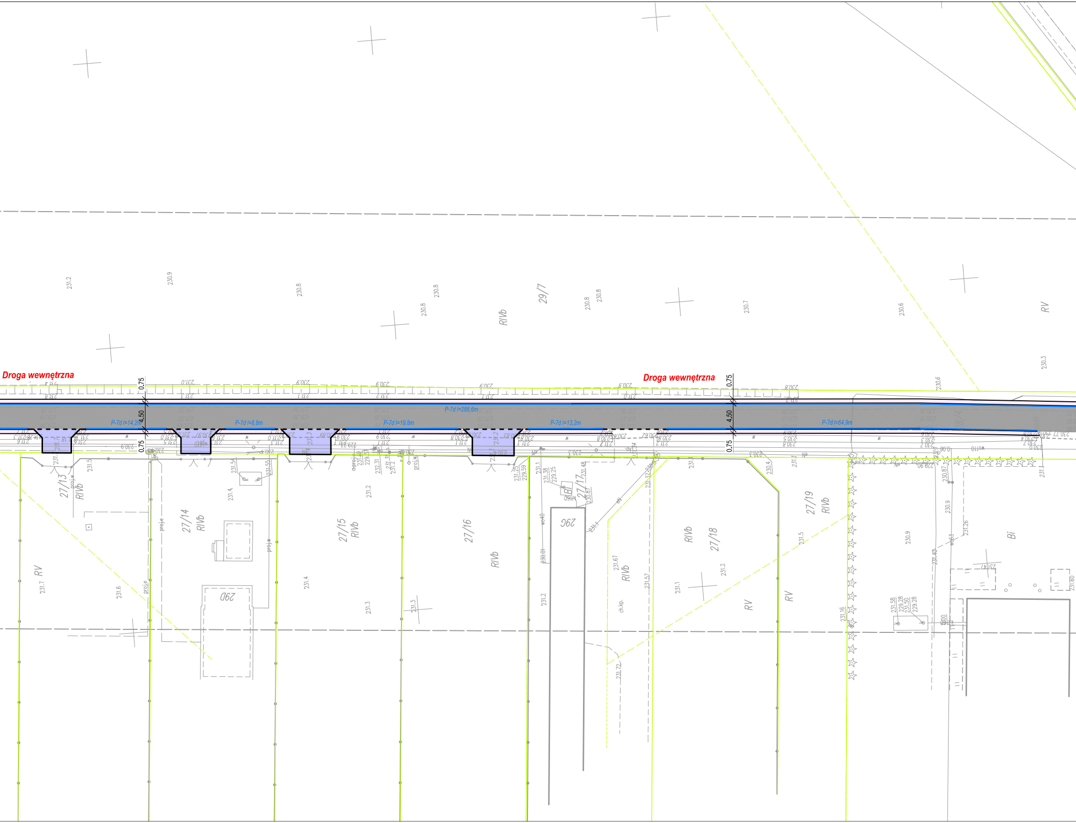
Droga wewnętrzna
Droga wewnętrzna
P-7d l=288,6m
P-7d l=14,2m
P-7d l=8,8m
P-7d l=19,8m
P-7d l=13,2m
P-7d l=64,9m
0.75
4.50
0.75
0.75
4.50
0.75
29/7
RIVb
RV
27/13
RIVb
27/14
RIVb
27/15
RIVb
27/16
RIVb
27/17
Bi
29C
27/18
RIVb
27/19
RIVb
RV
RV
RV
Bi
29D
ch.kp.
231.2
230.9
230.8
230.8
230.8
230.8
230.8
230.7
230.6
230.3
230.6
231.7
231.6
231.4
231.3
231.3
231.2
231.1
231.5
230.9
231.57
231.67
231.72

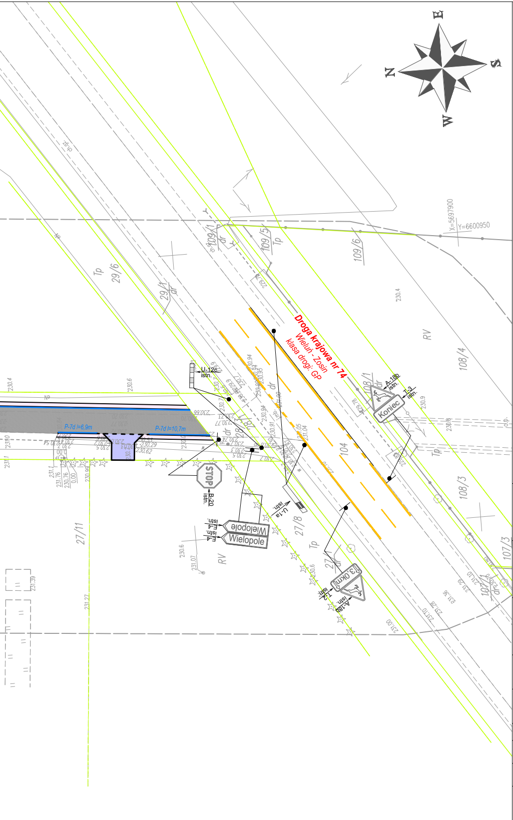

N
E
S
W
Droga krajowa nr 74
Wieluń - Zosin
klasa drogi: GP
X=5697900
Y=6600950
109/1
109/5
109/6
29/6
29/1
108/4
108/1
108/3
107/3
27/11
27/8
104
dr
Tp
RV
U-12c istn.
STOP
B-20 istn.
Wielopole
E-4 istn.
U-1a istn.
A-18b istn.
T-3 istn.
Koniec
(3 km)
P-7d l=6,9m
P-7d l=10,7m

LEGENDA:

▨ Projektowana nawierzchnia bitumiczna jezdni

▨ Projektowana nawierzchnia brukowcowa jezdni

▨ Projektowane pobocze z kruszywa

▨ Projektowana nawierzchnia zjazdów indywidualnych z betonowej kostki brukowej

▨ Projektowana nawierzchnia zjazdów indywidualnych z kostki granitowej

▨ Projektowane utwardzenie terenu kruszywem granitowym

— - - Projektowany układ drogowy

STOP B-20 istn. Istniejące oznakowanie pionowe

P-7d l=10,7m Projektowane oznakowanie poziome wykonane w techn. cienkowarstwowej

— Istniejące oznakowanie poziome

INWESTOR

GMINA BEŁCHATÓW
UL. KOŚCIUSZKI 13
97-400 BEŁCHATÓW

JEDNOSTKA PROJEKTOWA

PRACOWNIA
INŻYNIERII DROGOWEJ
Kamil Milczak, Adamów 28, 97-400 Bełchatów
tel: 608-459-485, pid.milczak@gmail.com

ZADANIE

PRZEBUDOWA DROGI WEWNĘTRZNEJ
W WIELOPOLU

NAZWA OPRACOWANIA

PROJEKT WYKONAWCZY
STAŁA ORGANIZACJA RUCHU

TYTUŁ RYSUNKU

STAŁA ORGANIZACJA RUCHU

FUNKCJA	IMIĘ I NAZWISKO NUMER UPRAWNIEŃ	BRANŻA	PODPIS
PROJEKTANT	inż. Kamil Milczak LOD/4060/PWOD/19	DROGOWA	
SPRAWDZAJĄCY			

DATA	SKALA	BRANŻA	NR RYS.
08.2022	**1 : 500**	**DROGOWA**	**02**