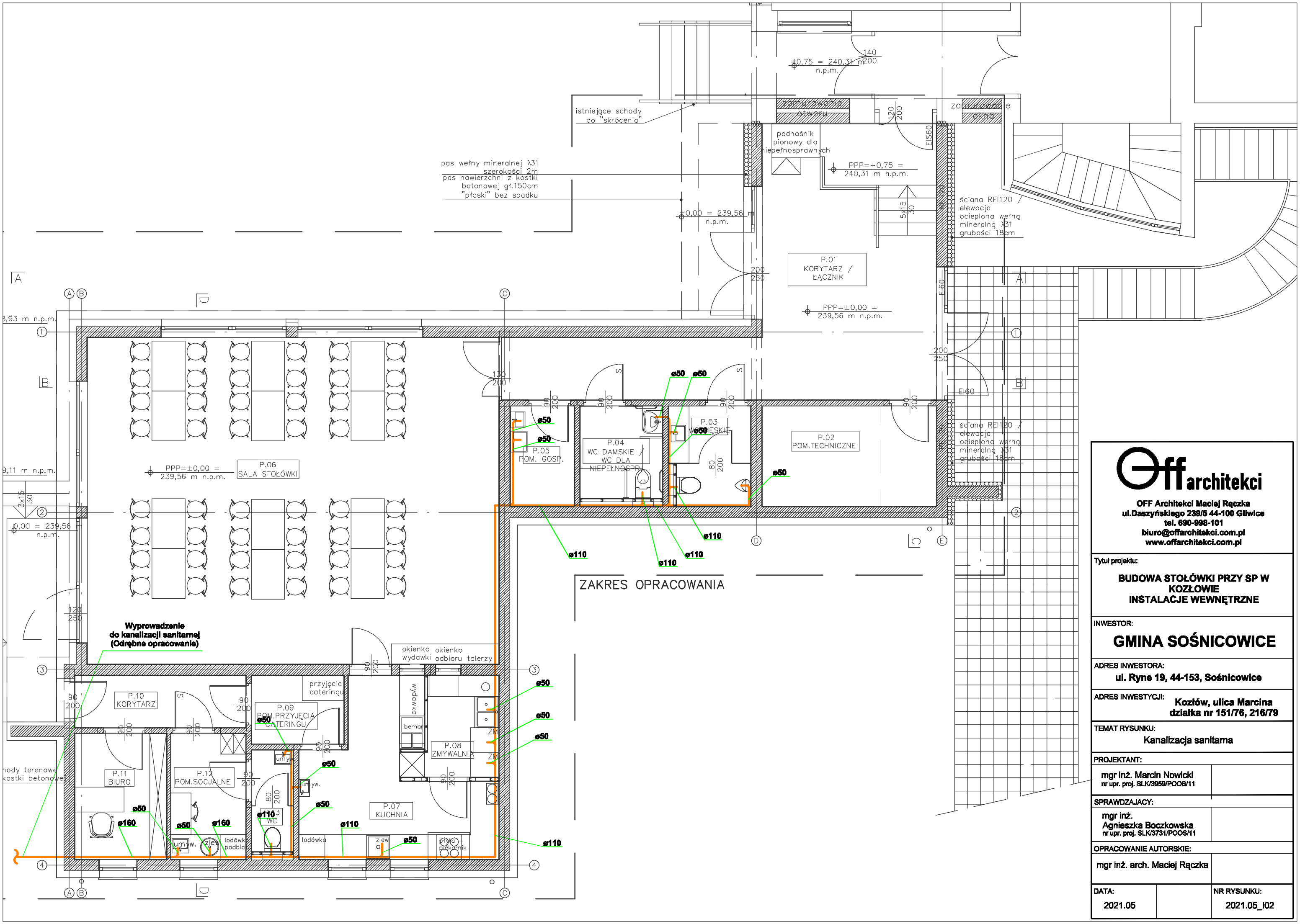

Off architekci

OFF Architekci Maciej Rączka
ul.Daszyńskiego 239/5 44-100 Gliwice
tel. 690-998-101
biuro@offarchitekci.com.pl
www.offarchitekci.com.pl

Tytuł projektu:

BUDOWA STOŁÓWKI PRZY SP W KOZŁOWIE INSTALACJE WEWNĘTRZNE

INWESTOR:

GMINA SOŚNICOWICE

ADRES INWESTORA:

ul. Ryne 19, 44-153, Sośnicowice

ADRES INWESTYCJI:

Kozłów, ulica Marcina działka nr 151/76, 216/79

TEMAT RYSUNKU:

Kanalizacja sanitarna

PROJEKTANT:

mgr inż. Marcin Nowicki
nr upr. proj. SLK/3959/POOS/11

SPRAWDZAJACY:

mgr inż. Agnieszka Boczkowska
nr upr. proj. SLK/3731/POOS/11

OPRACOWANIE AUTORSKIE:

mgr inż. arch. Maciej Rączka

DATA:	NR RYSUNKU:
2021.05	2021.05_I02