

Poz. 2.1. Nadproże

Wykonać 1 szt.

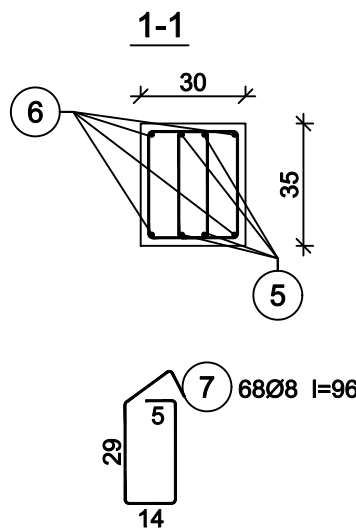
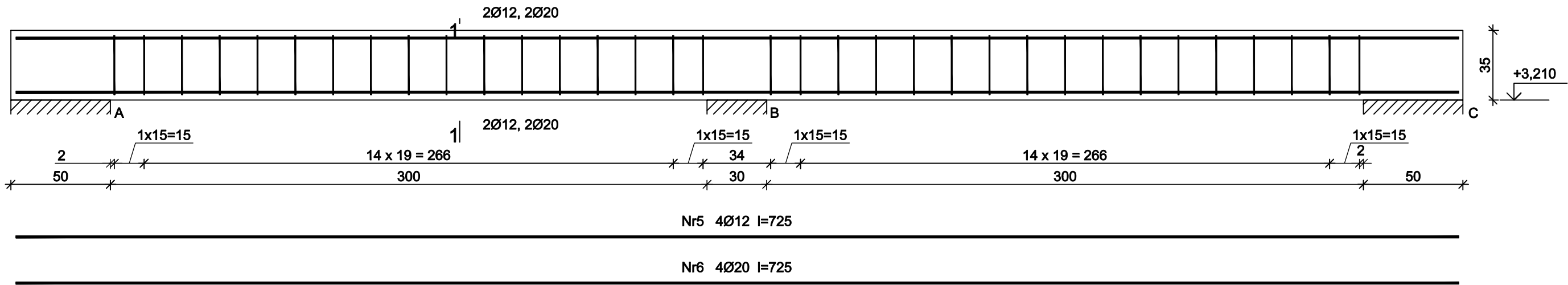

Poz. 2.2. Wieniec

Wykonać 1 szt.

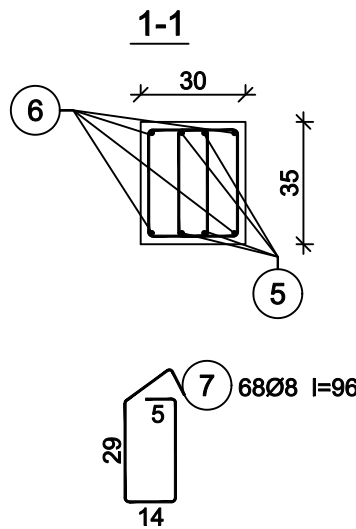
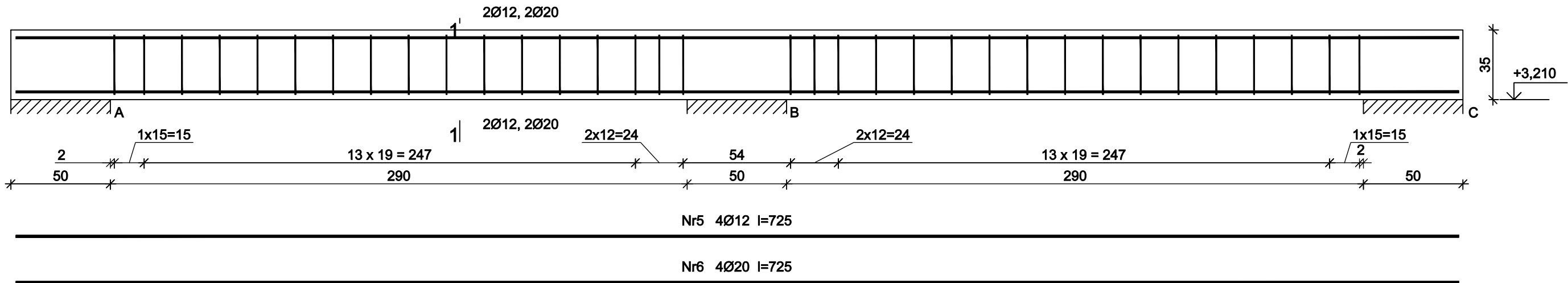

Poz. 2.3. Wieniec

Wykonać 1 szt.

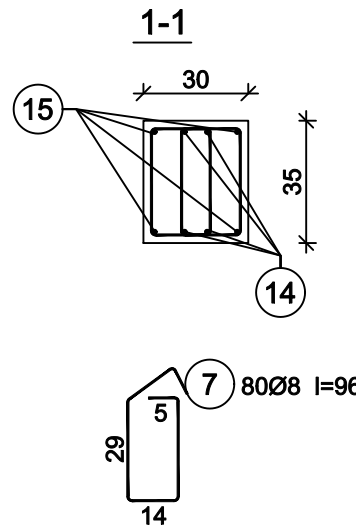
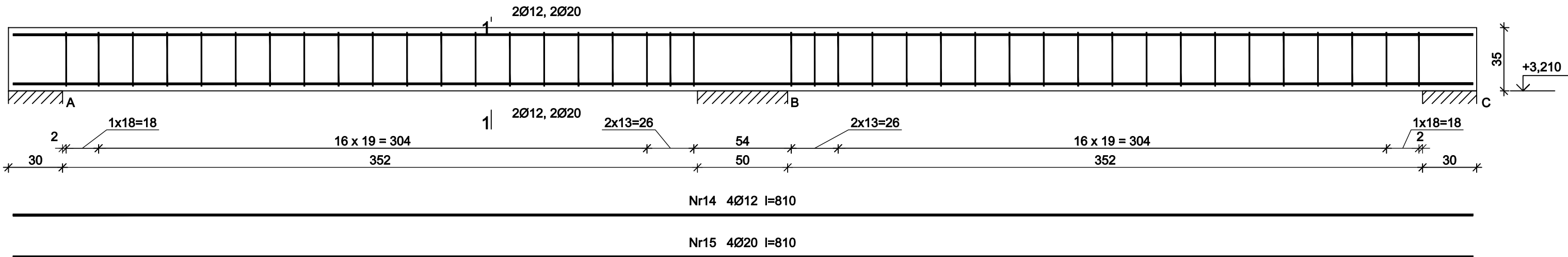

Poz. 2.4. Nadproże

Wykonać 1 szt.

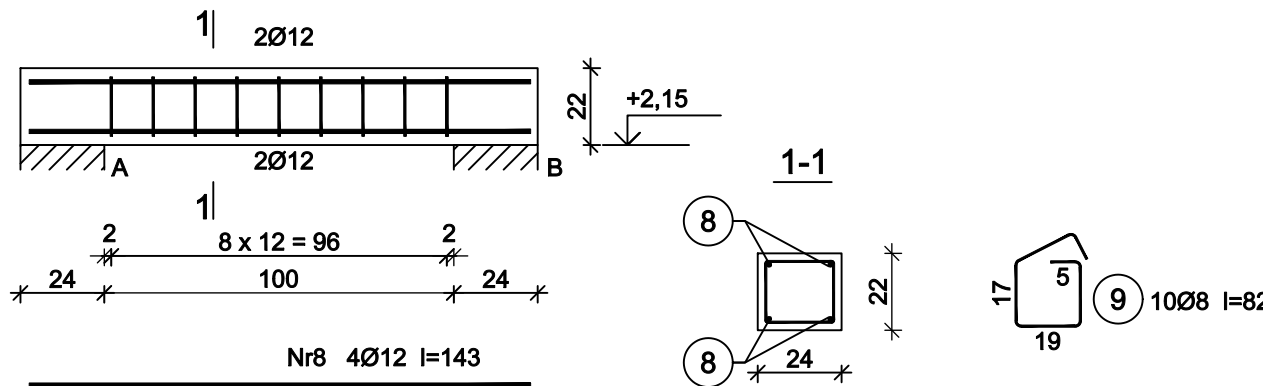

Beton C20/25 (B25)
Stal RB500
Otulina $c_{nom} = 25$ mm

UWAGI:
1. Poziom wieńców, nadproży zweryfikować w naturze, wg. rysunków architektonicznych

Projekt: ROZBUDOWA BUDYNKU STRAŻY POŻARNEJ					
Adres: BARCZEWO, gm. Barczewo, dz. nr.185/2					
Zakres: WIEŃCE, NADPROŻA 2.1 - 2.4				KONSTRUKCJA	
Skala: 1:20	oprac.	01.2024	mgr inż. Kinga Malinowska	Nr.upr.	Podpis
	proj.	01.2024	mgr inż. Sylwester Kukliński	WAM/0072/PWOK/06	Rysunek Nr.
					5