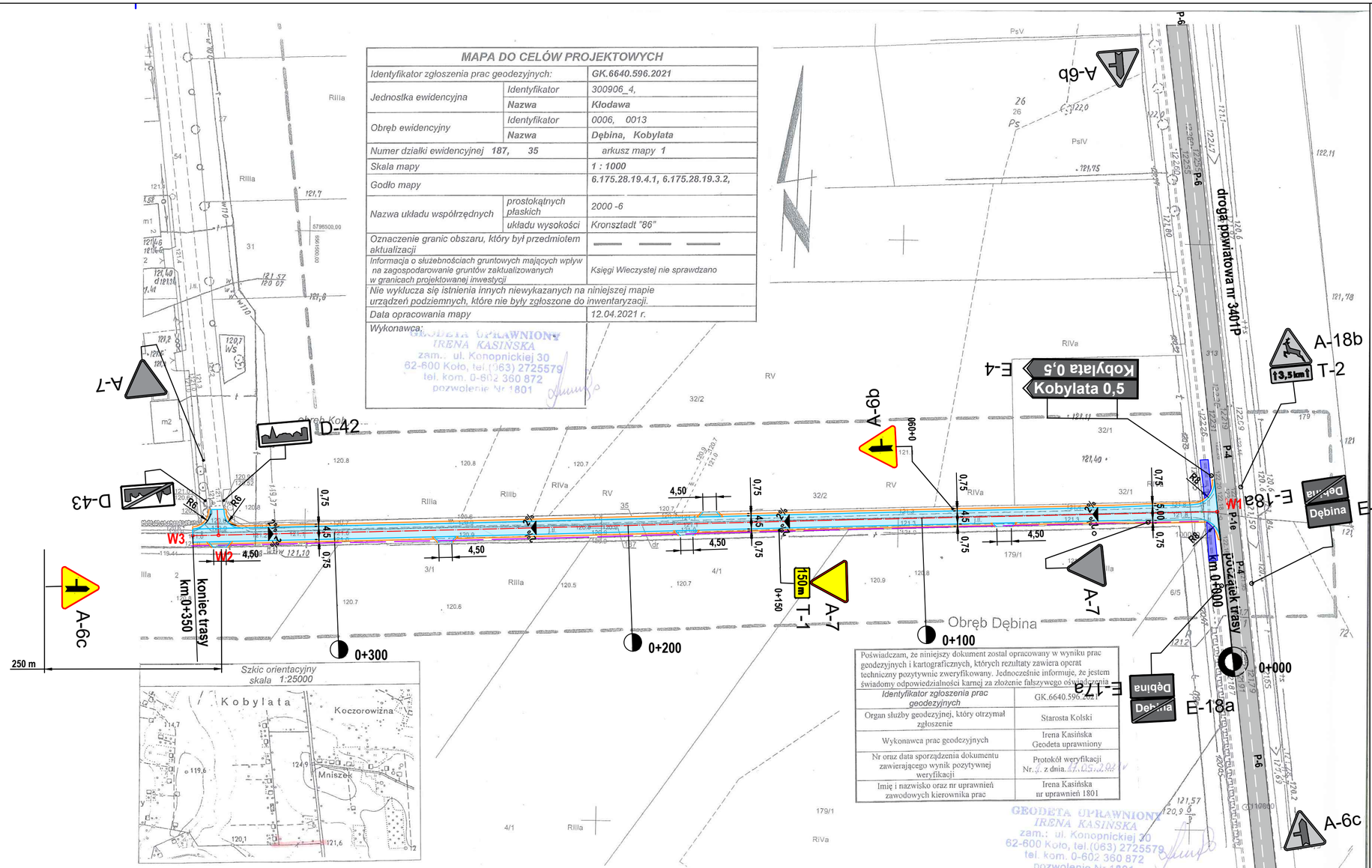

MAPA DO CELÓW PROJEKTOWYCH		
Identyfikator zgłoszenia prac geodezyjnych:		GK.6640.596.2021
Jednostka ewidencyjna	Identyfikator	300906_4,
	Nazwa	Kłodawa
Obręb ewidencyjny	Identyfikator	0006, 0013
	Nazwa	Dębina, Kobylata
Numer działki ewidencyjnej 187, 35		arkusz mapy 1
Skala mapy		1 : 1000
Godło mapy		6.175.28.19.4.1, 6.175.28.19.3.2,
Nazwa układu współrzędnych	prostokątnych płaskich	2000 -6
	układu wysokości	Kronsztadt "86"
Oznaczenie granic obszaru, który był przedmiotem aktualizacji		— — —
Informacja o służebnościach gruntowych mających wpływ na zagospodarowanie gruntów zaktualizowanych w granicach projektowanej inwestycji		Księgi Wieczystej nie sprawdzano
Nie wyklucza się istnienia innych niewykazanych na niniejszej mapie urządzeń podziemnych, które nie były zgłoszone do inwentaryzacji.		
Data opracowania mapy		12.04.2021 r.
Wykonawca:		

GEODETA UPRAWNIONY
IRENA KASIŃSKA
zam.: ul. Konopnickiej 30
62-600 Koło, tel.(063) 2725579
tel. kom. 0-602 360 872
pozwolenie Nr 1801

Poświadczam, że niniejszy dokument został opracowany w wyniku prac geodezyjnych i kartograficznych, których rezultaty zawiera operat techniczny pozytywnie zweryfikowany. Jednocześnie informuje, że jestem świadomy odpowiedzialności karnej za złożenie fałszywego oświadczenia

Identyfikator zgłoszenia prac geodezyjnych	GK.6640.596.2021
Organ służby geodezyjnej, który otrzymał zgłoszenie	Starosta Kolski
Wykonawca prac geodezyjnych	Irena Kasińska Geodeta uprawniony
Nr oraz data sporządzenia dokumentu zawierającego wynik pozytywnej weryfikacji	Protokół weryfikacji Nr. 7 z dnia 17.05.2021
Imię i nazwisko oraz nr uprawnień zawodowych kierownika prac	Irena Kasińska nr uprawnień 1801

GEODETA UPRAWNIONY
IRENA KASIŃSKA
zam.: ul. Konopnickiej 30
62-600 Koło, tel.(063) 2725579
tel. kom. 0-602 360 872
pozwolenie Nr 1801

LEGENDA:

- nawierzchnia jezdni z betonu asfaltowego
- pobocza kamienne
- W1; W2 ... wierzchołki trasy
- oś
- A-18b istniejące oznakowanie pionowe
- istniejące oznakowanie poziome
- A-6b projektowane oznakowanie pionowe

JEDNOSTKA PROJEKTOWA		
PROJEKTOWANIE I BUDOWA DRÓG **Hieronim Maciejewski** **Cisew 21A, 62-700 Turek**		
Stadium	PROJEKT STAŁEJ ORGANIZACJI RUCHU	
Temat	Przebudowa drogi gminnej na odcinku od dr. powiatowej nr 3401P do dr. wewnętrznej w m. Kobylata	
Tytuł rysunku	PLAN SYTUACYJNY	
Branża	DROGOWA kod PCV 45233140-2	
Stanowisko	imię i nazwisko	Podpis
Projektant	Hieronim Maciejewski	
Nr. uprawnień	WKP/0240/ZOOD/06	
Data opracowania	Skala	Nr. rysunku
12.2021	1: 1000	2