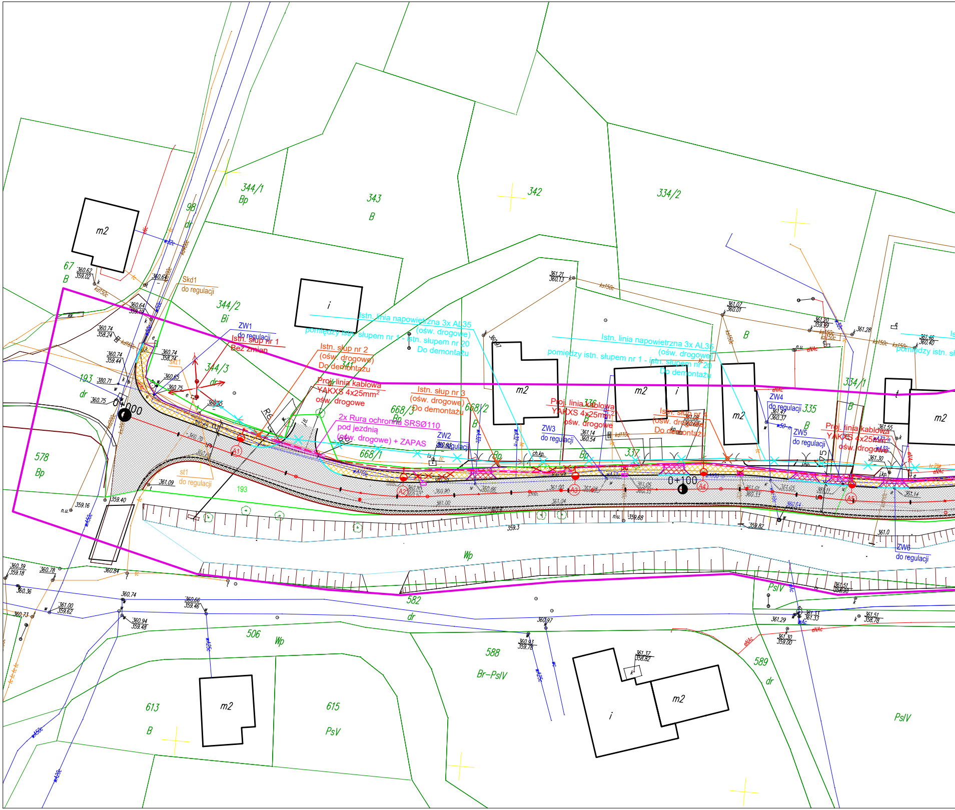
Istn. linia napowietrzna 3x AL35
(ośw. drogowe)
pomiędzy istn. słupem nr 1 - istn. słupem nr 20
Do demontażu
Istn. słup nr 1
Bez zmian
Istn. słup nr 2
(ośw. drogowe)
Do demontażu
Istn. słup nr 3
(ośw. drogowe)
Do demontażu
Istn. słup nr 4
(ośw. drogowe)
Do demontażu
Proj. linia kablowa
YAKXS 4x25mm²
ośw. drogowe
2x Rura ochronna SRSØ110
pod jezdnią
(ośw. drogowe) + ZAPAS
ZW1
do regulacji
ZW2
do regulacji
ZW3
do regulacji
ZW4
do regulacji
ZW5
do regulacji
ZW6
do regulacji
Skd1
do regulacji
st1
do regulacji
A1
A2
A3
A4
A5
0+000
0+100
m2
i
t
344/1
Bp
343
B
342
334/2
98
dr
67
B
344/2
Bi
344/3
dr
341
668/3
Bp
668/2
B
668/1
336
B
337
Bp
335
B
334/1
B
193
dr
578
Bp
193
582
dr
Wp
506
Wp
588
Br-PsIV
589
dr
PsIV
613
B
615
PsV
PsIV
360.62
359.02
360.64
360.74
358.24
360.74
359.44
360.71
360.75
360.65
361.09
359.40
359.16
n.u.
360.39
359.18
360.78
360.36
360.84
360.73
361.00
359.62
360.74
360.66
359.46
360.94
359.48
361.21
360.13
361.07
360.01
361.20
359.99
361.28
361.46
360.40
361.47
360.37
361.14
360.54
361.08
360.68
361.55
361.30
360.97
360.93
359.78
361.37
358.82
361.29
361.33
361.30
359.00
361.51
358.78
360.51
358.90
359.68
359.82
359.3
361.0
ks150c
kd110c
w50
eNAc
ch.kp.
j.kp.

## Mapa do celów projektowych

| | | |
|---|---|---|
| Oznaczenie kancelaryjne zgłoszenia pracy geodezyjnej | | **GK.6640.2980.2020.KG16** |
| Data wykonania | | **28.01.2021 r.** |
| Nazwa miejscowości | | **Kudowa-Zdrój** |
| Jednostka ewidencyjna | Identyfikator | **020803_1** |
| | Nazwa | **Kudowa-Zdrój** |
| Obręb ewidencyjny | Identyfikator | **0008** |
| | Nazwa | **Słone** |
| Skala mapy | | **1 : 500** |
| Nazwa układu współrzędnych | prostokątnych płaskich | **PL-ETRF2000 - południk 18** |
| | wysokościowy | **PL-EVRF2007-NH** |
| Arkusz mapy zasadniczej | | **6.134.5.22.1.4, 6.134.5.22.1.3, 6.134.5.22.3.1, 6.134.5.21.4.2** |
| Działki ewidencyjne | | **161** |
| Uwagi:<br>Nie wyklucza się istnienia w terenie innych nie wykazanych na niniejszej mapie urządzeń podziemnych, które nie były zgłoszone do inwentaryzacji.<br>Informacje o służebnościach gruntowych mających wpływ na zagospodarowanie gruntów, zlokalizowanych w granicach projektowanej inwestycji - **nie badano.** | | GEODETA UPRAWNIONY<br>mgr inż. Radosław Sobczyk<br>Świadectwo Głównego Geodety Kraju<br>Nr 20178 z dn. 25.10.2008 r. |
| | | **Arkusz 1/3** |

Poświadczam, że niniejszy do
geodezyjnych i kartograficz
techniczny pozytywnie zweryfik

Identyfikator zgłoszenia prac geod

Organ służby geodezyjnej, który o
zgłoszenie

Wykonawca prac geodezyjn

Nr i data sporządzenia dokum
zawierającego wynik pozytywnej w

Imię, nazwisko oraz nr uprawnień z
kierownika prac geodezyjn

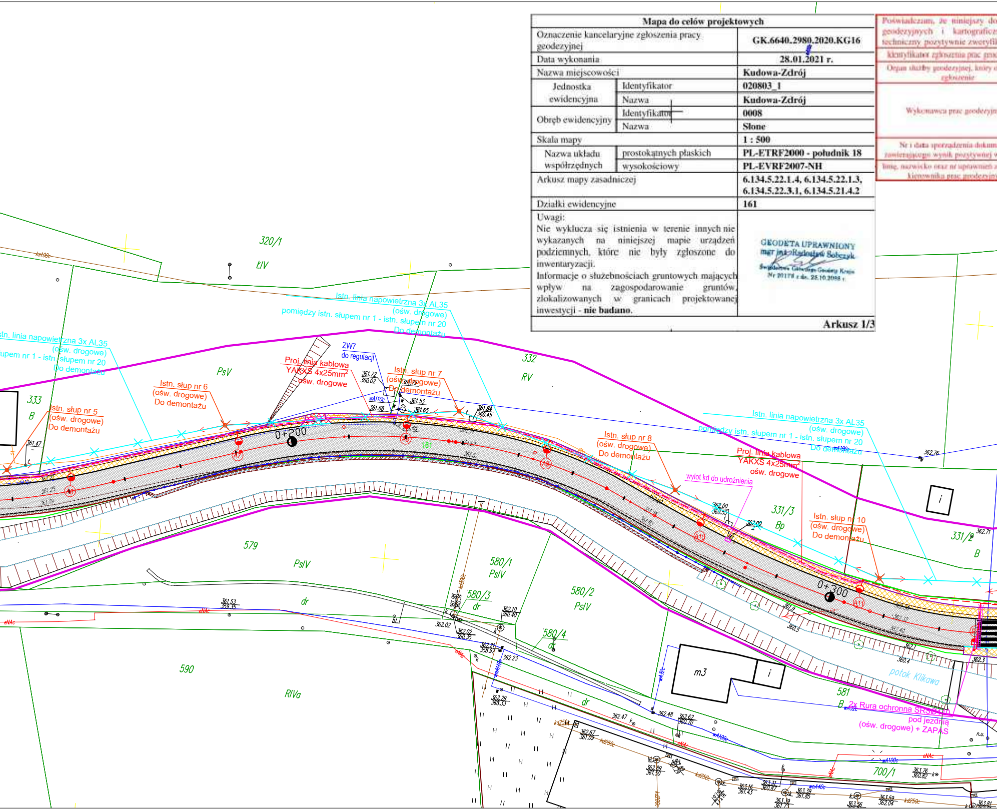
320/1
ŁIV
ks100c
Istn. linia napowietrzna 3x AL35
(ośw. drogowe)
pomiędzy istn. słupem nr 1 - istn. słupem nr 20
Do demontażu
PsV
332
RV
333
B
Istn. słup nr 5
(ośw. drogowe)
Do demontażu
Istn. słup nr 6
(ośw. drogowe)
Do demontażu
Proj. linia kablowa
YAKXS 4x25mm2
ośw. drogowe
ZW7
do regulacji
Istn. słup nr 7
(ośw. drogowe)
Do demontażu
0+200
161
Istn. słup nr 8
(ośw. drogowe)
Do demontażu
wylot kd do udrożnienia
331/3
Bp
Istn. słup nr 10
(ośw. drogowe)
Do demontażu
331/2
B
0+300
A6
A7
A8
A9
A10
A11
579
PsIV
580/1
PsIV
580/2
PsIV
580/3
dr
580/4
dr
590
RIVa
dr
m3
i
581
B
potok Klikawa
2x Rura ochronna SRS110
pod jezdnią
(ośw. drogowe) + ZAPAS
700/1
eNAc
wA100c
kd250c
woA40c
wA32c
n.u.

| | |
|---|---|
| kument został opracowany w wyniku pra<br>nych, których rezultaty zawiera opera<br>kowany. | |
| dezyjnych | GK.6640.2980.2020 |
| terymał | Starosta Kłodzki |
| ych | Usługi Geodezyjne i Kartograficzne<br>GEO MAPPING<br>Radosław Sobczyk<br>ul. Kłodzka 32/5<br>57-540 Lądek Zdrój<br>883-190-10-48 |
| entu<br>weryfikacji | Protokół weryfikacji nr 1<br>z dnia 09.02.2021 |
| uprawnionych<br>ch | Radosław Sobczyk<br>20176 |

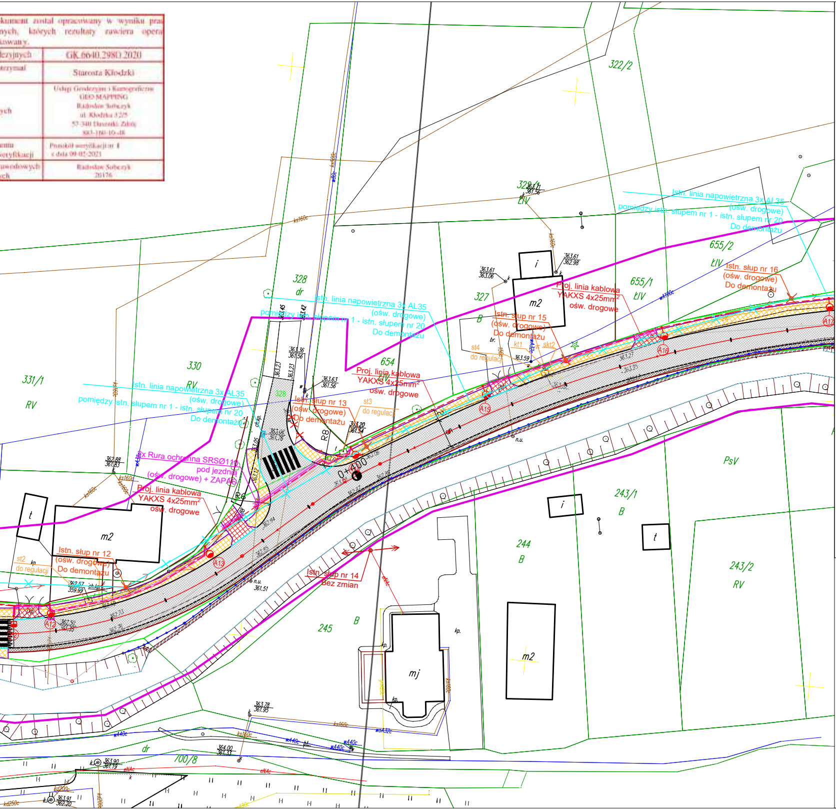

322/2
328/1
ŁIV
363.71
361.56
Istn. linia napowietrzna 3x AL35
(ośw. drogowe)
pomiędzy istn. słupem nr 1 - istn. słupem nr 20
Do demontażu
655/2
ŁIV
Istn. słup nr 16
(ośw. drogowe)
Do demontażu
655/1
ŁIV
Proj. linia kablowa
YAKXS 4x25mm²
ośw. drogowe
m2
i
327
B
Istn. słup nr 15
(ośw. drogowe)
Do demontażu
st4
do regulacji
kt1
skt2
328
dr
Istn. linia napowietrzna 3x AL35
(ośw. drogowe)
pomiędzy istn. słupem nr 1 - istn. słupem nr 20
Do demontażu
654
ŁIV
Proj. linia kablowa
YAKXS 4x25mm²
ośw. drogowe
330
RV
331/1
RV
Istn. linia napowietrzna 3x AL35
(ośw. drogowe)
pomiędzy istn. słupem nr 1 - istn. słupem nr 20
Do demontażu
Istn. słup nr 13
(ośw. drogowe)
Do demontażu
st3
do regulacji
R8
0+400
A12
A13
A15
A16
A17
2x Rura ochronna SRSØ110
pod jezdnią
(ośw. drogowe) + ZAPAS
Proj. linia kablowa
YAKXS 4x25mm²
ośw. drogowe
t
m2
Istn. słup nr 12
(ośw. drogowe)
Do demontażu
st2
do regulacji
Istn. słup nr 14
Bez zmian
PsV
243/1
B
i
t
244
B
243/2
RV
245
B
mj
m2
dr
700/8

LEGENDA

- ▨ -
- ▨ -
- ▨ -
- ▨ -
- ▨ -
- ▨ -
- ― -
- ― -
- ― -
- - - -
- ― -
- ― -
- ― -
- ― -
- ▭ -
- ▭ -
- ▭ -
- ☒ -

Oznaczenia:
ZW1 zasuwa wodociągow
Skd1 Studnia kd

projektowany chodnik z kostki bet. szarej
projektowana jezdnia bitumiczna
projektowane pobocze z kruszywa
projektowana nawierzchnia z kostki bet. czerwonej
nawiązanie do istniejących zjazdów wg odrębnego opracowania
odtworzenie nawierzchni bitumicznej
projektowane pobocze
projektowany krawężnik najazdowy
projektowany krawężnik betonowy
projektowana krawędź jezdni
projektowane obrzeże betonowe
istniejące bariery energochłonne
lokalizacja przestawionego ogrodzenia
projektowany przykanalik
proj. wpust deszczowy
proj. wpust podkrawężnikowy
istniejący wpust do pozostawienia
istniejący wpust do przestawienia

| | | |
|---|---|---|
| ←∘→ | - | istniejący słup elektroenergetyczny nn |
| ←∘→ | - | projektowany słup elektroenergetyczny nn |
| ✕ | - | istn. słup elektroenergetyczny nn do demontażu |
| ✕ | - | istn. słup oświetlenia drogowego do demontażu (WG ODRĘBNEGO OPRACOWANIA) |
| — | - | istniejąca linia napowietrzna nn |
| — | - | projektowana linia napowietrzna nn |
| —✕— | - | istn. linia napowietrzna nn do demontażu (WG ODRĘBNEGO OPRACOWANIA) |
| — | - | istn./proj. przyłącze napowietrzne nn |
| — | - | istniejąca linia kablowa nn |
| – – – | - | projektowana linia kablowa nn |
| – – – | - | projektowana linia kablowa nn - ośw. drogowe |
| ≍ | - | proj. rura ochronna RHDPE Ø110mm typu SRS - niebieska pod jezdnią/wjazdem/chodnikiem i przy zbliżeniach/skrzyżowaniach z innymi sieciami |
| —✕—✕— | - | istniejąca linia kablowa nn do demontażu |
| Ⓐ | - | projektowany słup oświetleniowy z oprawą drogową, h=5,0m z wysięgnikiem 1,0m |
| Ⓟ | - | projektowany słup oświetleniowy z oprawą doświetlającą przejście dla pieszych |

* Numeracja słupów elektroenergetycznych nie jest numeracją rzeczywistą i została przyjęta tylko na potrzeby projektu.

ra st1 studnia teletechniczna skt1 szafka teletechniczna
kt1 komin teletechniczny

NOVA–PROJECT
ul. Parkowa 25/70B
51-616 WROCŁAW

INWESTOR
GMINA Kudowa Zdrój
ul. Zdrojowa 24
57-350 Kudowa-Zdrój

| | | | | |
|---|---|---|---|---|
| Tytuł projektu: | Przebudowa fragmentu ul. Słone oraz fragmentu ul. Nad Potokiem w Kudowie-Zdroju - etap 2 | | | Stadium: PB |
| Nazwa i adres obiektu budowlanego: | ul. Słone, Nad Potokiem Kudowa-Zdrój | | | Branża: DROGOWA<br>ELEKTROENERGET. |
| Nazwa rys.: | PROJEKT ZAGOSPODAROWANIA TERENU | | | Kod archiwalny 425<br>Data: luty 2021 |
| Funkcja | Imię i nazwisko | Specjalność i nr uprawnień | Podpis | Skala: 1:500 |
| Projektant br. drogowa | dr inż. Maciej Wdowiak | 5207/99/u konst.-bud. bez ograniczeń | | Nr rys.: 2.1 |
| Sprawdzający br. drogowa | mgr inż. Tomasz Płonka | 130/DOŚ/03 drogowa bez ograniczeń | | |
| Projektant br. elektroenerget. | mgr inż. Mateusz Kaspura | DOŚ/0376/PWBE/16 inst. elektr. bez ograniczeń | | |
| Sprawdzający br. elektroenerget. | mgr inż. Aleksandra Klimczak - Kaspura | DOŚ/0237/PWBE/19 inst. elektr. bez ograniczeń | | |