MAPA DO CELÓW PROJEKTOWYCH

SKALA 1:500

Oznaczenie kancelaryjne zgłoszenia pracy geodezyjnej		G.6642.678.2022
Nazwa miejscowości		*Trasa Troszyn -Chszczony - Chrostowo - Wysocarz - Sawały - Żmijewek Mans - Żmijewo Zagroby -Milewo Tosie - Piski - Tyszki Nadbory*
Jednostka ewidencyjna	identyfikator	*141511_2 141503_2*
	nazwa	*Troszyn Czerwin*
Obręb ewidencyjny	identyfikator	*141511_2.0033 141511_2.0006 141511_2.0005 141511_2.0035 141511_2.0030 141511_2.0040 141511_2.0039 141511_2.0021 141503_2.0024 141503_2.0035*
	nazwa	*Troszyn Chszczony Chrostowo Wysocarz Sawały Żmijewek Mans Żmijewek Zagroby Milewo Tosie Piski Tyszki Nadbory*
Nazwa układu współrzędnych	prostokątnych płaskich	*2000/7*
	układu wysokości	*PL-EVRF2007-NH*
Numer godła mapy		*7.191.27.11.2.1...2.2, ...2.4, ...4.2 7.191.27.12.3.1, ...12.3.3, ...17.1.1, ...17.1.2, ...17.1.3, ...17.1.4, ...17.3.2, ...17.3.4, ...17.4.3, ...22.2.1, ...22.2.3, ...22.2.4, ...22.4.2, ...23.3.1, ...23.3.3, 7.190.27.03.1.1, ...03.1.2, ...03.1.4, ...03.2.3, ...03.2.4, ...04.1.3, ...04.1.4, ...04.3.2, ...04.4.1, ...04.4.2, ...05.3.1, ...05.3.2, ...05.4.1, ...05.4.3, ...05.4.4, ...10.2.2 7.190.28.01.3.3, ...06.1.1, ...06.1.2, ...06.2.1, ...06.2.2, ...07.1.1, ...07.1.3, ...07.1.4, ...07.3.2, ...07.2.3, ...07.4.1, ...07.4.2, ...07.4.4, ...08.3.3, ...08.3.4, ...13.1.2, ...08.4.3, ...08.4.4*
Data opracowania mapy		*09.11.2023*
Oznaczenie granic obszaru, który był przedmiotem aktualizacji		
Oznaczenie informacji o służebności gruntowych mających wpływ na zagospodarowanie gruntów, zlokalizowanych w granicach projektowanej inwestycji		Nie badano
Oznaczenie i symbol konturu użytku gruntowego, który nie jest ujawniony w bazie danych ewidencji gruntów i budynków		brak

dokładność punktów granicznych pozwala na projektowanie budynków w odległości mniejszej lub równej 4 m od granicy działki ewidencyjnej bądź innych obiektów budowlanych w odległości mniejszej lub równej 3 m od granicy działki ewidencyjnej, /zgodność z art. 31 Rozporządzenia Ministra Rozwoju z dnia 18.08.2020 roku w sprawie standardów technicznych ..../

Arkusz 6 (15)

USŁUGI GEODEZYJNE
Grzegorz Terlikowski
07-410 Ostrołęka, ul. Geodetów 8
NIP 758-103-40-25, REGON 142832727
kom. 606 948 241

GEODETA UPRAWNIONY
Upr. Nr 18429
mgr inż. Grzegorz Terlikowski
07-410 Ostrołęka, ul. Geodetów 8
tel. 29 767 41 41, kom. 606 948 241

Nazwa/imię i nazwisko wykonawcy oraz podpis osoby reprezentującej wykonawcę	Imię i nazwisko, nr uprawnień oraz podpis geodety uprawnionego, który opracowywał mapę

Poświadczam, że niniejszy dokument zcstał opracowany w wyniku prac geodezyjnych i kartograficznych, których rezultaty zawiera operat techniczny pozytywnie zweryfikowany. Jednocześnie informuję, że jestem świadomy odpowiedzialności karnej za złożenie fałszywego oświadczenia.

Identyfikator zgłoszenia prac geodezyjnych	G.6642.678.2022
Organ służby geodezyjnej, który otrzymał zgłoszenie	Starosta Ostrołęcki
Wykonawca prac geodezyjnych	Usługi Geodezyjne Grzegorz Terlikowski
Nr oraz data sporządzenia dokumentu zawierającego wyniki pozytywnej weryfikacji	G.6642.678.2022_1 13.12.2023
Imię i nazwisko oraz nr uprawnień zawodowych kierownika prac	Grzegorz Terlikowski Nr uprawnień 18429

GEODETA UPRAWNIONY
Upr. Nr 18429
mgr inż. Grzegorz Terlikowski
07-410 Ostrołęka, ul. Geodetów 8
tel. 29 767 41 41, kom. 606 948 24

ORIENTACJA

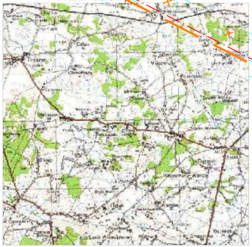

Skala 1 : 50000

UKŁAD ARKUSZY

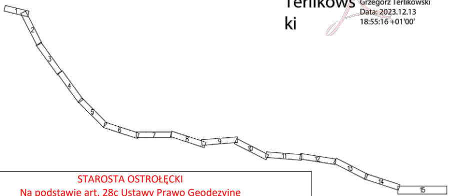
1
2
3
4
5
6
7
8
9
10
11
12
13
14
15

Grzegorz Terlikowski
Elektronicznie podpisany przez Grzegorz Terlikowski
Data: 2023.12.13 18:55:16 +01'00'

STAROSTA OSTROŁĘCKI
Na podstawie art. 28c Ustawy Prawo Geodezyjne
I Kartograficzne
informuje, że niniejsza dokumentacja dotycząca:
sieci kanalizacyjnej, telekomunikacyjnej, elektroenergetycznej
W obr. Troszyn, Chrzczony, Chrostowo, Piski gm. Troszyn, Czerwin
była przedmiotem narady koordynacyjnej zakończonej
w dniu 29.02.2024 przeprowadzonej za pomocą
środków komunikacji elektronicznej
Znak sprawy: G.6630.22.2024

Przewodniczący Narady Koordynacyjnej
Z up. Starosty
Natalia Bogdanowska
Dyrektor Wydziału Geodezji

Signed by / Podpisano przez:
Natalia Bogdanowska
Date / Data: 2024-02-29 10:23

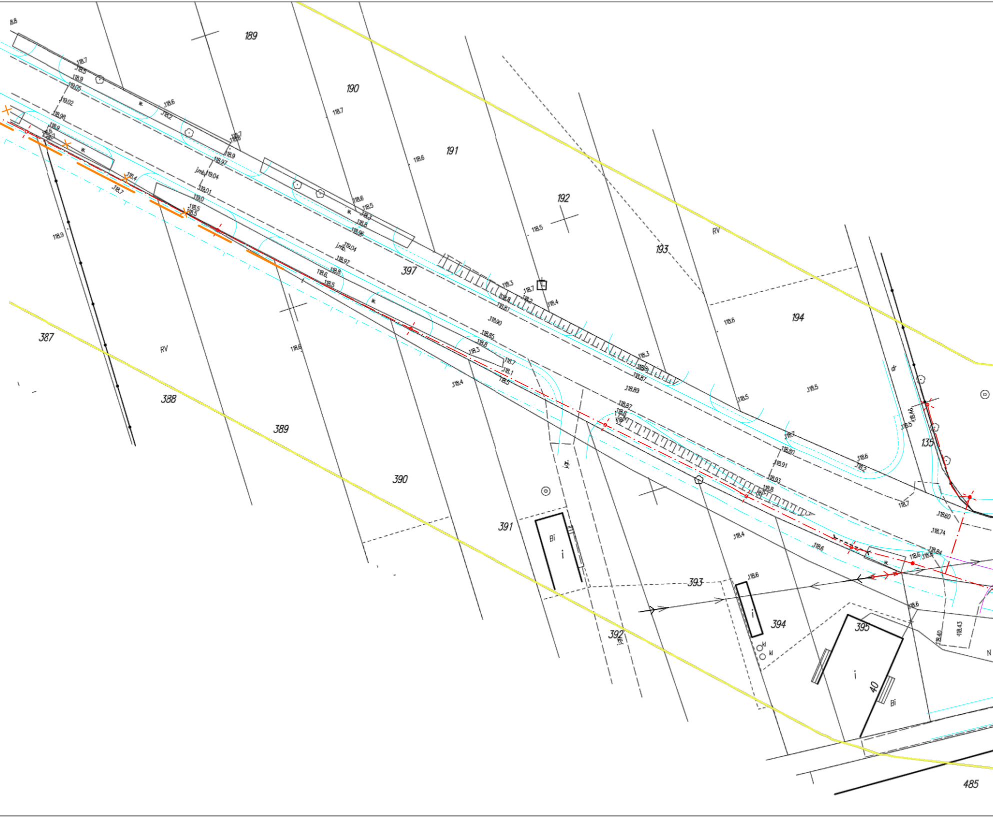
189
190
191
192
193
194
135
387
388
389
390
391
392
393
394
395
397
485
RV
RV
40
Bi
Bi
i
i
i
j.gr.
dr
j.mb.
w.
kl
N
118.7
118.6
118.5
118.4
118.3
118.9
119.05
119.02
118.98
119.04
119.01
118.97
118.96
118.90
118.89
118.87
118.85
118.81
118.80
118.91
118.93
118.60
118.74
118.84
118.46
118.43
118.40

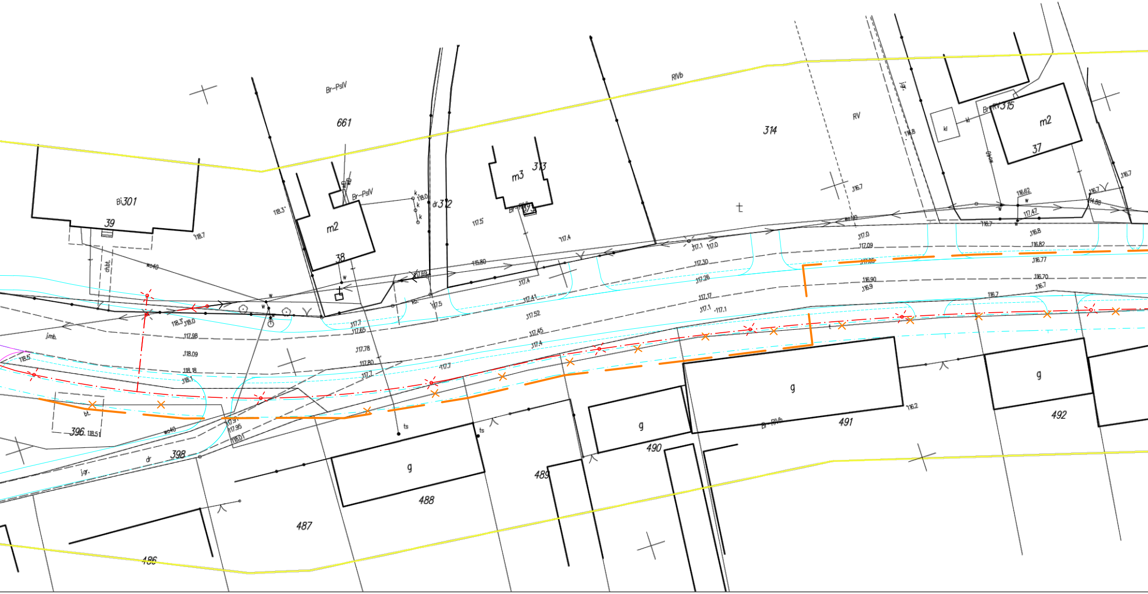

Br-PsIV
661
RIVb
314
RV
Br-RV
315
m2
37
kl
j.gr.
Bi
301
39
m2
38
Br-PsIV
dr
312
m3
313
Br-RIVb
dr.bt.
wo40
j.mb.
bt.
396
398
dr
j.gr.
wo40
kb.
ts
ts
g
488
487
486
489
g
490
g
491
Br-RIVb
g
492
118.3
118.7
117.5
117.4
118.0
115.80
117.69
117.5
117.4
117.41
117.52
117.45
117.4
117.7
117.65
117.78
117.80
117.7
117.7
118.3
118.0
117.98
118.09
118.18
118.1
118.5
118.51
117.91
117.95
118.01
117.1
117.0
117.30
117.26
117.17
117.1
117.1
117.0
117.09
117.05
116.90
116.9
116.7
116.8
116.62
117.47
116.8
116.82
116.77
116.70
116.7
116.7
116.7
116.88
116.7
116.2

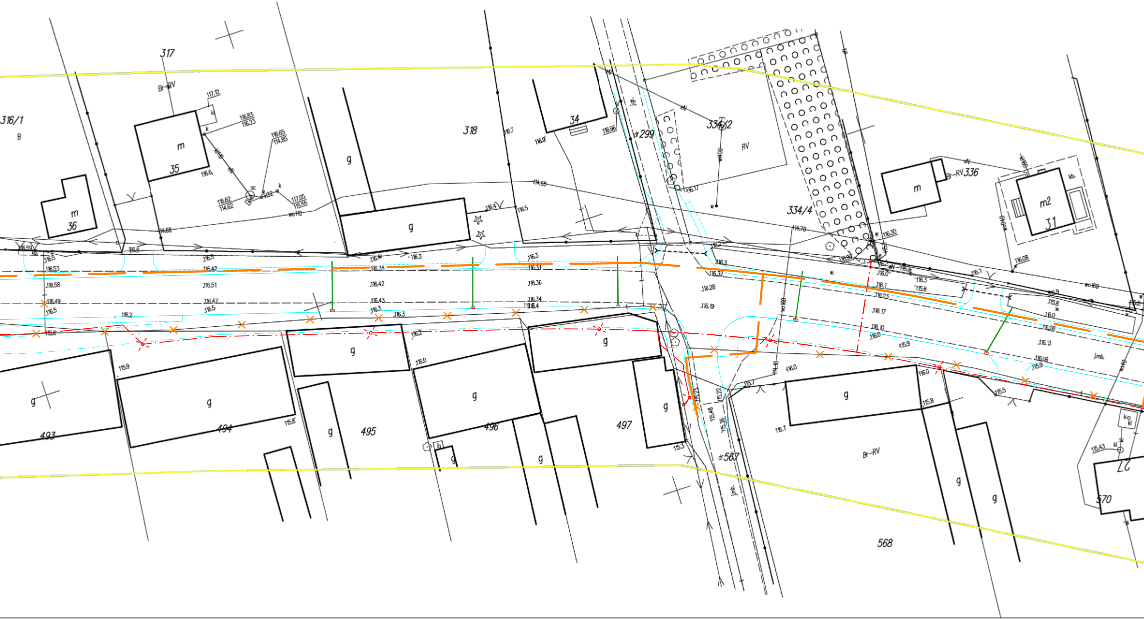
317
Br-RV
316/1
B
m
35
m
36
g
g
318
34
334/2
RV
dr 299
334/4
m
Br-RV 336
m2
31
kb.
g
493
g
494
g
495
g
496
g
497
g
g
g
g
dr 567
j.mb.
568
Br-RV
g
g
570
j.mb.
117.12
116.83
116.23
116.65
114.85
116.62
114.62
117.05
115.55
116.6
116.7
116.9
116.96
116.5
116.4
114.68
114.70
116.30
116.08
116.5
116.53
116.58
116.49
116.5
116.6
116.2
116.5
116.42
116.51
116.47
116.5
116.4
116.38
116.42
116.43
116.3
116.3
116.2
116.3
116.31
116.36
116.34
116.4
116.0
116.2
116.3
116.32
116.28
116.19
116.0
116.1
116.23
116.17
116.10
116.0
115.9
115.8
116.13
116.06
115.9
115.9
115.8
115.6
115.5
115.7
115.72
115.48
115.36
115.3
115.8
116.0
116.1
115.8
115.43
114.10
116.0
wo 110
wo 160
wo 140
eV
k
kl
sc

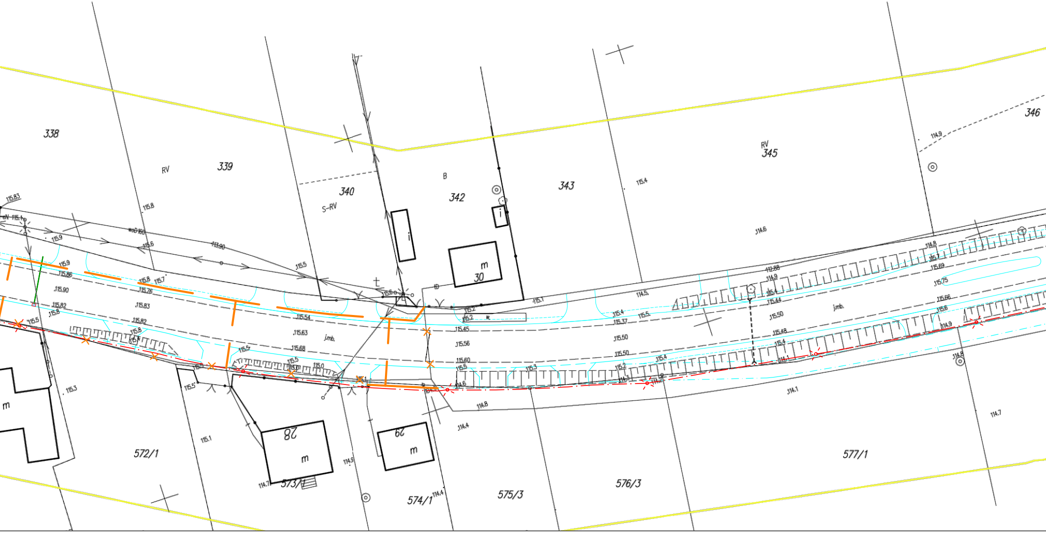
338
RV
339
340
S–RV
342
B
343
RV
345
346
m
30
i
i
28
m
29
m
572/1
573/1
574/1
575/3
576/3
577/1
j.mb.
j.mb.
woD 160
115.83
115.1
115.9
115.8
115.6
113.90
115.5
115.9
115.86
115.90
115.82
115.8
115.5
115.8
115.7
115.76
115.83
115.82
115.54
115.63
115.68
115.5
115.0
115.6
115.2
115.2
w.
115.45
115.56
115.60
115.5
114.6
114.8
114.4
115.1
115.4
114.6
114.5
115.4
115.37
115.5
115.50
115.50
115.2
115.3
114.3
112.88
114.9
115.4
115.44
115.50
115.48
115.4
114.1
114.1
114.8
115.7
115.69
115.75
115.66
115.6
114.9
114.9
114.8
114.7
115.3
115.1
114.9
114.7
114.4

Maciej Białoszewski

Elektronicznie podpisany przez Maciej Białoszewski
Data: 2024.02.20 13:41:04 +01'00'

Stwierdzam zgodność z oryginałem

data.............. podpis.............. inż. PRZEMYSŁAW WIĄCEK
UPRAWNIENIA BUDOWLANE DO PROJEKTOWANIA
BEZ OGRANICZEŃ W SPECJALNOŚCI DROGOWEJ
nr MAZ/0396/POOD/06

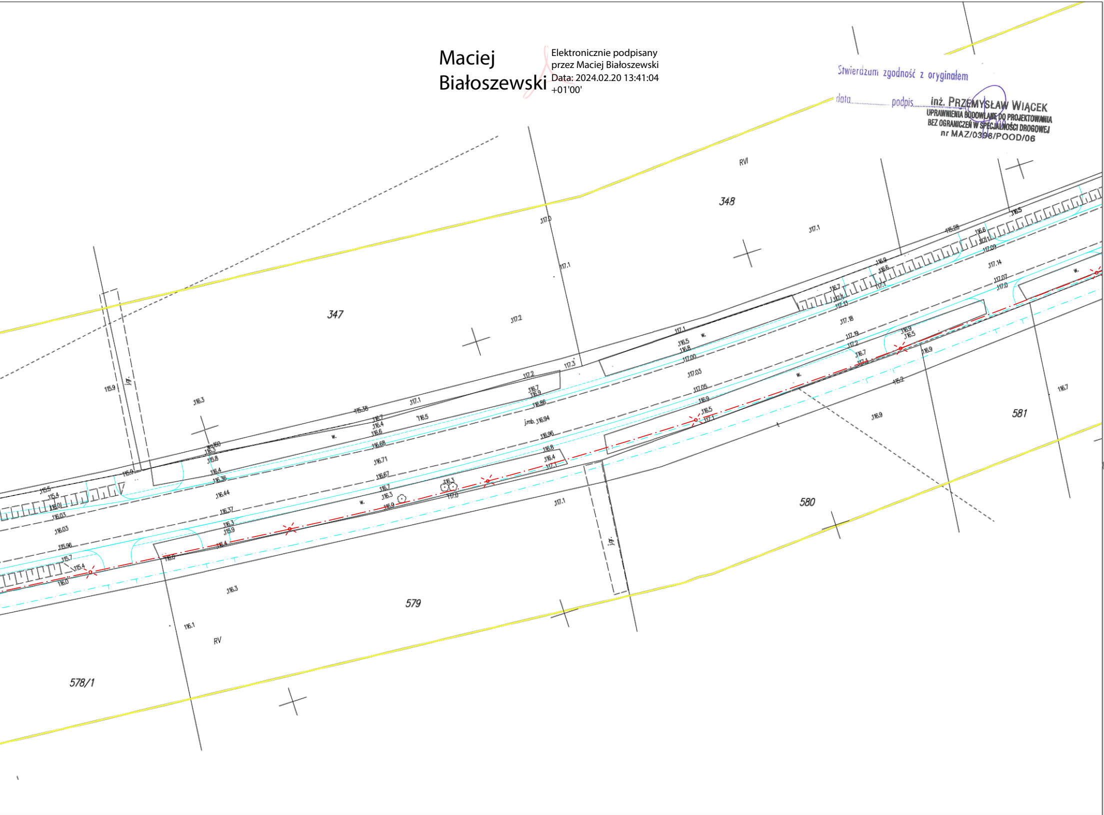

347
348
RVI
579
580
581
578/1
RV
jg.
jg.
w.
j.mb.

DROMACC Maciej Białoszewski

Legenda projektowanych sieci:

- ▬ ▬ ▬ Proj. sieć telekomunikacyjna
- — — Proj. sieć kablowa nN 0,4kV
- — · — Proj. oświetleniowa sieć kablowa nN 0,4kV
- —>— Proj. sieć napowietrzna nN 0,4kV
- —>— Istn. sieć napowietrzna nN 0,4kV
- —>>— Istn. sieć napowietrzna SN 15kV
- ⊙ Proj. słup elektroenergetyczny
- ▭ ◇ Proj. złącze / mufa kablowa nN 0,4kV
- ○ ● ● Proj. słup oświetleniowy wraz z oprawą oświetleniową drogową / dedykowaną / drogową i dedykowaną
- ▨ Proj. wpust uliczny
- ◎— Proj. kanalizacja deszczowa / przykanaliki
- ▥ Proj. odwodnienie liniowe

Legenda demontowanych sieci:

- × Istn. urządzenia elektroenergetyczne przewidziane do rozbiórki
- × Istniejąca sieć telekomunikacyjna przewidziana do rozbiórki

Legenda (informacyjne):

- —— Proj. krawężnik wyniesiony
- —— Proj. krawężnik wtopiony
- — · — Proj. obrzeże betonowe
- —— Proj. krawędz jezdni
- - - - Proj. krawędz pobocza utwardzonego

inż. PRZEMYSŁAW WIĄCEK
UPRAWNIENIA BUDOWLANE DO PROJEKTOWANIA
BEZ OGRANICZEŃ W SPECJALNOŚCI DROGOWEJ
nr MAZ/0396/POOD/06

inż. Janusz Zych
Upr. bud. do proj. i kier. rob.
bud. w zakresie sieci i
instalacji telekomunikacyjnych
Nr upr. UAN.II.7342-133/94

mgr inż. PIOTR OWCZARSKI
UPRAWNIENIA BUDOWLANE
nr ewidencyjny PDL/0248/PWBS/21
do projektowania i kierowania robotami budowlanymi
w specjalności instalacyjnej w zakresie sieci, instalacji
i urządzeń cieplnych, wentylacyjnych, gazowych,
wodociągowych i kanalizacyjnych bez ograniczeń.
nr członkowski: PDL/IS/0167/21

mgr inż. Erwin Antoni Niewiarowski
upr. do proj. bez ograniczeń w spec. inst.
w zakresie sieci, instalacji i urządzeń
elektrycznych i elektroenergetycznych
PDL/0080/POOE/13

INWESTYCJA: **"Rozbudowa drogi powiatowej nr 2559W Zamość - Gostery - gr. województwa (Głębocz)**

JEDNOSTKA PROJEKTUJĄCA:

DROMACC
engineering and related
technical consulting

DROMACC Maciej Białoszewski
ul. Goworowska 31A/5
07-410 Ostrołęka
NIP: 758-210-07-65
REGON: 146110936
tel. +48 660 522 577

INWESTOR:

Zarząd Powiatu w Ostrołęce
pl. gen. Józefa Bema 5
07-410 Ostrołęka

	imię i nazwisko:	nr uprawnień:	podpis:
PROJ. DRÓG:	inż. Przemysław Wiącek	MAZ/0396/POOD/06	
PROJ. TT:	mgr inż. Paweł Zych	PDL/0162/PWBT/15	
PROJ. ELEKTRYCZNY:	mgr inż. Erwin Niewiarowski	PDL/0080/POOE/13	
PROJ. WOD-KAN:	mgr inż. Piotr Owczarski	PDL/0248/PWBS/21	

RYSUNEK: PLANSZA ZBIORCZA SIECI - ZUD — nr: 2.6

DATA:	SKALA:	FAZA:	REWIZJA:
02/2024	1:500	ZUD	C

Projekt chroniony prawem autorskim

Rozpatrywać łącznie z projektami branżowymi