

LEGENDA

- J-Y(St)Y 4x2x0.8 mm lub JE-H(St)H 4x2x0.8 mm - magistrala LON
- J-Y(St)Y 4x2x0.6 mm lub JE-H(St)H 4x2x0.6 mm - peryferia
- J-Y(St)Y 4x2x0.6 mm lub JE-H(St)H 4x2x0.6 mm - monitorowanie
- F/FTP KAT. 6A - połączenie: bramka TCP/IP, serwer systemu przywoławczego, przełącznik
- NYM-O 3x2,5 mm² - zasilanie: bramka TCP/IP, przełącznik
- Lampa LED z elektroniką
- Panel wezwania i obecności z brzęczykiem
- Panel wezwania i kasowania
- Panel wezwania z gniazdem, 15 pin
- Panel wezwania

- Manipulator wezwania
- Panel pociągowy IP42, 3m
- Panel pociągowy IP66, 3m
- Stacja pielęgniarska z ekranem dotykowym
- Gniazdo RJ45, LON
- Wzmacniacz bez separacji galwanicznej
- Rezystor terminujący końca magistrali LON,
- Bramka TCP/IP
- Serwer systemu przywoławczego
- Zasilacz UPS 27V/6A, w obudowie

PARTER - A			
NR	NAZWA POM.	1/10	KOMUNIKACJA
1/1	WIATROŁAP	1/11	POM. BIUR.
1/2	PRZEDSIONEK	1/12	POM. MIESZK.
1/3	HOL	1/13	KLASA
1/4	KOMUNIKACJA	1/14	WC
1/5	MAGAZYN	1/15	WC
1/6	MAGAZYN	1/16	PRZEDSIONEK
1/7	POM. BIUR.	1/17	WC
1/8	POM. BIUR.	1/18	KLASA
1/9	SZATNIA	1/19	ŁAZIENKA
1/10	POM. BIUR.	1/20	KOMUNIKACJA
1/11	POK. MIESZK.	1/21	JADALNIA
1/12	PRZEDSIONEK	1/22	KOMUNIKACJA
1/13	HOL	1/23	KUCHNIA
1/14	KOMUNIKACJA	1/24	ZMYWALNIA
1/15	MAGAZYN	1/25	PRZEDSIONEK
1/16	MAGAZYN	1/26	KOMUNIKACJA
1/17	POM. BIUR.	1/27	POM. GOSP.
1/18	POM. BIUR.	1/28	POM. GOSP.
1/19	SZATNIA	1/29	ŁĄCZNIK

PARTER - B			
NR	NAZWA POM.	2/10	ŁAZIENKA
2/1	WIATROŁAP	2/11	SALA TERAPII
2/2	PRZEDSIONEK	2/12	ŁAZIENKA
2/3	POM. GOSP.	2/13	ŁAZIENKA
2/4	SALA TERAPII	2/14	ŁAZIENKA
2/5	POK. DZ. POB.	2/15	PRALN. POM.
2/6	POK. MIESZK.	2/16	KOMUNIKACJA
2/7	POK. MIESZK.	2/17	KOMUNIKACJA
2/8	POK. MIESZK.	2/18	GAB. PSYCH.
2/9	KOMUNIKACJA	2/19	ŁAZIENKA
2/10	SALA TERAPII	2/20	ŁAZIENKA
2/11	GAB. MED.	2/21	PRZEDSIONEK
2/12	ŁAZIENKA	2/22	KOMUNIKACJA
2/13	ŁAZIENKA	2/23	POK. GOŚC.
2/14	ŁAZIENKA	2/24	SALA TERAPII
2/15	PRALN. POM.	2/25	MAGAZYN
2/16	KOMUNIKACJA	2/26	ŁAZIENKA
2/17	KOMUNIKACJA	2/27	ŁAZIENKA
2/18	GAB. PSYCH.	2/28	SALA TERAPII
2/19	ŁAZIENKA	2/29	SALA GIMN.

Inwestor: Dom Pomocy Społecznej "Magnolia" w Głogowie, Powiat głogowski, ul. Sikorskiego 21, 67-200 Głogów NIP 6932130595, REGON 390647216		Branża elektryczna	
Nazwa inwestycji: Przebudowa budynków filii DPS Magnolia przy ul. Norwida 3 wraz z dostosowaniem do przepisów ochrony przeciwpożarowej oraz remontem.		Faza projekt techniczny	
Adres inwestycji: Dom Pomocy Społecznej Dla Dzieci i Młodzieży Niepełnosprawnych Intelaktualnie, ul. Cypriana Kamila Norwida 3 67-200 Głogów, gm. Głogów; powiat głogowski; działka nr: 76; jedn. ewi.: 020301_1 obwód ewid.: HUTNIK; Identyfikator działki: 020301_1.0006.76		Data: 26.07.2023	
Wykonawca: Biuro Projektów Analiz i Audytów Sp. z o. o. ul. Zemborzycka 53 20-445 Lublin tel. 664 566 191			
Funkcja	Imię i Nazwisko	nr uprawnień bud.	Podpis
Projektant	mgr inż. Tomasz Kazula	LUB/0099/PWBT/22 w spec.telekomunikacyjnej	
Sprawdził	mgr inż. Benedykt Szwajger	SLK/6915/PBT/17 w spec.telekomunikacyjnej	
Nazwa rysunku Plan instalacji systemu przywoławczego -RZUT PARTERU		Skala 1:100	Nr rysunku IT-01

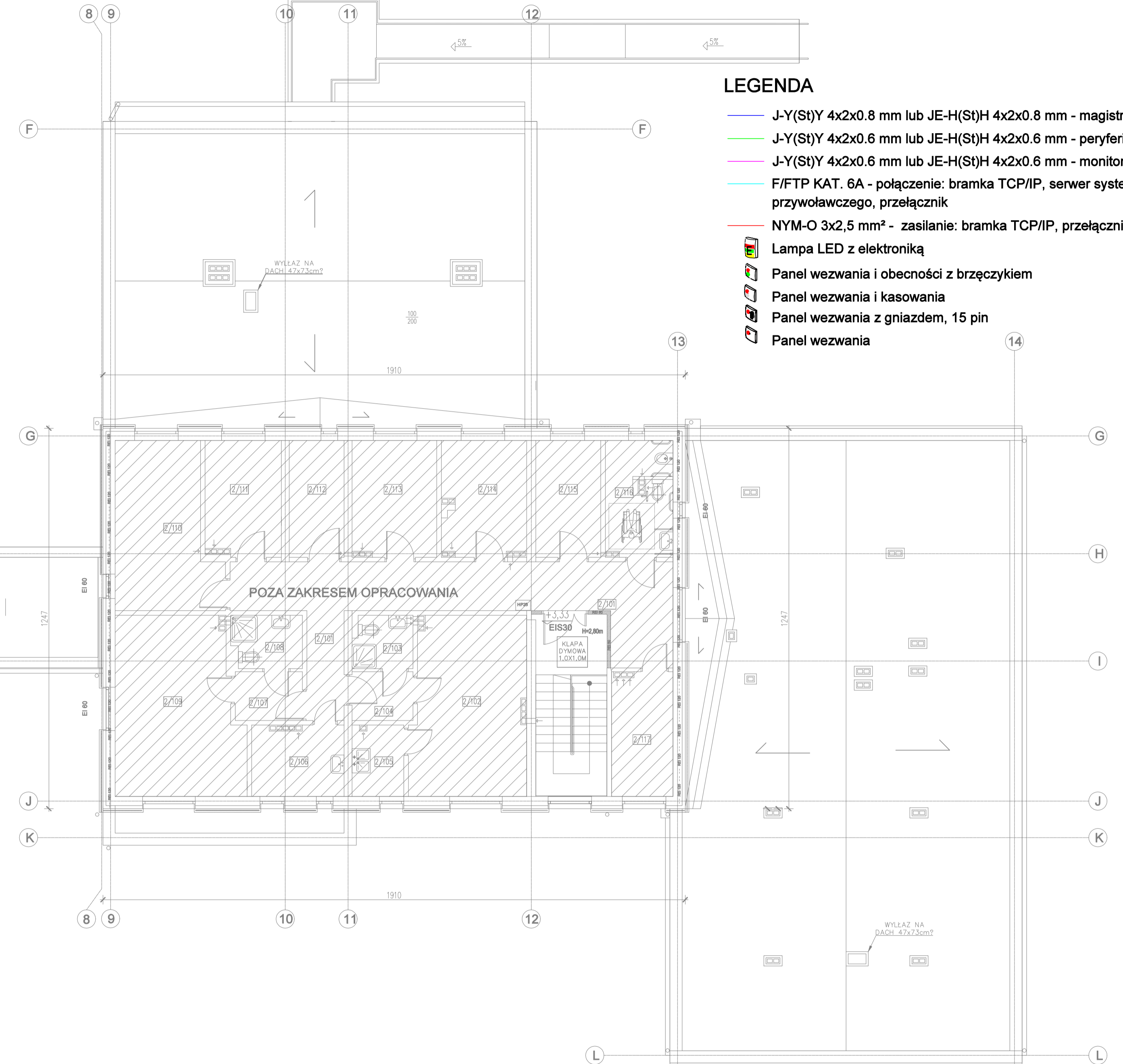
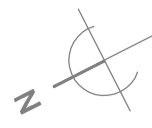

LEGENDA

- J-Y(St)Y 4x2x0.8 mm lub JE-H(St)H 4x2x0.8 mm - magistrala LON
- J-Y(St)Y 4x2x0.6 mm lub JE-H(St)H 4x2x0.6 mm - peryferia
- J-Y(St)Y 4x2x0.6 mm lub JE-H(St)H 4x2x0.6 mm - monitorowanie
- F/FTP KAT. 6A - połączenie: bramka TCP/IP, serwer systemu przywoławczego, przełącznik
- NYM-O 3x2,5 mm² - zasilanie: bramka TCP/IP, przełącznik
- Lampa LED z elektroniką
- Panel wezwania i obecności z brzęczykiem
- Panel wezwania i kasowania
- Panel wezwania z gniazdem, 15 pin
- Panel wezwania

- Manipulator wezwania
- Panel pociągowy IP42, 3m
- Panel pociągowy IP66, 3m
- Stacja pielęgniarska z ekranem dotykowym
- Gniazdo RJ45, LON
- Wzmacniacz bez separacji galwanicznej
- Rezystor terminujący końca magistrali LON,
- Bramka TCP/IP
- Serwer systemu przywoławczego
- Zasilacz UPS 27V/6A, w obudowie

PIĘTRO - A			
1/101	SCHODY	1/108	POK. MIESZK.
1/102	KOMUNIKACJA	1/109	POK. MIESZK.
1/103	KOMUNIKACJA	1/110	CENTR. SANIT.
1/104	POK. MIESZK.	1/111	CENTR. SANIT.
1/105	POK. MIESZK.	1/112	KOMUNIKACJA
1/106	POK. MIESZK.	1/113	POK. MIESZK.
1/107	POK. MIESZK.	1/114	POK. MIESZK.
1/115	POK. MIESZK.	1/116	KOMUNIKACJA
		1/117	POK. MIESZK.
		1/118	POM. GOSP.
		1/119	TOAleta
		1/120	POK.
		1/121	WYCHOWAWCÓW PRZEDSIONEK

Inwestor: Dom Pomocy Społecznej "Magnolia" w Głogowie, Powiat głogowski, ul. Sikorskiego 21, 67-200 Głogów NIP 6932130595, REGON 390647216		Branża elektryczna	
Nazwa inwestycji: Przebudowa budynków filii DPS Magnolia przy ul. Norwida 3 wraz z dostosowaniem do przepisów ochrony przeciwpożarowej oraz remontem.		Faza projekt techniczny	
Adres inwestycji: Dom Pomocy Społecznej Dla Dzieci i Młodzieży Niepełnosprawnych Intelaktualnie, ul. Cypriana Kamila Norwida 3 67-200 Głogów, gm. Głogów, powiat głogowski; działka nr: 76; jedn. ewi.: 020301_1 obrob. ewid.: HUTNIK; Identyfikator działki: 020301_1_0006.76		Data: 26.07.2023	
Wykonawca: Biuro Projektów Analiz i Audytów Sp. z o. o. ul. Zemborzycza 53 20-445 Lublin tel. 664 566 191			
Funkcja	Imię i Nazwisko	nr uprawnień bud.	Podpis
Projektant	mgr inż. Tomasz Kazula	LUB/0099/PWBT/22 w spec.telekomunikacyjnej	
Sprawdził	mgr inż. Benedykt Szwugier	SLK/6915/PBT/17 w spec.telekomunikacyjnej	
Nazwa rysunku Plan instalacji systemu przyzywowego -RZUT I PIĘTRA		Skala 1:100	Nr rysunku IT-02

PIĘTRO

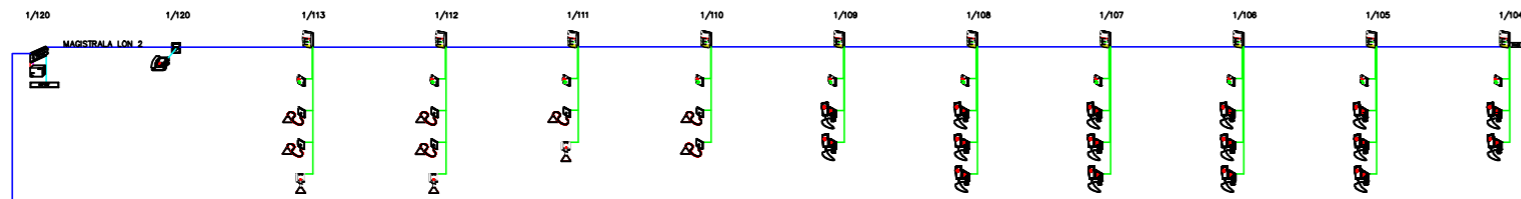

PARTER

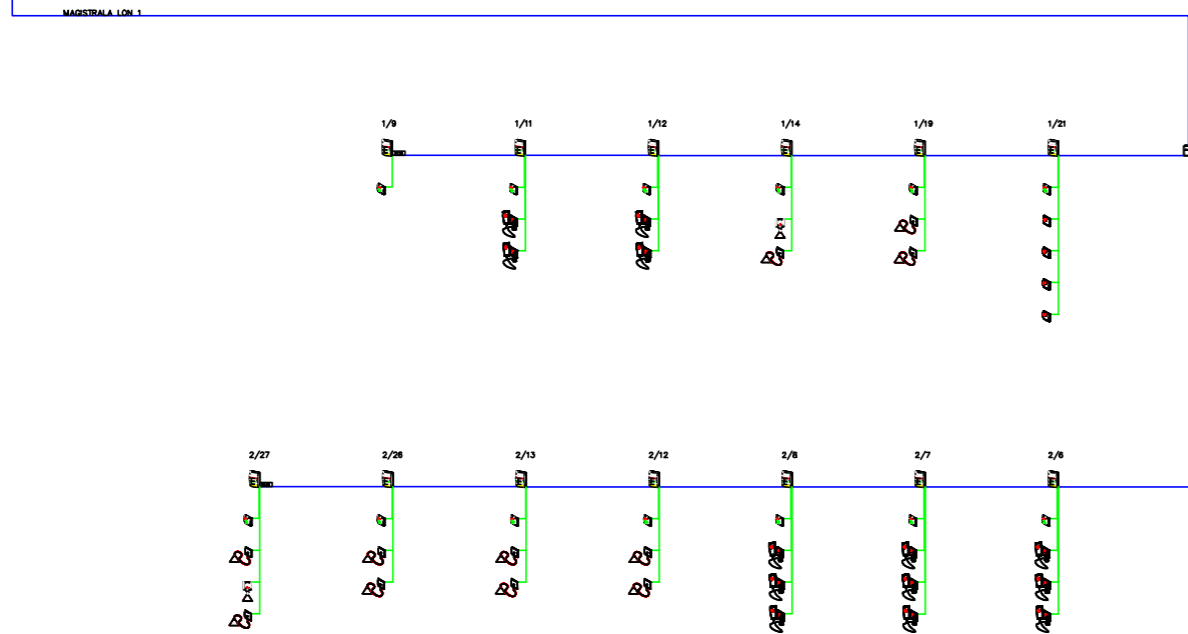

LEGENDA

- J-Y(St)Y 4x2x0.8 mm lub JE-H(St)H 4x2x0.8 mm – magistrala LON
- J-Y(St)Y 4x2x0.6 mm lub JE-H(St)H 4x2x0.6 mm – peryferia
- J-Y(St)Y 4x2x0.6 mm lub JE-H(St)H 4x2x0.6 mm – monitorowanie
- F/FTP KAT. 6A – połączenie: bramka TCP/IP, serwer systemu przywoławczego, przełącznik
- NYM-O 3x2,5 mm² – zasilanie: bramka TCP/IP, przełącznik
- Lampa LED z elektroniką
- Panel wezwania i obecności z brzęczykiem
- Panel wezwania i kasowania
- Panel wezwania z gniazdem, 15 pin
- Panel wezwania
- Manipulator wezwania

- Panel pociągowy IP42, 3m
- Panel pociągowy IP66, 3m
- Stacja pielęgnarska z ekranem dotykowym
- Gniazdo RJ45, LON
- Wzmacniacz bez separacji galwanicznej
- Rezystor terminujący końca magistralii LON, 120ohm
- Bramka TCP/IP
- Serwer systemu przywoławczego
- Zasilacz UPS 27V/6A, w obudowie

Inwestor: Dom Pomocy Społecznej "Magnolia" w Głogowie, Powiat głogowski, ul. Sikorskiego 21, 67-200 Głogów NIP 6932130595, REGON 390647216		Branża elektryczna	
Nazwa inwestycji: Przebudowa budynków filii DPS Magnolia przy ul. Norwida 3 wraz z dostosowaniem do przepisów ochrony przeciwpożarowej oraz remontem.		Faza projekt techniczny	
Adres inwestycji: Dom Pomocy Społecznej Dla Dzieci i Młodzieży Niepełnosprawnych Intelktualnie, ul. Cypriana Kamila Norwida 3 67-200 Głogów, gm. Głogów; powiat głogowski; działka nr: 76; jedn. ewid.: 020301_1 obręb ewid.: HUTNIK; Identyfikator działki: 020301_1.0006.76		Data: 26.07.2023	
Wykonawca: Biuo Projektów Analiz i Audytów Sp. z o. o. ul. Zemborzycza 53 20-445 Lublin tel. 664 566 191			
Funkcja	Imię i Nazwisko	nr uprawnień bud.	Podpis
Projektant	mgr inż. Tomasz Kazula	LUB/0099/PWBT/22 w spec.telekomunikacyjnej	
Sprawdził	mgr inż. Benedykt Szwegier	SLK/6915/PBT/17 w spec.telekomunikacyjnej	
Nazwa rysunku Schemat instalacji przyzywowej		Skala -	Nr rysunku IT-03

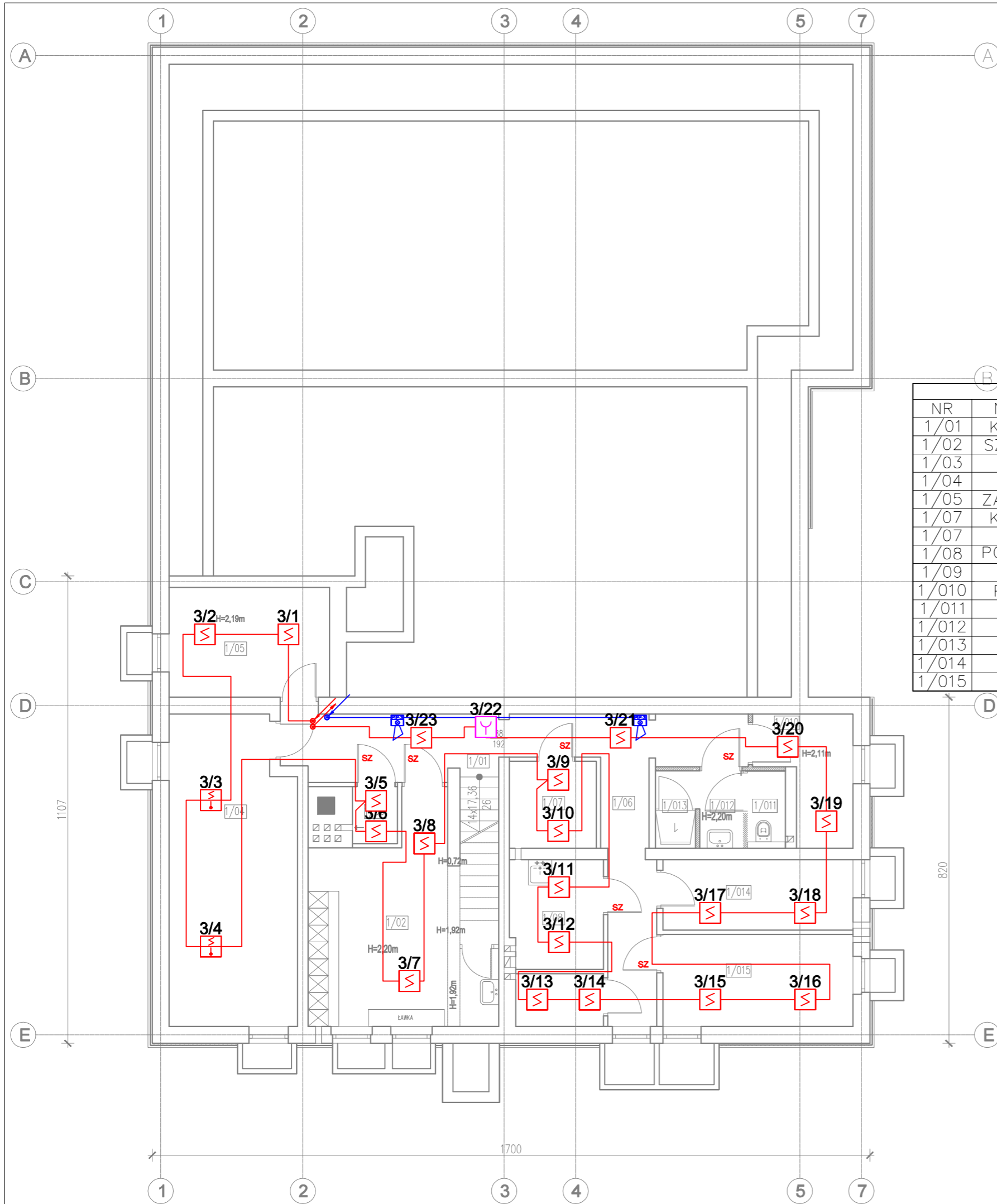

NR	NAZWA POM.
1/01	KOMUNIKACJA
1/02	SZATNIA PRAC.
1/03	MAGAZYN
1/04	WĘZEL C.O.
1/05	ZAW. GŁ. WODY
1/07	KOMUNIKACJA
1/07	MAGAZYN
1/08	POM. PORZĄDK.
1/09	MAGAZYN
1/010	POM. TECHN.
1/011	USTĘP
1/012	UMYWALKA
1/013	NATRYSK
1/014	MAGAZYN
1/015	MAGAZYN

LEGENDA

- CSSP Centrala SSP
- C Czujka optyczna
- C↓ Czujka optyczna-temp.
- P Ręczny Ostrzegacz Pożarowy
- ▼ Wskaźnik zadziałania
- RM Moduł 1 wyjścia
- M Moduł 2 wejść
- QR Moduł 4 wyjść
- QI Moduł 4 wejści i 4 wyjść
- QM Moduł 4 wyjść nadzorowanych
- Q Moduł 4 wyjść nadzorowanych
- ZAS Zasilacz pożarowy
- S Sygnalizator akustyczny
- SO Sygnalizator akustyczno-optyczny
- Przewód HTKSH PH90 B2ca 1x2x1mm²
- Przewód HTKSH PH90 B2ca 2x2x1mm²
- Sygnalizatory
- Przewód HTKSH PH90 B2ca 1x2x1mm²
- Sygnalizatory

Inwestor: Dom Pomocy Społecznej "Magnolia" w Głogowie, Powiat głogowski, ul. Sikorskiego 21, 67-200 Głogów NIP 6932130595, REGON 390647216		Branża elektryczna	
Nazwa inwestycji: Przebudowa budynków filii DPS Magnolia przy ul. Norwida 3 wraz z dostosowaniem do przepisów ochrony przeciwpożarowej oraz remontem.		Faza projekt techniczny	
Adres inwestycji: Dom Pomocy Społecznej Dla Dzieci i Młodzieży Niepełnosprawnych Intelktualnie, ul. Cypriana Kamila Norwida 3 67-200 Głogów, gm. Głogów; powiat głogowski; działka nr: 76; jedn. ewid.: 020301_1 obręb ewid.: HUTNIK; Identyfikator działki: 020301_1.0006.76		Data: 26.07.2023	
Wykonawca: Biuro Projektów Analiz i Audytów Sp. z o. o. ul. Zemborzycka 53 20-445 Lublin tel. 664 566 191			
Funkcja	Imię i Nazwisko	nr uprawnień bud.	Podpis
Projektant	mgr inż. Tomasz Kazula	LUB/0099/PWBT/22 w spec.telekomunikacyjnej	
Sprawdził	mgr inż. Benedykt Szwugier	SLK/6915/PBT/17 w spec.telekomunikacyjnej	
Nazwa rysunku Plan instalacji sygnalizacji pożaru -RZUT PIWNICY		Skala 1:100	Nr rysunku IT-04

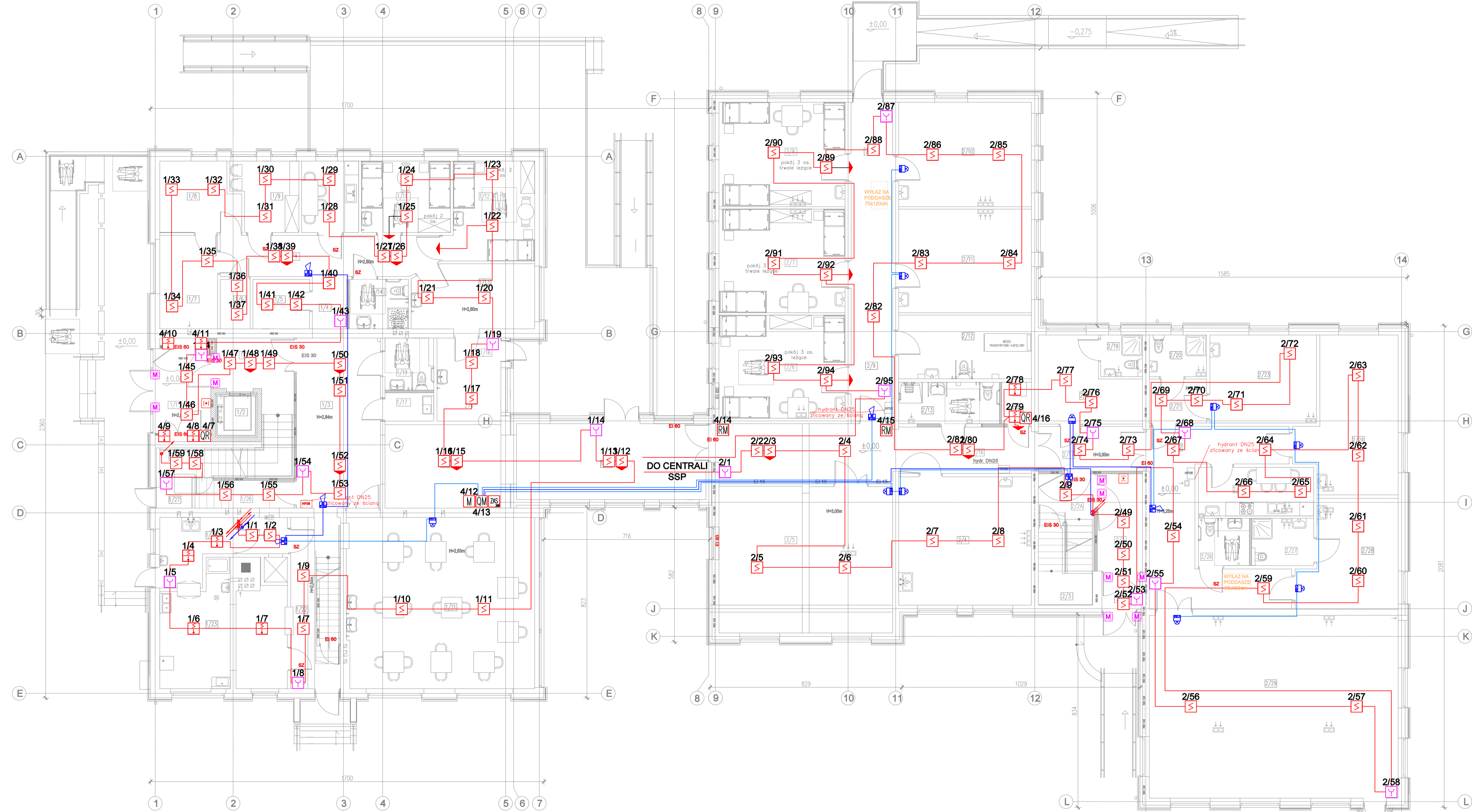
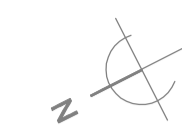

LEGENDA

- CSPP Centrala SSP
- S Czujka optyczna
- S+ Czujka optyczna-temp.
- M Ręczny Ostrzegacz Pożarowy
- ▶ Wskaźnik zadziałania
- RM Moduł 1 wyjścia
- M Moduł 2 wejść
- QR Moduł 4 wyjść
- QI Moduł 4 wejści i 4 wyjści
- QM Moduł 4 wyjść nadzorowanych
- ZAS Moduł 4 wyjść nadzorowanych
- ZAS Zasilacz pożarowy
- S Sygnalizator akustyczny
- S+ Sygnalizator akustyczno-optyczny
- Przewód HTKSH PH90 B2ca 1x2x1mm²
- Przewód HTKSH PH90 B2ca 2x2x1mm²
- Sygnalizatory
- Przewód HTKSH PH90 B2ca 1x2x1mm²
- Sygnalizatory

PARTER - A			
NR	NAZWA POM.	1/10	POM. BIUR.
1/1	WIATROŁAP	1/11	POK. MIESZK.
1/2	PRZEDSIONEK	1/12	POK. MIESZK.
1/3	HOL	1/13	KLASA
1/4	KOMUNIKACJA	1/14	WC
1/5	MAGAZYN	1/15	WC
1/6	MAGAZYN	1/16	PRZEDSIONEK
1/7	POM. BIUR.	1/17	WC
1/8	POM. BIUR.	1/18	KLASA
1/9	SZATNIA	1/19	ŁAZIENKA
1/20	KOMUNIKACJA	1/21	JADALNIA
1/22	KOMUNIKACJA	1/23	KUCHNIA
1/24	ZMYWALNIA	1/25	PRZEDSIONEK
1/26	KOMUNIKACJA	1/27	POM. GOSP.
1/28	POM. GOSP.	1/28	POM. GOSP.
1/29	ŁĄCZNIK		

PARTER - B			
NR	NAZWA POM.	2/10	SALA TERAPII
2/1	WIATROŁAP	2/11	GAB. MED.
2/2	PRZEDSIONEK	2/12	ŁAZIENKA
2/3	POM. GOSP.	2/13	ŁAZIENKA
2/4	SALA TERAPII	2/14	ŁAZIENKA
2/5	POK. DZ. POB.	2/15	PRALN. POM.
2/6	POK. MIESZK.	2/16	KOMUNIKACJA
2/7	POK. MIESZK.	2/17	KOMUNIKACJA
2/8	POK. MIESZK.	2/18	GAB. PSYCH.
2/9	KOMUNIKACJA	2/19	ŁAZIENKA
2/20	ŁAZIENKA	2/21	PRZEDSIONEK
2/22	KOMUNIKACJA	2/23	POK. GOŚC.
2/24	SALA TERAPII	2/24	SALA TERAPII
2/25	MAGAZYN	2/25	MAGAZYN
2/26	ŁAZIENKA	2/26	ŁAZIENKA
2/27	ŁAZIENKA	2/27	ŁAZIENKA
2/28	SALA TERAPII	2/28	SALA TERAPII
2/29	SALA GIMN.	2/29	SALA GIMN.

Inwestor: Dom Pomocy Społecznej "Magnolia" w Głogowie, Powiat głogowski, ul. Sikorskiego 21, 67-200 Głogów NIP 6932130595, REGON 390647216		Branża elektryczna	
Nazwa inwestycji: Przebudowa budynków filii DPS Magnolia przy ul. Norwida 3 wraz z dostosowaniem do przepisów ochrony przeciwpożarowej oraz remontem.		Faza projekt techniczny	
Adres inwestycji: Dom Pomocy Społecznej Dla Dzieci i Młodzieży Niepełnosprawnych Intelaktualnie, ul. Cypriana Kamila Norwida 3 67-200 Głogów, gm. Głogów; powiat głogowski; działka nr: 76; jedn. ewi.: 020301_1 obręb ewid.: HUTNIK; Identyfikator działki: 020301_1_0006.76		Data: 26.07.2023	
Wykonawca: Biuro Projektów Analiz i Audytów Sp. z o. o. ul. Zemborzycka 53 20-445 Lublin tel. 664 566 191			
Funkcja	Imię i Nazwisko	nr uprawnień bud.	Podpis
Projektant	mgr inż. Tomasz Kazula	LUB/0099/PWBT/22 w spec.telekomunikacyjnej	
Sprawdził	mgr inż. Benedykt Szwagier	SLK/6915/PBT/17 w spec.telekomunikacyjnej	
Nazwa rysunku Plan instalacji sygnalizacji pożaru -RZUT PARTERU		Skala 1:100	Nr rysunku IT-05

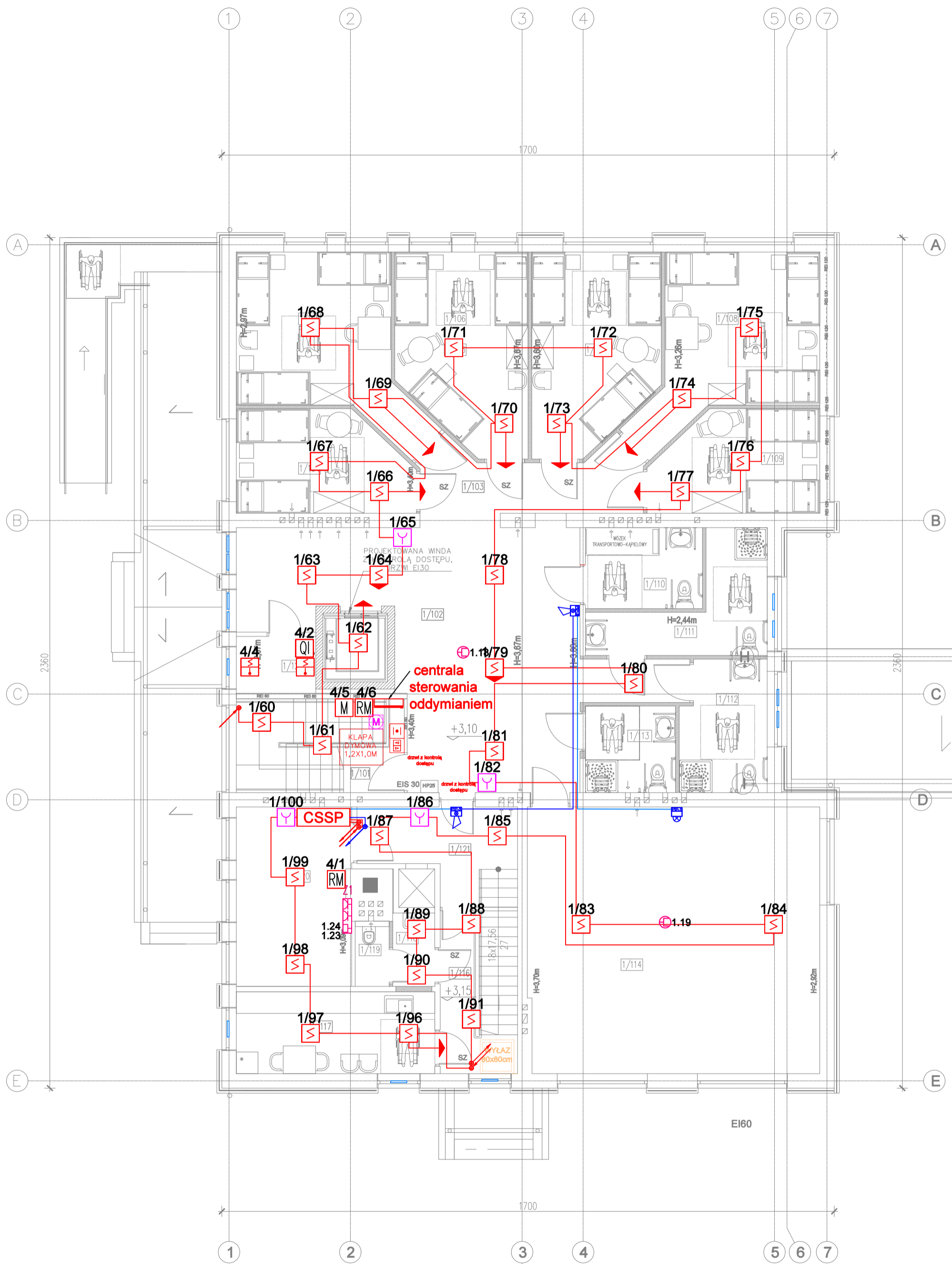

PIĘTRO - A			
1/101	SCHODY	1/108	POK. MIESZK.
1/102	KOMUNIKACJA	1/109	POK. MIESZK.
1/103	KOMUNIKACJA	1/110	CENTR. SANIT.
1/104	POK. MIESZK.	1/111	CENTR. SANIT.
1/105	POK. MIESZK.	1/112	KOMUNIKACJA
1/106	POK. MIESZK.	1/113	POK. MIESZK.
1/107	POK. MIESZK.	1/114	POK. MIESZK.
1/115	POK. MIESZK.	1/116	KOMUNIKACJA
1/117	POK. MIESZK.	1/118	POM. GOSP.
1/119	TOALETA	1/120	POK.
1/121	WYCHOWAWCÓW PRZEDSIONEK		

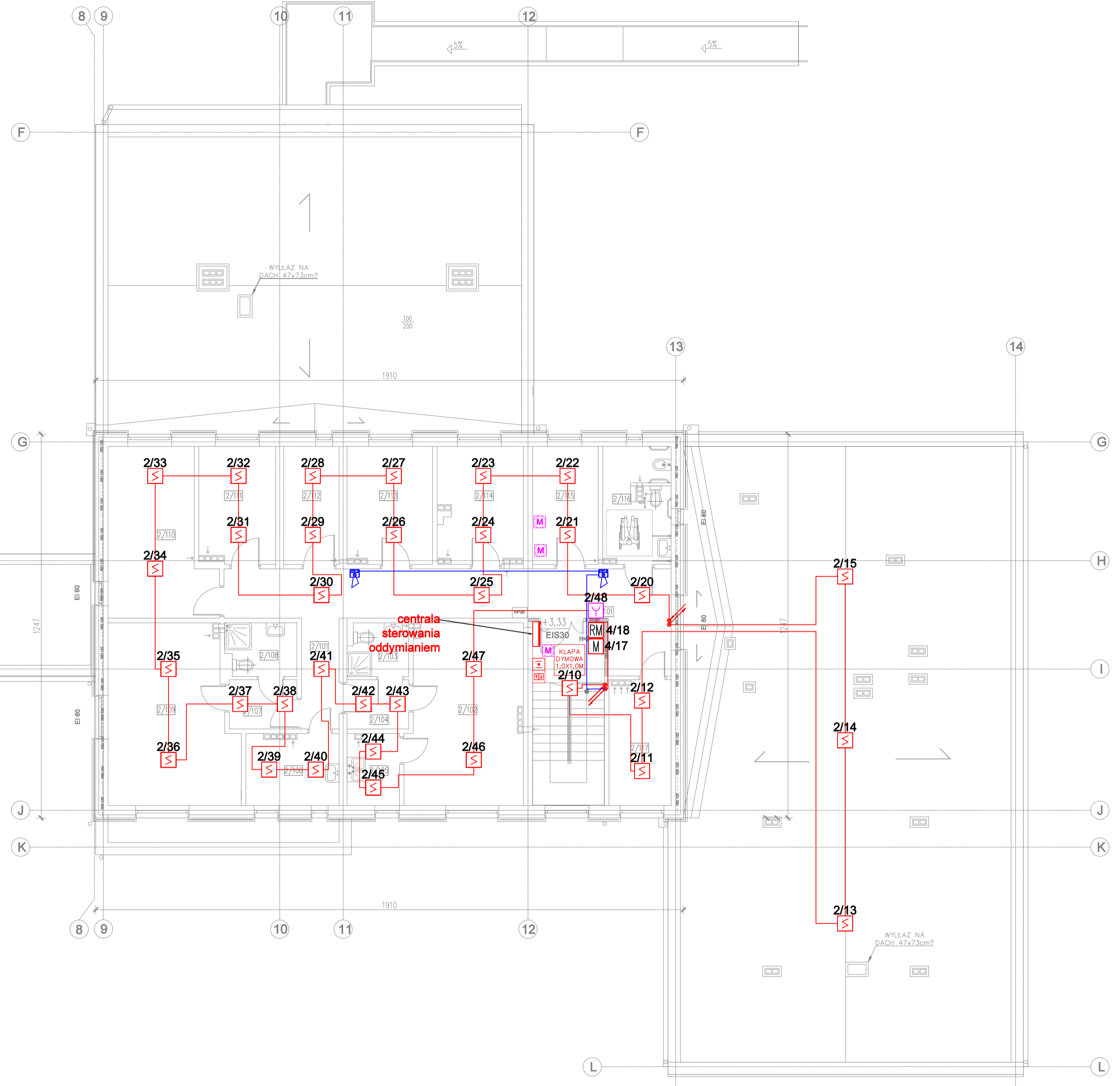

PIĘTRO - B					
NR	NAZWA POM.	2/106	POM. SOCJ.	2/112	MAGAZYN
2/101	KOMUNIKACJA	2/107	PRZEDSIONEK	2/113	POM. BIUR.
2/102	SALA TERAPII	2/108	ŁAZIENKA	2/114	POM. BIUR.
2/103	ŁAZIENKA	2/109	SALA TERAPII	2/115	GAB. PSYCH.
2/104	PRZEDSIONEK	2/110	SALA TERAPII	2/116	TOALETA
2/105	SALA TERAPII	2/111	POM. BIUR.	2/117	SALA TERAPII

LEGENDA

- CSSP Centrala SSP
- S Czujka optyczna
- ST Czujka optyczna-temp.
- M Ręczny Ostrzegacz Pożarowy
- ▶ Wskaźnik zadziałania
- RM Moduł 1 wyjścia
- M Moduł 2 wejść
- QR Moduł 4 wyjść
- QI Moduł 4 wejści i 4 wyjść
- QM Moduł 4 wyjść nadzorowanych
- Q Moduł 4 wyjść nadzorowanych
- ZAS Zasilacz pożarowy
- S Sygnalizator akustyczny
- S Sygnalizator akustyczno-optyczny
- Przewód HTKSH PH90 B2ca 1x2x1mm²
- Przewód HTKSH PH90 B2ca 2x2x1mm²
- Sygnalizatory
- Przewód HTKSH PH90 B2ca 1x2x1mm²
- Sygnalizatory

Inwestor: Dom Pomocy Społecznej "Magnolia" w Głogowie, Powiat głogowski, ul. Sikorskiego 21, 67-200 Głogów NIP 6932130595, REGON 390647216		Branża elektryczna	
Nazwa inwestycji: Przebudowa budynków filii DPS Magnolia przy ul. Norwida 3 wraz z dostosowaniem do przepisów ochrony przeciwpożarowej oraz remontem.		Faza projekt techniczny	
Adres inwestycji: Dom Pomocy Społecznej Dla Dzieci i Młodzieży Niepełnosprawnych Intelaktualnie, ul. Cypriana Kamila Norwida 3 67-200 Głogów, gm. Głogów, powiat głogowski, działko nr. 76; jedn. ewid. 020301_1 obrob. ewid.: HUTNIK; Identyfikator działki: 020301_1_0006.76		Data: 26.07.2023	
Wykonawca: Biuro Projektów Analiz i Audytów Sp. z o. o. ul. Zemborzycza 53 20-445 Lublin tel. 664 566 191			
Funkcja	Imię i Nazwisko	nr uprawnień bud.	Podpis
Projektant	mgr inż. Tomasz Kazula	LUB/0099/PWBT/22 w spec.telekomunikacyjnej	
Sprawdził	mgr inż. Benedykt Szwegier	SLK/6915/PBT/17 w spec.telekomunikacyjnej	
Nazwa rysunku Plan instalacji sygnalizacji pożaru -RZUT I PIĘTRA		Skala 1:100	Nr rysunku IT-06

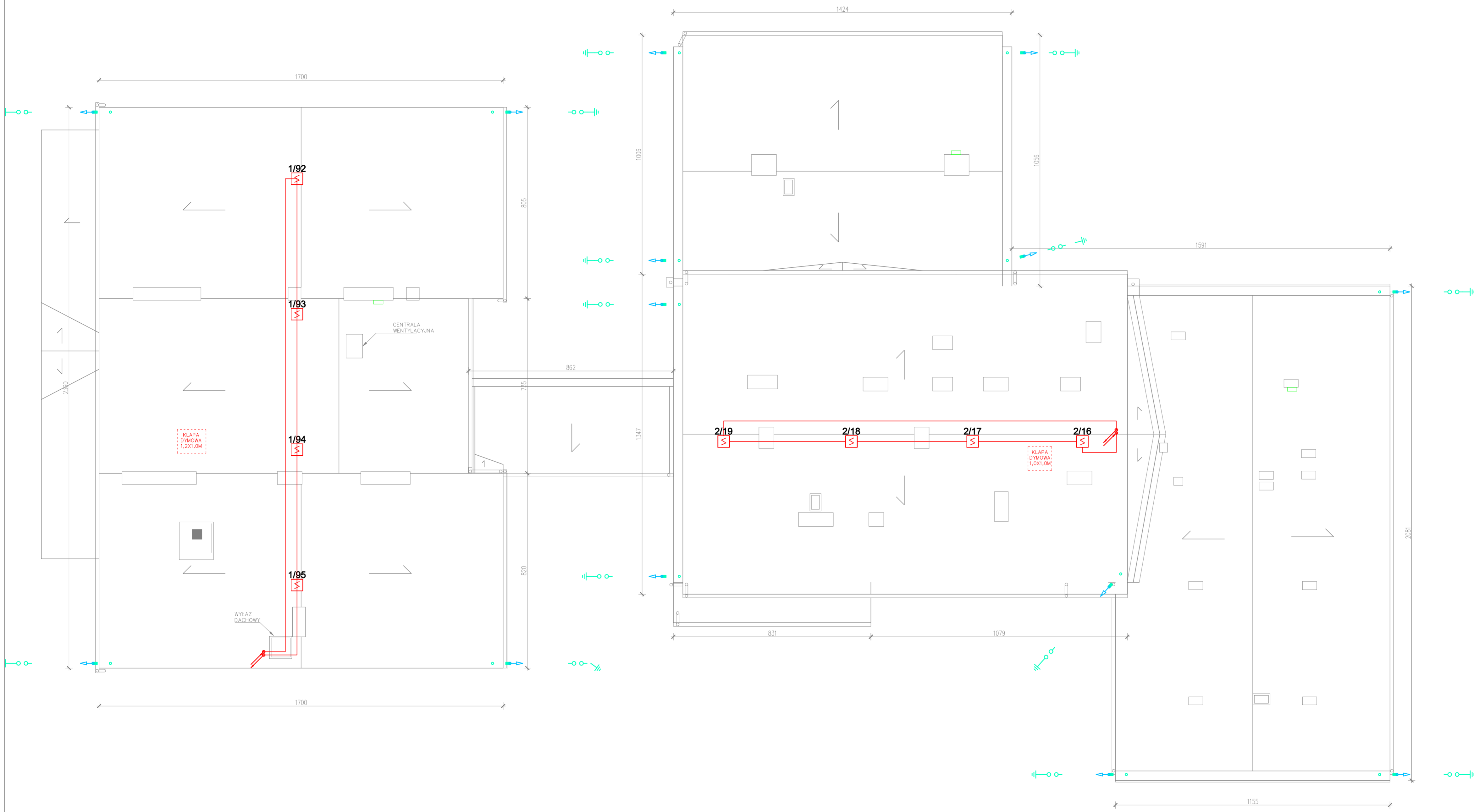

LEGENDA

- CSSP Centrala SSP
- C Czujka optyczna
- C Czujka optyczna-temp.
- R Ręczny Ostrzegacz Pożarowy
- ▼ Wskaźnik zadziałania
- RM Moduł 1 wyjścia
- M Moduł 2 wejść
- QR Moduł 4 wyjść
- QI Moduł 4 wejści i 4 wyjść
- QM Moduł 4 wyjść nadzorowanych
- Q Moduł 4 wyjść nadzorowanych
- ZAS Zasilacz pożarowy
- S Sygnalizator akustyczny
- SO Sygnalizator akustyczno-optyczny
- Przewód HTKSH PH90 B2ca 1x2x1mm²
- Przewód HTKSH PH90 B2ca 2x2x1mm²
- Przewód HTKSH PH90 B2ca 1x2x1mm²
- Sygnalizatory

Inwestor: Dom Pomocy Społecznej "Magnolia" w Głogowie, Powiat głogowski, ul. Sikorskiego 21, 67-200 Głogów NIP 6932130595, REGON 390647216		Branża elektryczna	
Nazwa inwestycji: Przebudowa budynków filii DPS Magnolia przy ul. Norwida 3 wraz z dostosowaniem do przepisów ochrony przeciwpożarowej oraz remontem.		Faza projekt techniczny	
Adres inwestycji: Dom Pomocy Społecznej Dla Dzieci i Młodzieży Niepełnosprawnych Intelktualnie, ul. Cypriana Kamila Norwida 3 67-200 Głogów, gm. Głogów, powiat głogowski; działka nr: 76; jedn. ewi.: 020301_1 obręb ewid.: HUTNIK; Identyfikator działki: 020301_1.0006.76		Data: 26.07.2023	
Wykonawca: Biuro Projektów Analiz i Audytów Sp. z o. o. ul. Zemborzycka 53 20-445 Lublin tel. 664 566 191			
Funkcja	Imię i Nazwisko	nr uprawnień bud.	Podpis
Projektant	mgr inż. Tomasz Kazula	LUB/0099/PWBT/22 w spec. telekomunikacyjnej	
Sprawdził	mgr inż. Benedykt Szwegier	SLK/6915/PBT/17 w spec. telekomunikacyjnej	
Nazwa rysunku	Plan instalacji sygnalizacji pożaru -RZUT DACHU		Skala 1:100
			Nr rysunku IT-07

BUDYNEK DPS

CZĘŚĆ A

CZĘŚĆ B

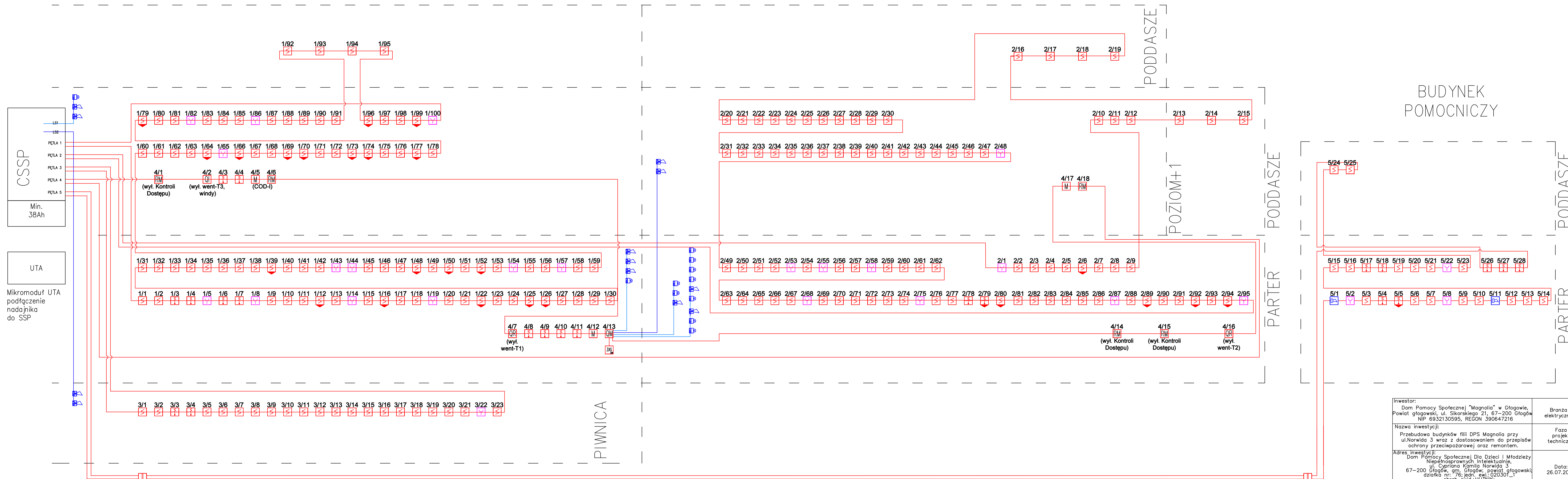

BUDYNEK POMOCNICZY

Inwestor:
 Dom Pomocy Społecznej "Magnolia" w Głogowie,
 Powiat głogowski, ul. Sikorskiego 21, 67-200 Głogów
 NIP 6932130595, REGON 390647216

Branża:
 elektryczna

Nazwa inwestycji:
 Przebudowa budynków filii DPS Magnolia przy
 ul. Norwida 3 wraz z dostosowaniem do przepisów
 ochrony przeciwpożarowej oraz remontem.

Faza projektu:
 techniczny

Adres inwestycji:
 Dom Pomocy Społecznej Dla Dzieci i Młodzieży
 Niepełnosprawnych, Intelektualnie,
 ul. Cyprjana Kamie Norwida 3
 67-200 Głogów, gm. Głogów, powiat głogowski
 działka nr. 76; jedn. ewi.: 020301_1
 obręb ewid.: HUTNIK,
 Identyfikator działki: 020301_1.0006.76

Data:
 26.07.2023

Wykonawca:
 Biuro Projektów Analiz i Audytów Sp. z o. o.
 ul. Zemborzycka 53
 20-445 Lublin
 tel. 664 566 191

Funkcja	Imię i Nazwisko	nr uprawnień bud.	Podpis
Projektant	mgr inż. Tomasz Kazula	LUB/0099/PWBT/22 w spec.telekomunikacyjnej	
Sprawdził	mgr inż. Benedykt Szwugier	SLK/6915/PBT/17 w spec.telekomunikacyjnej	
Nazwa rysunku	Schemat ideowy systemu sygnalizacji pożaru		Nr rysunku IT-08

SCHEMAT STRUKTURALNY ODDYMIANIA
KLATKI SCHODOWEJ NR 1

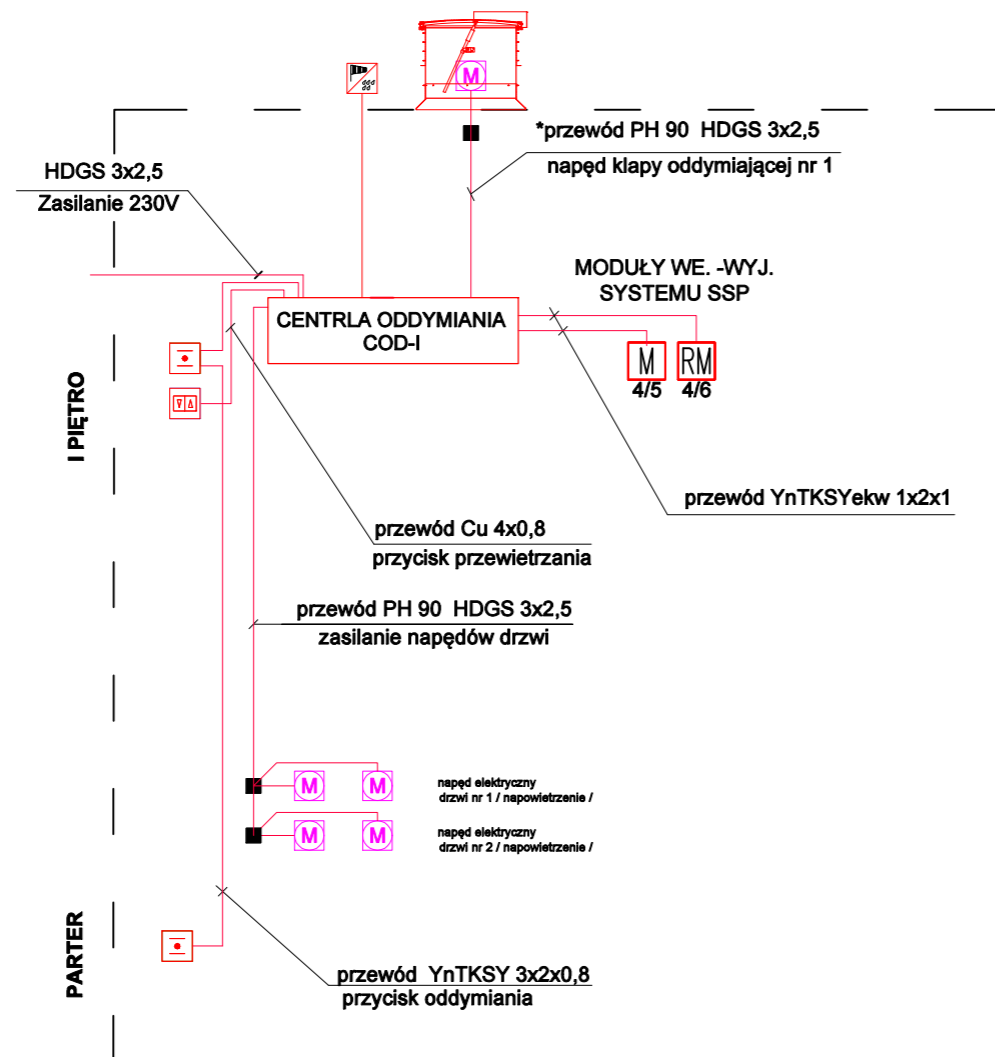

SCHEMAT STRUKTURALNY ODDYMIANIA
KLATKI SCHODOWEJ NR 2

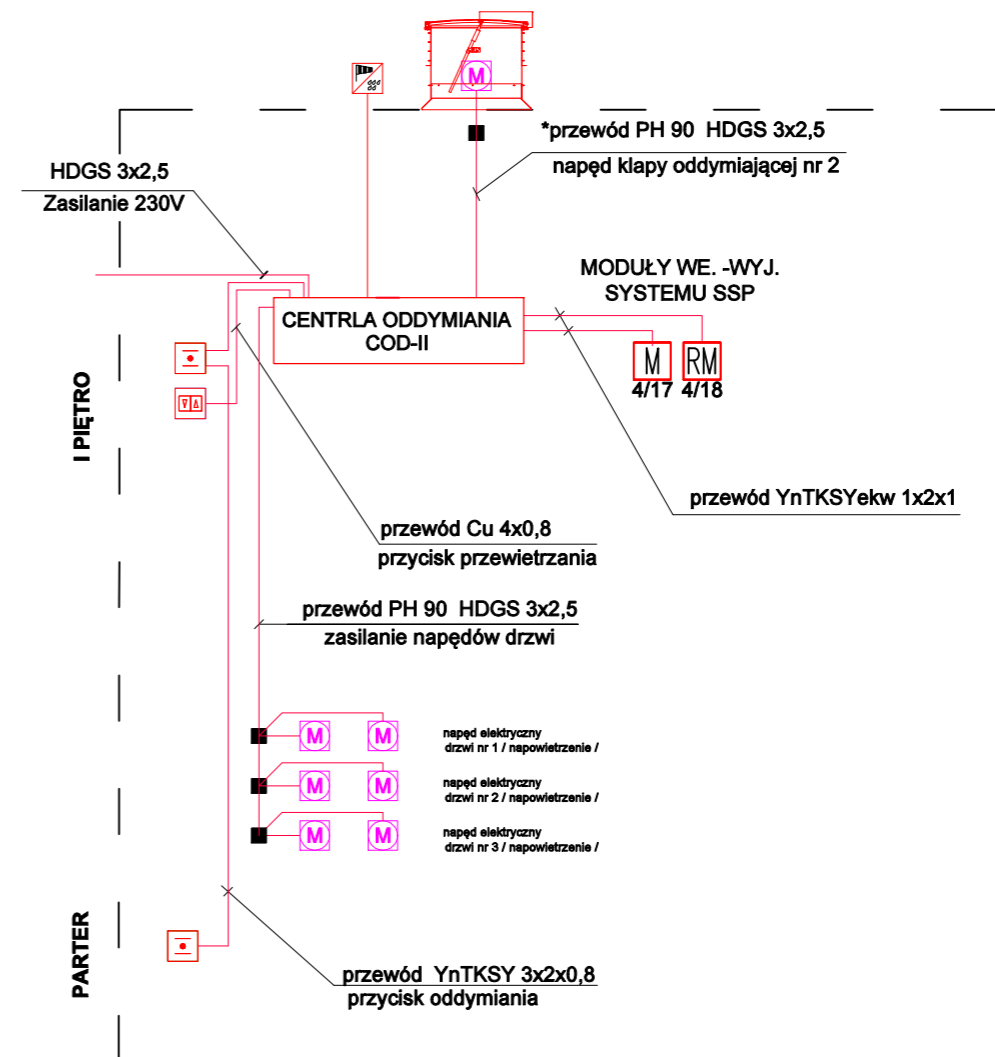



- COD Centrala oddymiania wraz z akumulatorami i modułami do komunikacji z SSP
- Ręczny przycisk oddymiania
- VIA Przycisk przewietrzania
- PIB Czujka wiatr-deszcz
- Puszka PIP 2A
- RM Moduł 1 wyjścia włączony do Pętli systemu SSP
- M Moduł 2 wejść włączony do Pętli systemu SSP

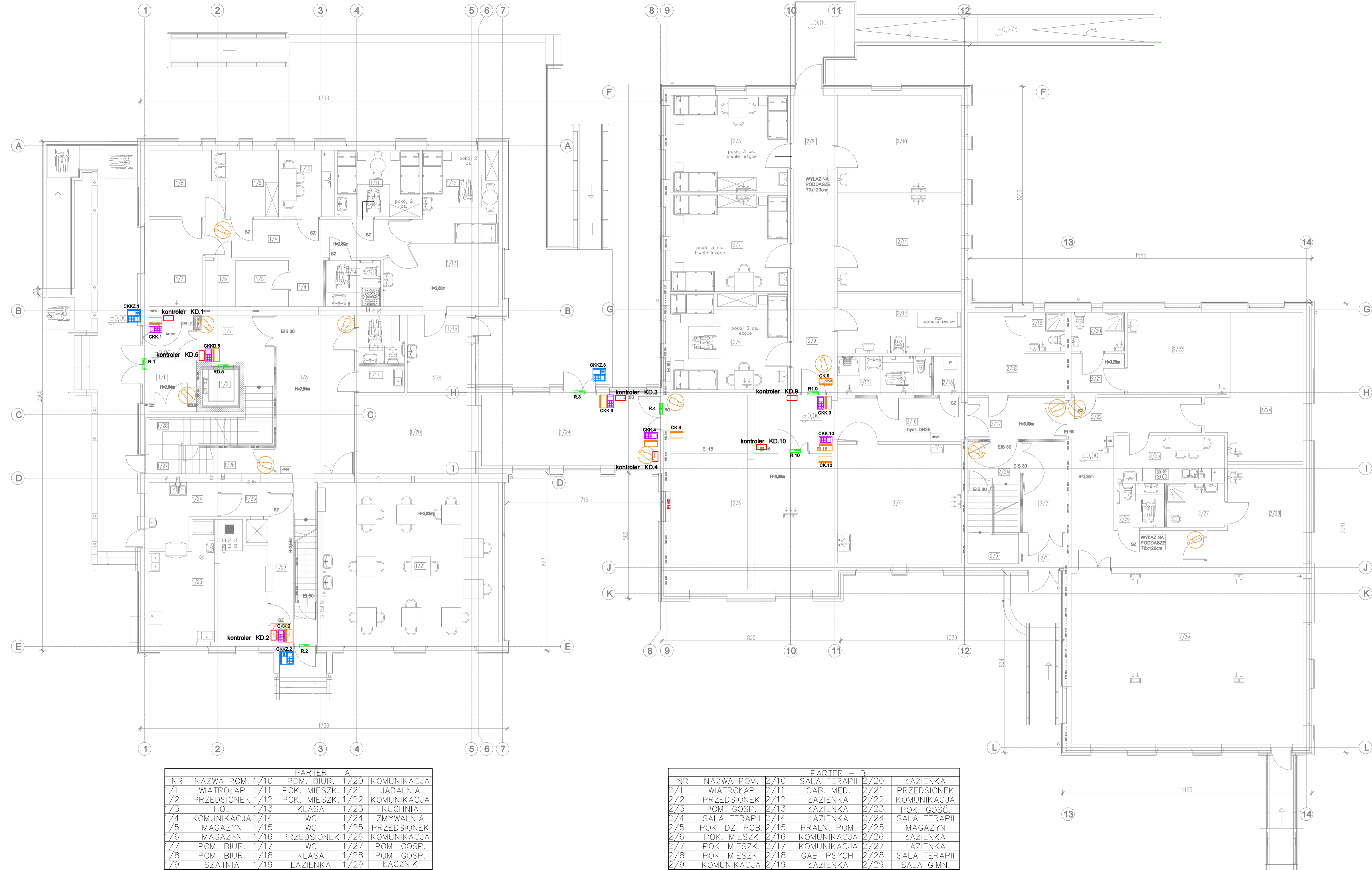
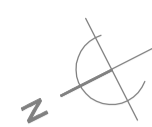



Inwestor: Dom Pomocy Społecznej "Magnolia" w Głogowie, Powiat głogowski, ul. Sikorskiego 21, 67-200 Głogów NIP 6932130595, REGON 390647216		Branża elektryczna	
Nazwa inwestycji: Przebudowa budynków filii DPS Magnolia przy ul. Norwida 3 wraz z dostosowaniem do przepisów ochrony przeciwpożarowej oraz remontem.		Faza projekt techniczny	
Adres inwestycji: Dom Pomocy Społecznej Dla Dzieci i Młodzieży Niepełnosprawnych Intelaktualnie, ul. Cypriana Kamila Norwida 3 67-200 Głogów, gm. Głogów; powiat głogowski; działka nr: 76; jedn. ewi.: 020301_1 obręb ewid.: HUTNIK; Identyfikator działki: 020301_1.0006.76		Data: 26.07.2023	
Wykonawca: Biuo Projektów Analiz i Audytów Sp. z o. o. ul. Zemborzycka 53 20-445 Lublin tel. 664 566 191			
Funkcja	Imię i Nazwisko	nr uprawnień bud.	Podpis
Projektant	mgr inż. Tomasz Kazula	LUB/0099/PWBT/22 w spec.telekomunikacyjnej	
Sprawdził	mgr inż. Benedykt Szwegier	SLK/6915/PBT/17 w spec.telekomunikacyjnej	
Nazwa rysunku Schemat ideowy central oddymiania		Skala -	Nr rysunku IT-09



LEGENDA SYSTEMU KONTROLI DOSTĘPU

-  - KONTROLER KD
-  - CZYTNIK Z CZYTNIKIEM KART ZBLIŻENIOWYCH ORAZ KLAWIATURA
-  - CZYTNIK KART ZBLIŻENIOWYCH
-  - KLAWIATURA TYPU "ZAMEK"
-  - RYGIEL ELEKTROMAGNETYCZNY

LEGENDA SYSTEMU MONITORINGU CCTV

-  - KAMERA KOPUŁKOWA
-  - KAMERA TYPU BULLET
-  GPD - GŁÓWNY PUNKT DYSTRYBUCYJNY
-  - STACJA OPERATORSKA

PARTER - A			
NR	NAZWA POM.	1/10	KOMUNIKACJA
1/1	WIATROŁAP	1/11	POM. BIUR.
1/2	PRZEDSIONEK	1/12	POM. MIESZK.
1/3	HOL	1/13	KLASA
1/4	KOMUNIKACJA	1/14	WC
1/5	MAGAZYN	1/15	WC
1/6	MAGAZYN	1/16	PRZEDSIONEK
1/7	POM. BIUR.	1/17	WC
1/8	POM. BIUR.	1/18	KLASA
1/9	SZATNIA	1/19	ŁAZIENKA
1/10	POM. BIUR.	1/20	KOMUNIKACJA
1/11	POK. MIESZK.	1/21	JADALNIA
1/12	POK. MIESZK.	1/22	KOMUNIKACJA
1/13	KLASA	1/23	KUCHNIA
1/14	WC	1/24	ZMYWALNIA
1/15	WC	1/25	PRZEDSIONEK
1/16	PRZEDSIONEK	1/26	KOMUNIKACJA
1/17	WC	1/27	POM. GOSP.
1/18	KLASA	1/28	POM. GOSP.
1/19	ŁAZIENKA	1/29	ŁĄCZNIK

PARTER - B			
NR	NAZWA POM.	2/10	ŁAZIENKA
2/1	WIATROŁAP	2/11	SALA TERAPII
2/2	PRZEDSIONEK	2/12	GAB. MED.
2/3	POM. GOSP.	2/13	ŁAZIENKA
2/4	SALA TERAPII	2/14	ŁAZIENKA
2/5	POK. DZ. POB.	2/15	PRALN. POM.
2/6	POK. MIESZK.	2/16	KOMUNIKACJA
2/7	POK. MIESZK.	2/17	KOMUNIKACJA
2/8	POK. MIESZK.	2/18	GAB. PSYCH.
2/9	KOMUNIKACJA	2/19	ŁAZIENKA
2/10	ŁAZIENKA	2/20	SALA TERAPII
2/11	GAB. MED.	2/21	PRZEDSIONEK
2/12	ŁAZIENKA	2/22	KOMUNIKACJA
2/13	ŁAZIENKA	2/23	POK. GOŚC.
2/14	ŁAZIENKA	2/24	SALA TERAPII
2/15	PRALN. POM.	2/25	MAGAZYN
2/16	KOMUNIKACJA	2/26	ŁAZIENKA
2/17	KOMUNIKACJA	2/27	ŁAZIENKA
2/18	GAB. PSYCH.	2/28	SALA TERAPII
2/19	ŁAZIENKA	2/29	SALA GIMN.

Inwestor: Dom Pomocy Społecznej "Magnolia" w Głogowie, Powiat głogowski, ul. Sikorskiego 21, 67-200 Głogów NIP 6932130595, REGON 390647216		Branża elektryczna	
Nazwa inwestycji: Przebudowa budynków filii DPS Magnolia przy ul. Norwida 3 wraz z dostosowaniem do przepisów ochrony przeciwpożarowej oraz remontem.		Faza projekt techniczny	
Adres inwestycji: Dom Pomocy Społecznej Dla Dzieci i Młodzieży Niepełnosprawnych Intelaktualnie, ul. Cypriana Kamila Norwida 3 67-200 Głogów, gm. Głogów, powiat głogowski, działka nr: 76; jedn. ewi.: 020301_1 obręb ewid.: HUTNIK; Identyfikator działki: 020301_1.0006.76		Data: 26.07.2023	
Wykonawca: Biuro Projektów Analiz i Audytów Sp. z o. o. ul. Zemborzycka 53 20-445 Lublin tel. 664 566 191			
Funkcja	Imię i Nazwisko	nr uprawnień bud.	Podpis
Projektant	mgr inż. Tomasz Kazula	LUB/0099/PWBT/22 w spec.telekomunikacyjnej	
Sprawdził	mgr inż. Benedykt Szwajger	SLK/6915/PBT/17 w spec.telekomunikacyjnej	
Nazwa rysunku Instalacja systemu KD oraz systemu CCTV -RZUT PARTERU		Skala 1:100	Nr rysunku IT-10

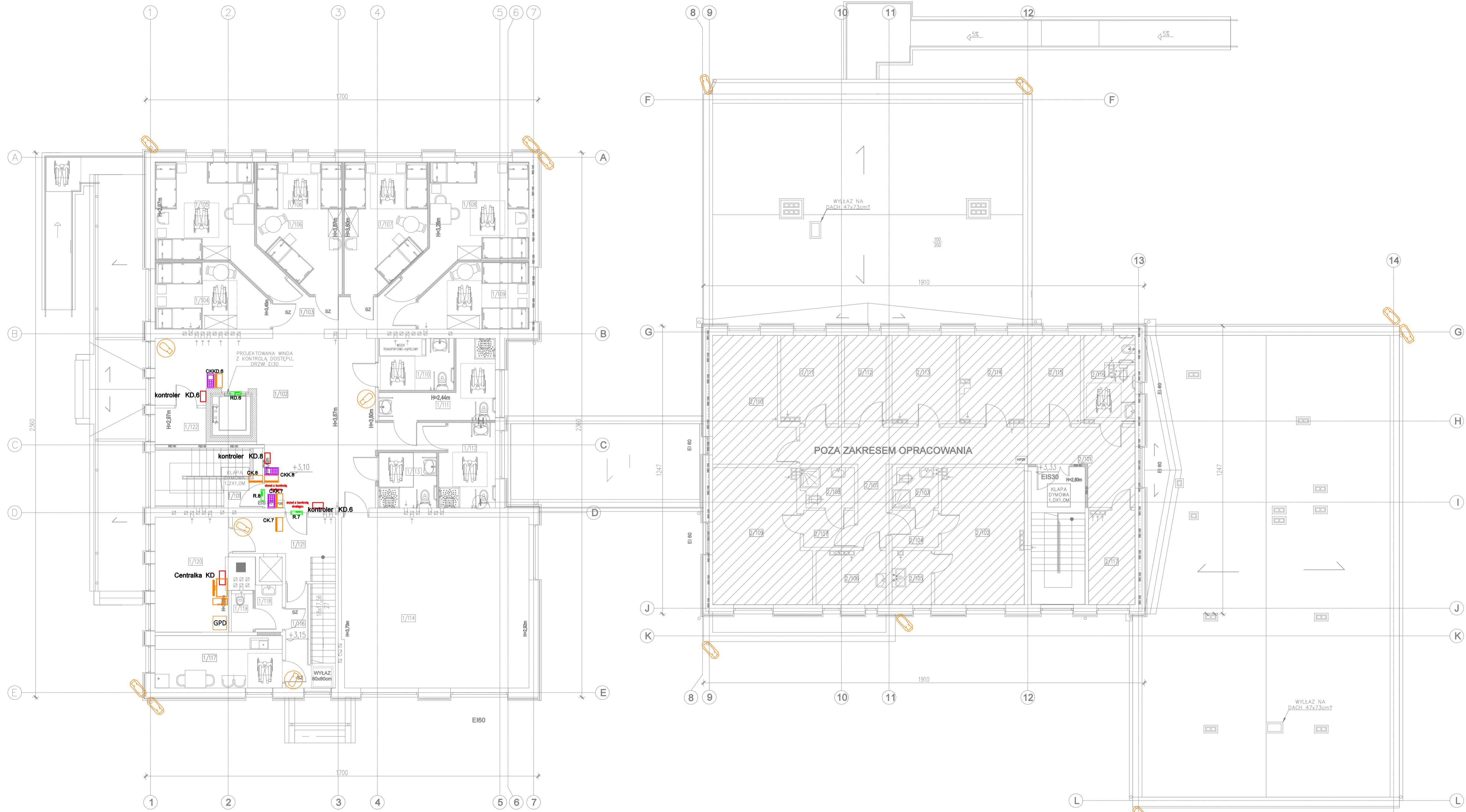

LEGENDA SYSTEMU KONTROLI DOSTĘPU

-  - KONTROLER KD
-  - CZYTNIK Z CZYTNIKIEM KART ZBLIŻENIOWYCH ORAZ KLAWIATURA
-  - CZYTNIK KART ZBLIŻENIOWYCH
-  - KLAWIATURA TYPU "ZAMEK"
-  - RYGLIEM ELEKTROMAGNETYCZNY

LEGENDA SYSTEMU MONITORINGU CCTV





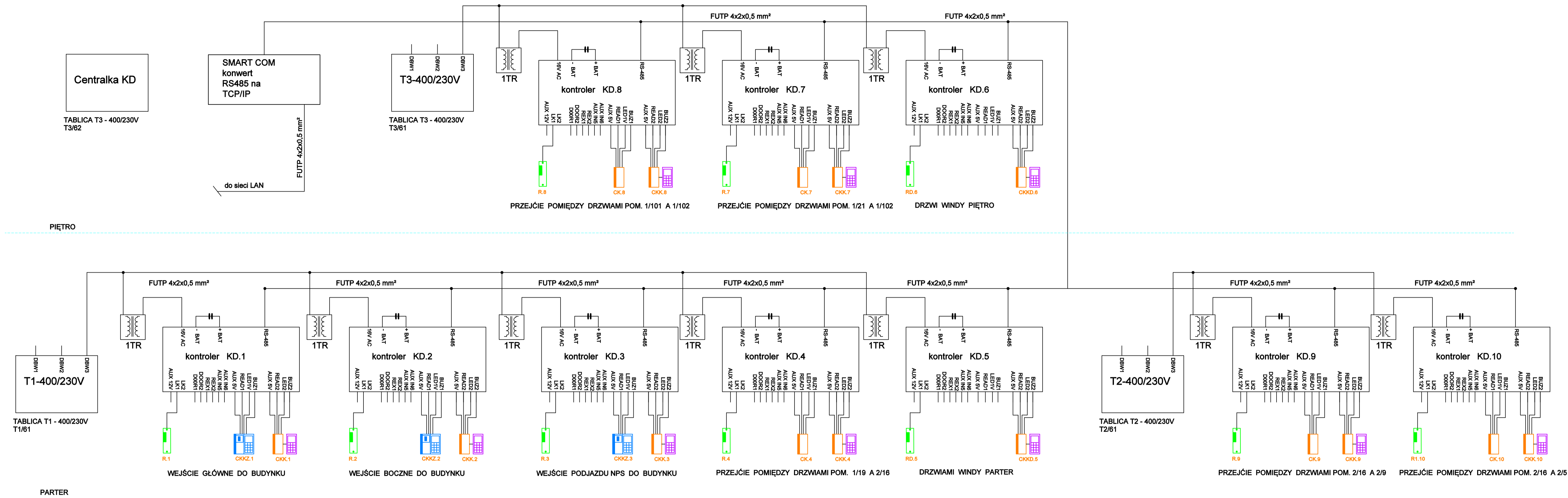

-  - KAMERA KOPUŁKOWA
-  - KAMERA TYPU BULLET
-  GPD - GŁÓWNY PUNKT DYSTRYBUCYJNY
-  - STACJA OPERATORSKA

PIĘTRO - A			
1/101	SCHODY	1/108	POK. MIESZK.
1/102	KOMUNIKACJA	1/109	POK. MIESZK.
1/103	KOMUNIKACJA	1/110	CENTR. SANIT.
1/104	POK. MIESZK.	1/111	CENTR. SANIT.
1/105	POK. MIESZK.	1/112	KOMUNIKACJA
1/106	POK. MIESZK.	1/113	POK. MIESZK.
1/107	POK. MIESZK.	1/114	POK. MIESZK.
1/115	POK. MIESZK.	1/116	KOMUNIKACJA
1/117	POK. MIESZK.	1/118	POM. GOSP.
1/119	TOALETA	1/120	POK.
1/121	WYCHOWAWCÓW PRZEDSIONEK		

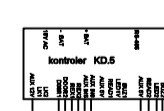
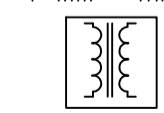
Inwestor: Dom Pomocy Społecznej "Magnolia" w Głogowie, Powiat głogowski, ul. Sikorskiego 21, 67-200 Głogów NIP 6932130595, REGON 390647216		Branża elektryczna	
Nazwa inwestycji: Przebudowa budynków filii DPS Magnolia przy ul. Norwida 3 wraz z dostosowaniem do przepisów ochrony przeciwpożarowej oraz remontem.		Faza projekt techniczny	
Adres inwestycji: Dom Pomocy Społecznej Dla Dzieci i Młodzieży Niepełnosprawnych Intelaktualnie, ul. Cypriana Kamila Norwida 3 67-200 Głogów, gm. Głogów, powiat głogowski, działka nr: 76; jedn. ewid. 020301_1 obrob. ewid.: HUTNIK; Identyfikator działki: 020301_1.0006.76		Data: 26.07.2023	
Wykonawca: Biuro Projektów Analiz i Audytów Sp. z o. o. ul. Zemborzycza 53 20-445 Lublin tel. 664 566 191			
Funkcja	Imię i Nazwisko	nr uprawnień bud.	Podpis
Projektant	mgr inż. Tomasz Kazula	LUB/0099/PWBT/22 w spec.telekomunikacyjnej	
Sprawdził	mgr inż. Benedykt Szwugier	SLK/6915/PBT/17 w spec.telekomunikacyjnej	
Nazwa rysunku Instalacja systemu KD oraz systemu CCTV -RZUT I PIĘTRA		Skala 1:100	Nr rysunku IT-11

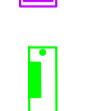

LEGENDA

-  - KONTROLER KD
-  - TRANSFORMATOR
-  - CZYTNIK Z CZYTNIKIEM KART ZBLIŻENIOWYCH ORAZ KLAWIATURA
-  - CZYTNIK KART ZBLIŻENIOWYCH
-  - KLAWIATURA TYPU "ZAMEK"
-  - RYGIEL ELEKTROMAGNETYCZNY
-  - BATERIA AKUMULATORÓW
-  - OZNACZENIE ELEMENTU

Inwestor: Dom Pomocy Społecznej "Magnolia" w Głogowie, Powiat głogowski, ul. Sikorskiego 21, 67-200 Głogów NIP 6932130595, REGON 390647216		Branża elektryczna	
Nazwa inwestycji: Przebudowa budynków filii DPS Magnolia przy ul. Norwida 3 wraz z dostosowaniem do przepisów ochrony przeciwpożarowej oraz remontem.		Faza projekt techniczny	
Adres inwestycji: Dom Pomocy Społecznej Dla Dzieci i Młodzieży Niepełnosprawnych Intelaktualnie, ul. Cypriana Kamila Norwida 3 67-200 Głogów, gm. Głogów, powiat głogowski, działka nr: 76; jedn. ewid.: 020301_1 obrob. ewid.: HUTNIK; Identyfikator działki: 020301_1_0006.76		Data: 26.07.2023	
Wykonawca: Biuro Projektów Analiz i Audytów Sp. z o. o. ul. Zemborzycka 53 20-445 Lublin tel. 664 566 191			
Funkcja	Imię i Nazwisko	nr uprawnień bud.	Podpis
Projektant	mgr inż. Tomasz Kazula	LUB/0099/PWBT/22 w spec.telekomunikacyjnej	
Sprawdził	mgr inż. Benedykt Szwagier	SLK/6915/PBT/17 w spec.telekomunikacyjnej	
Nazwa rysunku Schemat ideowy Kontroli Dostępu		Skala 1:100	Nr rysunku IT-12

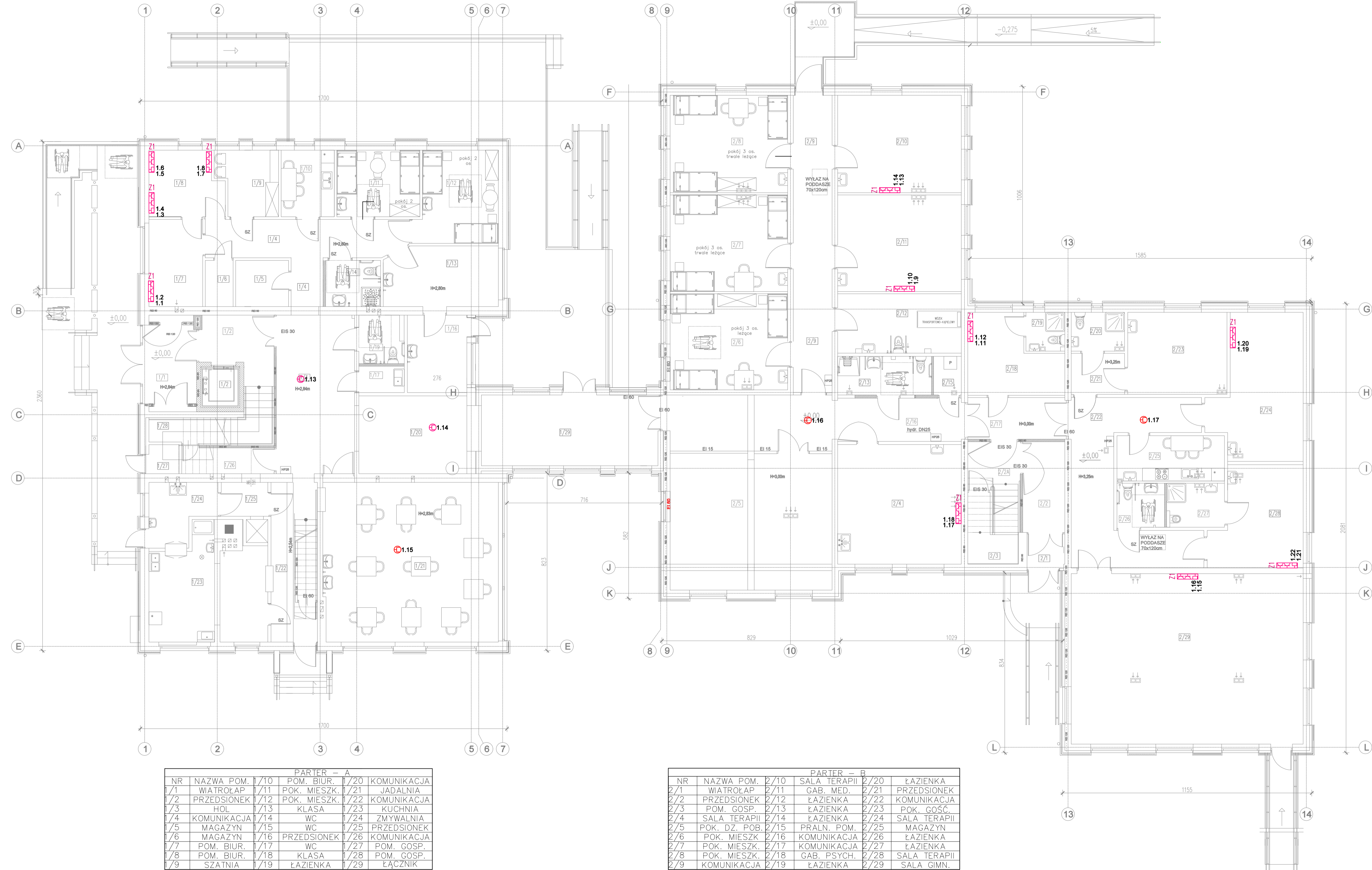
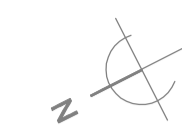

- LEGENDA**
- Z1** ZESTAW GNAZD. GNAZDO ELEKTRYCZNE 16A 2x, GNAZDO DATA 2x (GN. KOMPUTEROWE), GNAZDO RJ 45 SIECI KOMPUTEROWEJ
 - ⊕** GNAZDO EKRANOWANE 1xRJ45 kat. 6A PUNKTU DOSTĘPOWEGO WiFi ACCES POINT
Montaż na suficie

PARTER - A			
NR	NAZWA POM.	1/10	KOMUNIKACJA
1/1	WIATROŁAP	1/11	POM. BIUR.
1/2	PRZEDSIONEK	1/12	POM. MIESZK.
1/3	HOL	1/13	KLASA
1/4	KOMUNIKACJA	1/14	WC
1/5	MAGAZYN	1/15	WC
1/6	MAGAZYN	1/16	PRZEDSIONEK
1/7	POM. BIUR.	1/17	WC
1/8	POM. BIUR.	1/18	KLASA
1/9	SZATNIA	1/19	ŁAZIENKA
1/10	POM. BIUR.	1/20	KOMUNIKACJA
1/11	POK. MIESZK.	1/21	JADALNIA
1/12	PRZEDSIONEK	1/22	KOMUNIKACJA
1/13	HOL	1/23	KUCHNIA
1/14	KOMUNIKACJA	1/24	ZMYWALNIA
1/15	MAGAZYN	1/25	PRZEDSIONEK
1/16	MAGAZYN	1/26	KOMUNIKACJA
1/17	POM. BIUR.	1/27	POM. GOSP.
1/18	POM. BIUR.	1/28	POM. GOSP.
1/19	SZATNIA	1/29	ŁĄCZNIK

PARTER - B			
NR	NAZWA POM.	2/10	ŁAZIENKA
2/1	WIATROŁAP	2/11	SALA TERAPII
2/2	PRZEDSIONEK	2/12	GAB. MED.
2/3	POM. GOSP.	2/13	ŁAZIENKA
2/4	SALA TERAPII	2/14	ŁAZIENKA
2/5	POK. DZ. POB.	2/15	PRALN. POM.
2/6	POK. MIESZK.	2/16	KOMUNIKACJA
2/7	POK. MIESZK.	2/17	KOMUNIKACJA
2/8	POK. MIESZK.	2/18	GAB. PSYCH.
2/9	KOMUNIKACJA	2/19	ŁAZIENKA
2/10	SALA TERAPII	2/20	ŁAZIENKA
2/11	GAB. MED.	2/21	PRZEDSIONEK
2/12	ŁAZIENKA	2/22	KOMUNIKACJA
2/13	ŁAZIENKA	2/23	POK. GOŚC.
2/14	ŁAZIENKA	2/24	SALA TERAPII
2/15	PRALN. POM.	2/25	MAGAZYN
2/16	KOMUNIKACJA	2/26	ŁAZIENKA
2/17	KOMUNIKACJA	2/27	ŁAZIENKA
2/18	GAB. PSYCH.	2/28	SALA TERAPII
2/19	ŁAZIENKA	2/29	SALA GIMN.

Inwestor: Dom Pomocy Społecznej "Magnolia" w Głogowie, Powiat głogowski, ul. Sikorskiego 21, 67-200 Głogów NIP 6932130595, REGON 390647216		Branża elektryczna	
Nazwa inwestycji: Przebudowa budynków filii DPS Magnolia przy ul. Norwida 3 wraz z dostosowaniem do przepisów ochrony przeciwpożarowej oraz remontem.		Faza projekt techniczny	
Adres inwestycji: Dom Pomocy Społecznej Dla Dzieci i Młodzieży Niepełnosprawnych Intelaktualnie, ul. Cypriana Kamila Norwida 3 67-200 Głogów, gm. Głogów; powiat głogowski; działka nr: 76; jedn. ewi.: 020301_1 obręb ewid.: HUTNIK; Identyfikator działki: 020301_1.0006.76		Data: 26.07.2023	
Wykonawca: Biuro Projektów Analiz i Audytów Sp. z o. o. ul. Zemborzycza 53 20-445 Lublin tel. 664 566 191			
Funkcja	Imię i Nazwisko	nr uprawnień bud.	Podpis
Projektant	mgr inż. Tomasz Kazula	LUB/0099/PWBT/22 w spec.telekomunikacyjnej	
Sprawdził	mgr inż. Benedykt Szwagier	SLK/6915/PBT/17 w spec.telekomunikacyjnej	
Nazwa rysunku Plan instalacji sieci strukturalnej -RZUT PARTERU	Skala 1:100	Nr rysunku IT-13	

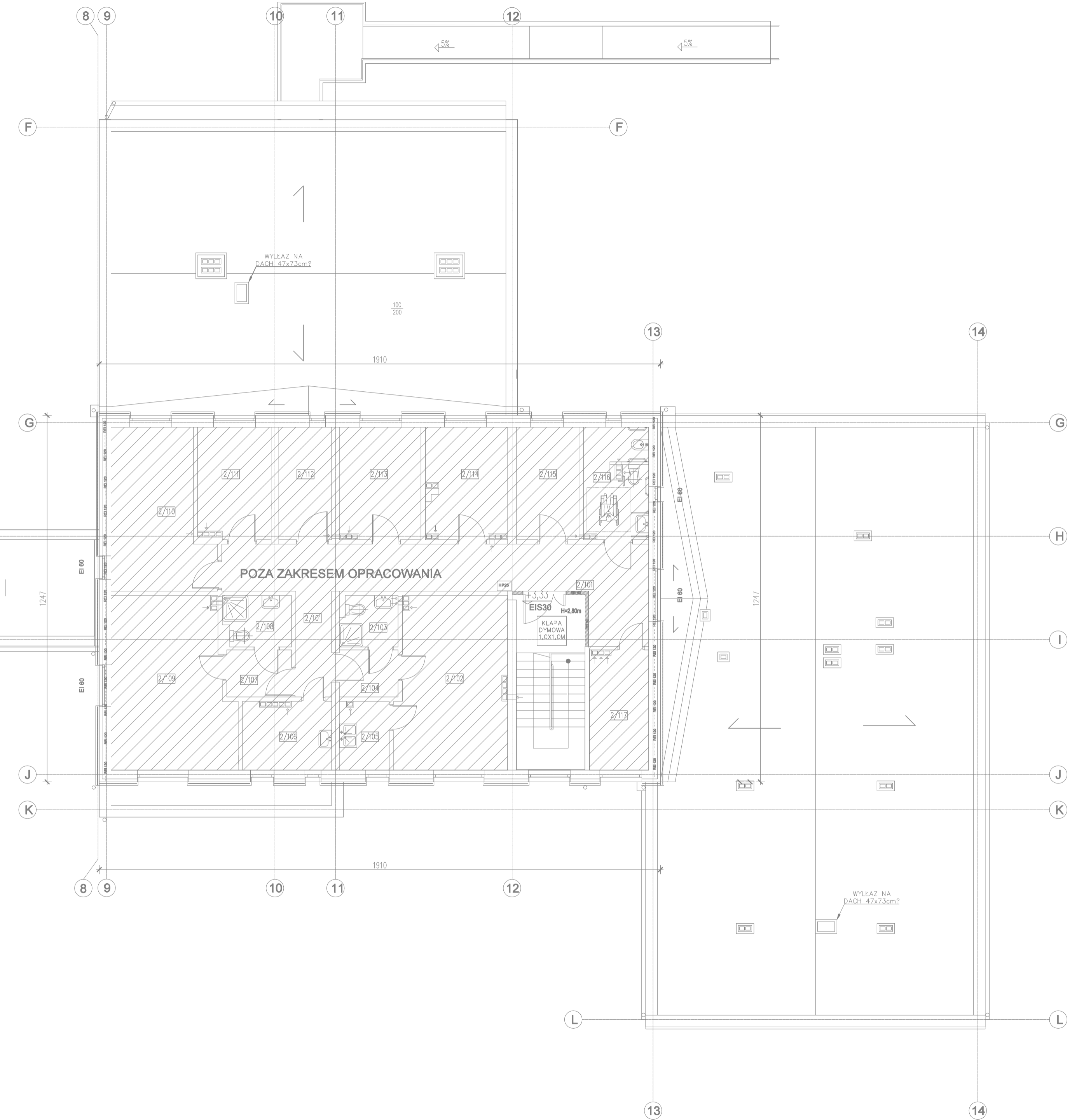
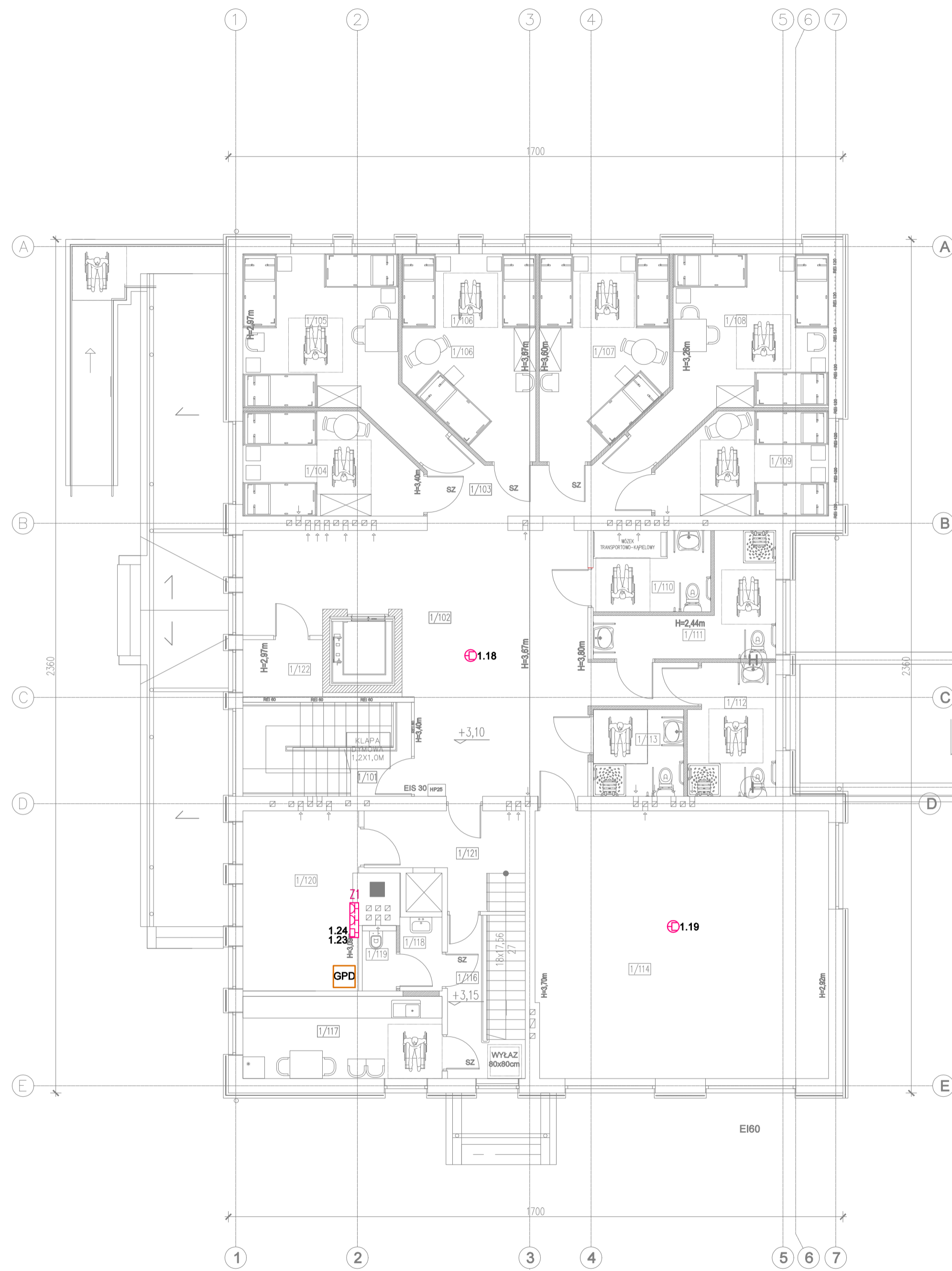
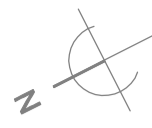

LEGENDA



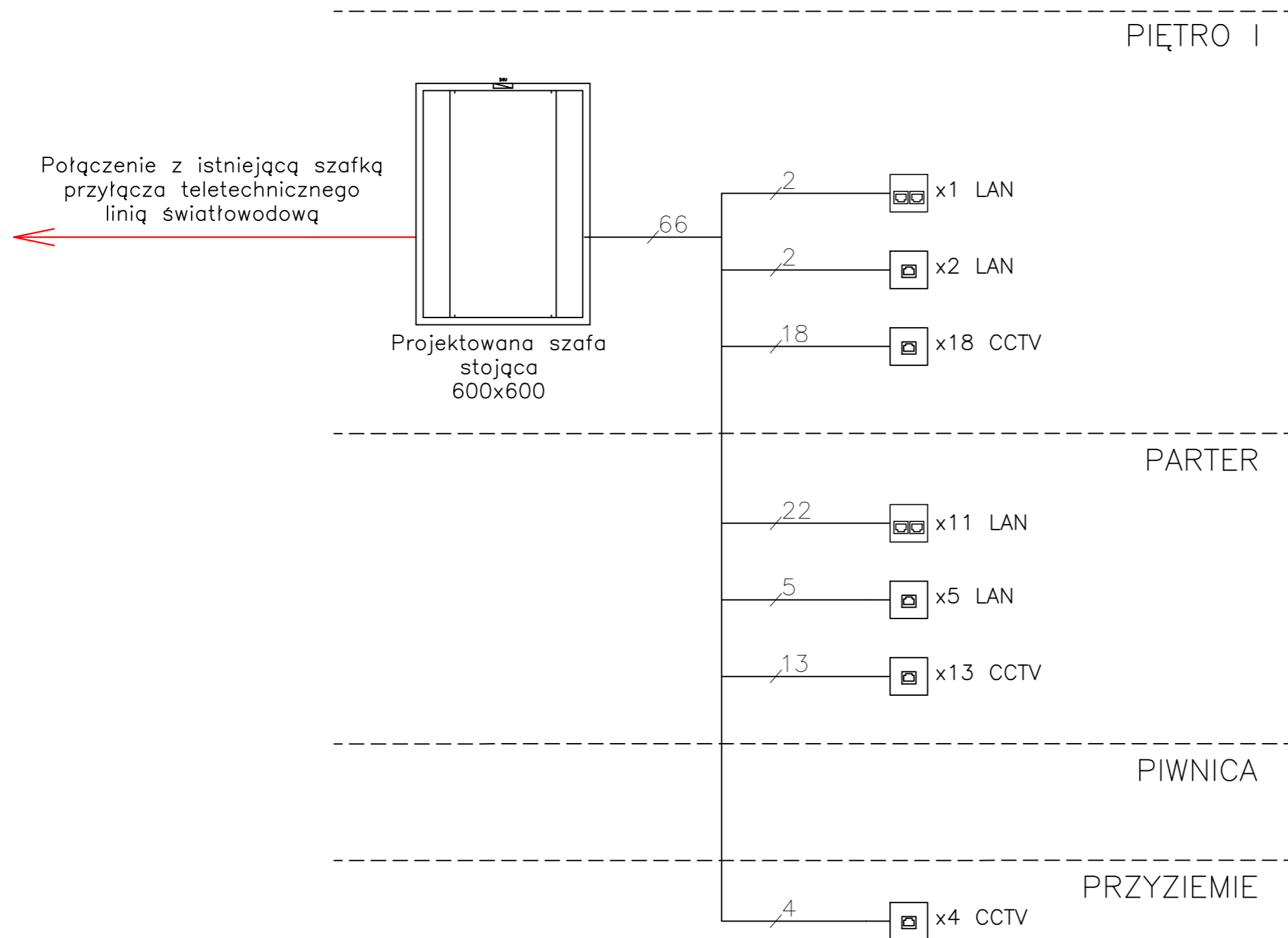

- Z1** ZESTAW GNIAZD. GNIAZDO ELEKTRYCZNE 16A 2x, GNIAZDO DATA 2x (GN. KOMPUTEROWE), GNIAZDO RJ 45 SIECI KOMPUTEROWEJ
- GNIAZDO EKRANOWANE 1xRJ45 kat. 6A PUNKTU DOSTĘPOWEGO WIFI ACCES POINT
Montaż na suficie
- GPD** GŁÓWNY PUNKT DYSTRYBUCYJNY

PIĘTRO - A			
1/101	SCHODY	1/108	POK. MIESZK.
1/102	KOMUNIKACJA	1/109	POK. MIESZK.
1/103	KOMUNIKACJA	1/110	CENTR. SANIT.
1/104	POK. MIESZK.	1/111	CENTR. SANIT.
1/105	POK. MIESZK.	1/112	KOMUNIKACJA
1/106	POK. MIESZK.	1/113	POK. MIESZK.
1/107	POK. MIESZK.	1/114	POK. MIESZK.
1/115	POK. MIESZK.	1/116	KOMUNIKACJA
1/117	POK. MIESZK.	1/118	POM. GOSP.
1/119	TOAleta	1/120	POK.
1/120	WYCHOWAWCÓW	1/121	PRZEDSIONEK

Inwestor: Dom Pomocy Społecznej "Magnolia" w Głogowie, Powiat głogowski, ul. Sikorskiego 21, 67-200 Głogów NIP 6932130595, REGON 390647216		Branża elektryczna	
Nazwa inwestycji: Przebudowa budynków filii DPS Magnolia przy ul. Norwida 3 wraz z dostosowaniem do przepisów ochrony przeciwpożarowej oraz remontem.		Faza projekt techniczny	
Adres inwestycji: Dom Pomocy Społecznej Dla Dzieci i Młodzieży Niepełnosprawnych Intelktualnie, ul. Cypriana Kamila Norwida 3 67-200 Głogów, gm. Głogów, powiat głogowski; działka nr: 76; jedn. ewid.: 020301_1 obrob. ewid.: HUTNIK; Identyfikator działki: 020301_1_0006.76		Data: 26.07.2023	
Wykonawca: Biuro Projektów Analiz i Audytów Sp. z o. o. ul. Zemborzycza 53 20-445 Lublin tel. 664 566 191			
Funkcja	Imię i Nazwisko	nr uprawnień bud.	Podpis
Projektant	mgr inż. Tomasz Kazula	LUB/0099/PWBT/22 w spec.telekomunikacyjnej	
Sprawdził	mgr inż. Benedykt Szwugier	SLK/6915/PBT/17 w spec.telekomunikacyjnej	
Nazwa rysunku Plan instalacji sieci strukturalnej -RZUT I PIĘTRA		Skala 1:100	Nr rysunku IT-14

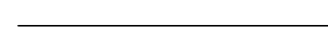

LEGENDA

	Kabel ekranowany S/FTP kat.7, 4 pary 23AWG, LSZH
	Kabel światłowodowy OM3 12x50/125/250um
	Liczba kabli w wiązce
	Gniazdo ekranowane 1xRJ45 kat.6 _A
	Gniazdo ekranowane 2xRJ45 kat.6 _A

Inwestor: Dom Pomocy Społecznej "Magnolia" w Głogowie, Powiat głogowski, ul. Sikorskiego 21, 67-200 Głogów NIP 6932130595, REGON 390647216		Branża elektryczna	
Nazwa inwestycji: Przebudowa budynków filii DPS Magnolia przy ul. Norwida 3 wraz z dostosowaniem do przepisów ochrony przeciwpożarowej oraz remontem.		Faza projekt techniczny	
Adres inwestycji: Dom Pomocy Społecznej Dla Dzieci i Młodzieży Niepełnosprawnych Intelktualnie, ul. Cypriana Kamila Norwida 3 67-200 Głogów, gm. Głogów; powiat głogowski; działka nr: 76; jedn. ewid.: 020301_1 obręb ewid.: HUTNIK; Identyfikator działki: 020301_1.0006.76		Data: 26.07.2023	
Wykonawca: Biuo Projektów Analiz i Audytów Sp. z o. o. ul. Zemborzycka 53 20-445 Lublin tel. 664 566 191			
Funkcja	Imię i Nazwisko	nr uprawnień bud.	Podpis
Projektant	mgr inż. Tomasz Kazula	LUB/0099/PWBT/22 w spec.telekomunikacyjnej	
Sprawdził	mgr inż. Benedykt Szwegier	SLK/6915/PBT/17 w spec.telekomunikacyjnej	
Nazwa rysunku SCHEMAT STRUKTURALNY OKABLOWANIA STRUKTURALNEGO LAN		Skala -	Nr rysunku IT-15

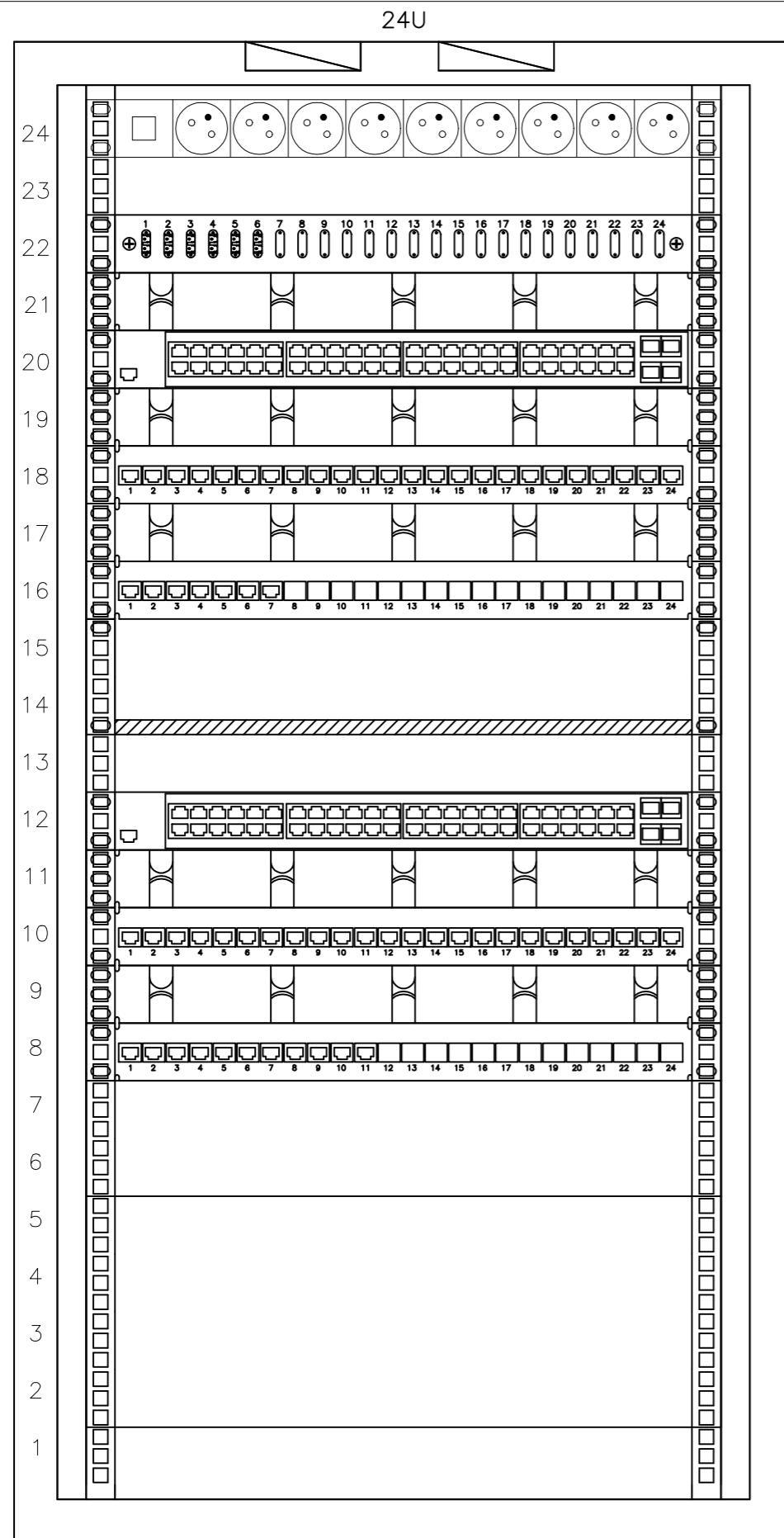

PROJEKTOWANA SZAFKA STOJĄCA
600X600

Listwa zasilająca 9x230V

Panel LC 24 port

Wieszak poziomy 1U

Przełącznik 48 GPoE+

Wieszak poziomy 1U

Panel ekranowany 24 port kat.6_A LAN

Wieszak poziomy 1U

Panel ekranowany 24 port kat.6_A LAN

Półka 2U

Przełącznik 48 GPoE+

Wieszak poziomy 1U

Panel ekranowany 24 port kat.6_A CCTV

Wieszak poziomy 1U

Panel ekranowany 24 port kat.6_A CCTV

Serwer 2U

Stacja kliencka 4U

Inwestor: Dom Pomocy Społecznej "Magnolia" w Głogowie, Powiat głogowski, ul. Sikorskiego 21, 67-200 Głogów NIP 6932130595, REGON 390647216		Branża elektryczna	
Nazwa inwestycji: Przebudowa budynków filii DPS Magnolia przy ul. Norwida 3 wraz z dostosowaniem do przepisów ochrony przeciwpożarowej oraz remontem.		Faza projekt techniczny	
Adres inwestycji: Dom Pomocy Społecznej Dla Dzieci i Młodzieży Niepełnosprawnych Intelktualnie, ul. Cypriana Kamila Norwida 3 67-200 Głogów, gm. Głogów; powiat głogowski; działka nr: 76; jedn. ewid.: 020301_1 obręb ewid.: HUTNIK; Identyfikator działki: 020301_1.0006.76		Data: 26.07.2023	
Wykonawca: Biuo Projektów Analiz i Audytów Sp. z o. o. ul. Zemborzycka 53 20-445 Lublin tel. 664 566 191			
Funkcja	Imię i Nazwisko	nr uprawnień bud.	Podpis
Projektant	mgr inż. Tomasz Kazula	LUB/0099/PWBT/22 w spec.telekomunikacyjnej	
Sprawdził	mgr inż. Benedykt Szwegier	SLK/6915/PBT/17 w spec.telekomunikacyjnej	
Nazwa rysunku WIDOK SZAFY DYSTRYBUCYJNEJ GPD WRAZ Z WYPOSAŻENIEM		Skala -	Nr rysunku IT-16