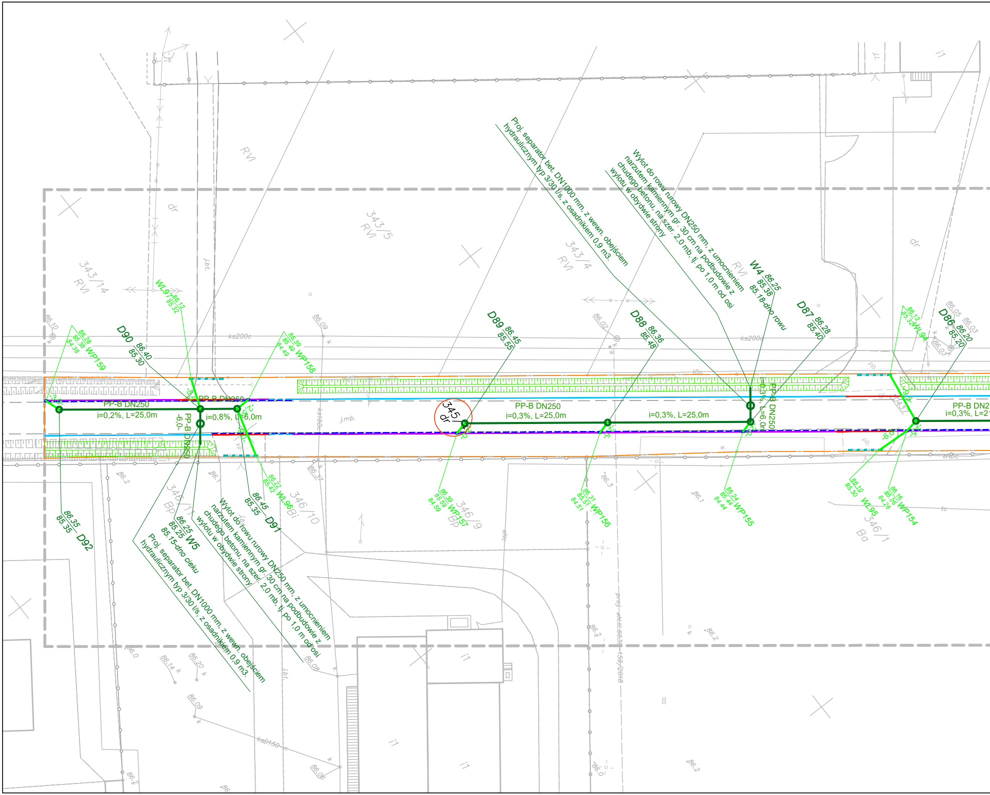
Proj. separator bet. DN1000 mm, z wewn. obejściem hydraulicznym typ 3/30 l/s, z osadnikiem 0,9 m3.
Wylot do rowu rurowy DN250 mm, z umocnieniem narzutem kamiennym gr. 30 cm na podbudowie z chudego betonu, na szer. 2,0 mb, tj. po 1,0 m od osi wylotu w obydwie strony
W4 86.25 85.38 85.18-dno rowu
D87 86.28 85.40
D86 86.20 85.20
D89 86.45 85.55
D88 86.36 85.48
D90 86.40 85.30
D91 86.45 85.35
D92 86.35 85.35
W5 86.25 85.25 85.15-dno cieku
Proj. separator bet. DN1000 mm, z wewn. obejściem hydraulicznym typ 3/30 l/s, z osadnikiem 0,9 m3.
Wylot do rowu rurowy DN250 mm, z umocnieniem narzutem kamiennym gr. 30 cm na podbudowie z chudego betonu, na szer. 2,0 mb, tj. po 1,0 m od osi wylotu w obydwie strony
WP159 86.28 85.38 84.38
WL97 86.12 85.32
WP158 86.39 85.49 84.49
WL96 86.22 85.42
WP157 86.39 85.59 84.59
WP156 86.31 85.51 84.51
WP155 86.24 85.44 84.44
WL95 86.10 85.30
WP154 86.16 85.26 84.26
WL94 86.12 85.32
PP-B DN250
i=0,2%, L=25,0m
PP-B DN250
i=0,8%, L=6,0m
PP-B DN250
-6,0-
PP-B DN250
i=0,3%, L=25,0m
i=0,3%, L=25,0m
PP-B DN250
i=0,3%, L=6,0m
PP-B DN2
i=0,3%, L=2
345/ dr
343/14 RVI
343/5 RVI
343/4 RVI
346/11 Bp
346/10 Bi
346/9 Bp
346/1 Bd
RVI
dr
ks200c
ks160c
j.mb.
j.bt.
proj. wn.II.6630.159.2018
i1

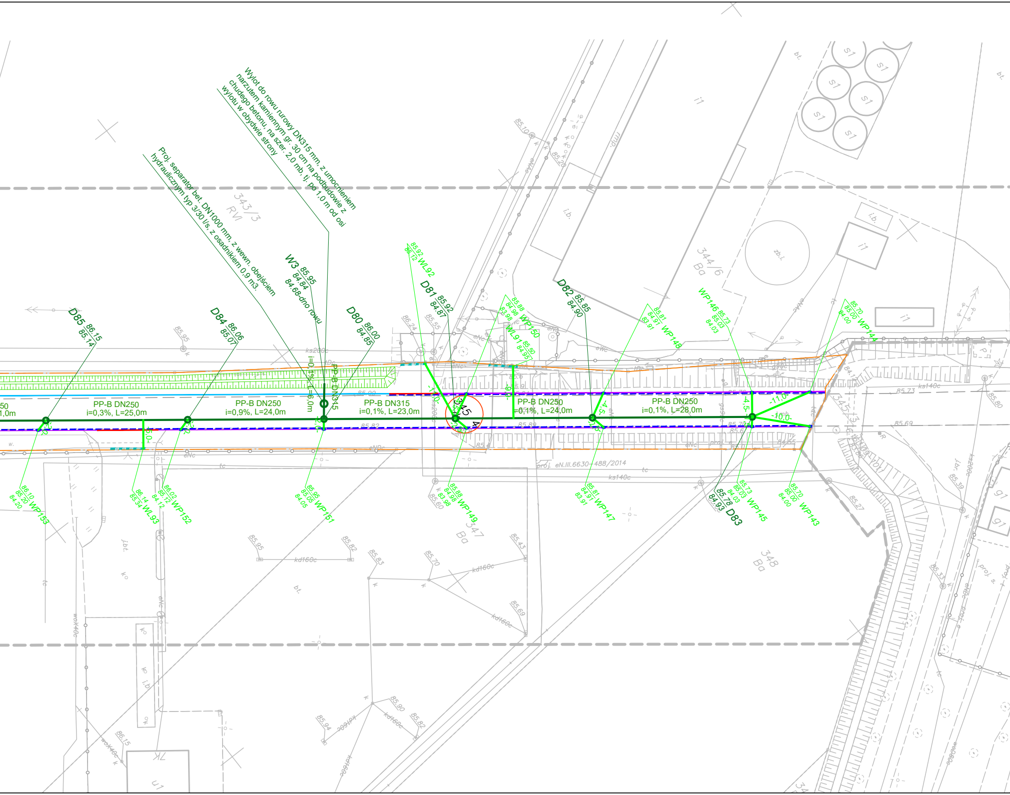
Wylot do rowu rurowy DN315 mm, z umocnieniem narzutem kamiennym gr. 30 cm na podbudowie z chudego betonu, na szer. 2,0 mb, tj. po 1,0 m od osi wylotu w obydwie strony
Proj. separator bet. DN1000 mm, z wewn. obejściem hydraulicznym typ 3/30 l/s, z osadnikiem 0,9 m3.
W3 85.95 84.84 84.68-dno rowu
D85 86.15 85.14
D84 86.06 85.07
D80 86.00 84.85
D81 85.92 84.87
D82 85.85 84.90
D83 85.78 84.93
PP-B DN250 i=0,3%, L=25,0m
PP-B DN250 i=0,9%, L=24,0m
PP-B DN315 i=0,1%, L=23,0m
PP-B DN250 i=0,1%, L=24,0m
PP-B DN250 i=0,1%, L=28,0m
PP-B DN315 i=0,1%, L=6,0m
WL92 85.92 85.12
WP150 85.88 84.98 83.98
WL91 85.80 84.95
WP148 85.81 84.91 83.91
WP146 85.73 85.03 84.03
WP144 85.70 85.00 84.00
WP153 86.10 85.20 84.20
WL93 86.14 85.34
WP152 86.02 85.12 84.12
WP151 85.95 85.05 84.05
WP149 85.88 84.98 83.98
WP147 85.81 84.91 83.91
WP145 85.73 85.03 84.03
WP143 85.70 85.00 84.00
343/3 RVI
344/6 Bd
345/3
347 Bd
348 Bd
proj. eN.III.6630-488/2014
ks200c
ks140c
kd160c
eNc
eNDc
tc
bt.
i.b.
zb.i.
i1
s1
g1
u1
-11,0
-10,0
85.10
85.20
85.95
85.55
86.24
85.73
85.69
85.80
85.60
85.27
85.39
85.33
85.43
85.70
85.83
85.82
85.95
85.69
85.90
85.94
85.82
86.15

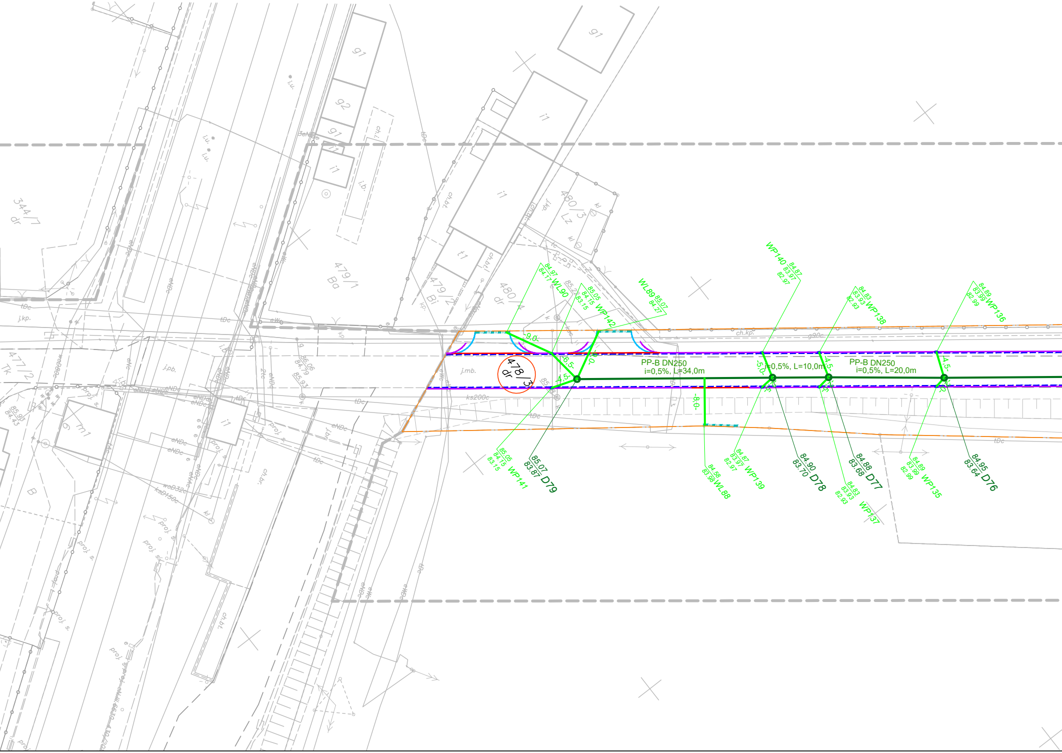
PP-B DN250
i=0,5%, L=34,0m
i=0,5%, L=10,0m
PP-B DN250
i=0,5%, L=20,0m
478/3
dr
480/4
dr
480/3
Lz
479/1
Ba
479/2
Bi
477/2
Tk
344/7
dr
WL90
84.97
84.17
WP142
85.05
84.15
83.15
WL89
85.07
84.27
WP140
84.87
83.97
82.97
WP138
84.83
83.93
82.93
WP136
84.89
83.99
82.99
WP141
85.05
84.15
83.15
D79
85.07
83.87
WL88
84.58
83.98
WP139
84.87
83.97
82.97
D78
84.90
83.70
D77
84.88
83.68
WP137
84.83
83.93
82.93
WP135
84.89
83.99
82.99
D76
84.95
83.64
-9,0-
-6,5-
-4,5-
-8,0-
-5,0-
-4,5-
-4,5-
ch.kp.
g90c
ks200c
tDc
j.mb.
j.pb.
j.kp.
g1
g2
i1
t1
ch.bt.
ch.br.
i.b.
i.u.
eNDc
B
85.93
84.79
86.06
85.93
84.43
woD32c
ksD150c
proj. s.

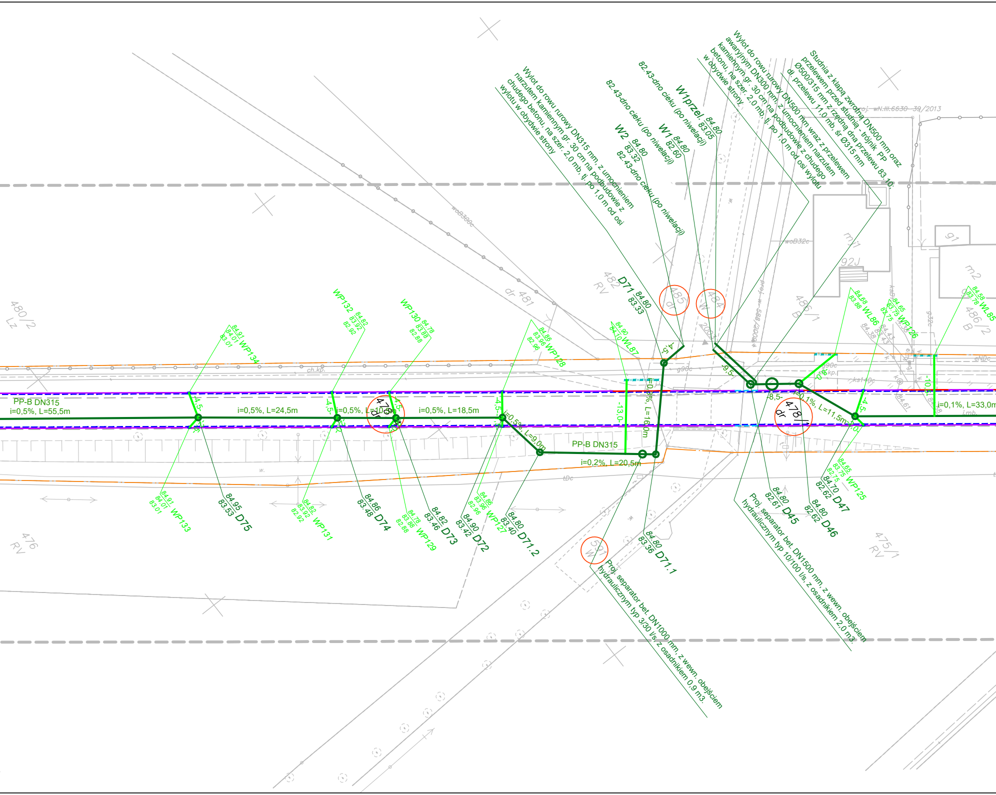
Wylot do rowu rurowy DN315 mm, z umocnieniem narzutem kamiennym gr. 30 cm na podbudowie z chudego betonu, na szer. 2,0 mb, tj. po 1,0 m od osi wylotu w obydwie strony
82.43-dno cieku (po niwelacji)
W2 84.80 83.32
82.43-dno cieku (po niwelacji)
W1 84.80 82.60
82.43-dno cieku (po niwelacji)
W1przel. 84.80 83.05
Wylot do rowu rurowy DN500 mm wraz z przelewem awaryjnym DN300 mm, z umocnieniem narzutem kamiennym gr. 30 cm na podbudowie z chudego betonu, na szer. 2,0 mb, tj. po 1,0 m od osi wylotu w obydwie strony
Studnia z klapą zwrotną DN500 mm oraz przelewem przed studnią - trójnik PP Ø500/315 mm z rzędną dna przelewu 83.10; dł. przelewu 11,0 mb, śr Ø315 mm
proj. wN.III.6630-39/2013
D71 84.80 83.33
485 dr
484 W
WP134 84.91 84.01 83.01
WP132 84.82 83.92 82.92
WP130 84.78 83.88 82.88
WP128 84.86 83.96 82.96
WL87 84.90 84.10
WL86 84.68 83.88
WP126 84.65 83.75 82.75
WL85 84.58 83.78
PP-B DN315
i=0,5%, L=55,5m
i=0,5%, L=24,5m
i=0,5%, L=10,5m
i=0,5%, L=18,5m
i=0,5%, L=9,0m
i=0,3%, L=16,0m
i=0,1%, L=11,5m
i=0,1%, L=33,0m
PP-B DN315
i=0,2%, L=20,5m
-4,5-
-13,0-
-9,5-
-8,5-
-10,5-
478 dr
478/1 dr
WP133 84.91 84.01 83.01
D75 84.95 83.53
WP131 84.82 83.92 82.92
D74 84.86 83.48
WP129 84.78 83.88 82.88
D73 84.82 83.46
D72 84.90 83.42
WP127 84.86 83.96 82.96
D71.2 84.80 83.40
D71.1 84.80 83.36
591 W
Proj. separator bet. DN1000 mm, z wewn. obejściem hydraulicznym typ 3/30 l/s, z osadnikiem 0,9 m3.
D45 84.80 82.61
D46 84.80 82.62
D47 84.70 82.62
WP125 84.65 83.75 82.75
Proj. separator bet. DN1500 mm, z wewn. obejściem hydraulicznym typ 10/100 l/s, z osadnikiem 2,0 m3.
480/2 Lz
476 RV
482 RV
dr 481
486/1 B
486/2 B
475/1 RV
mj1
92J
m2
g1
woB360c
woB32c
ch.kp.
g90c
ks140c
eNDc
tDc

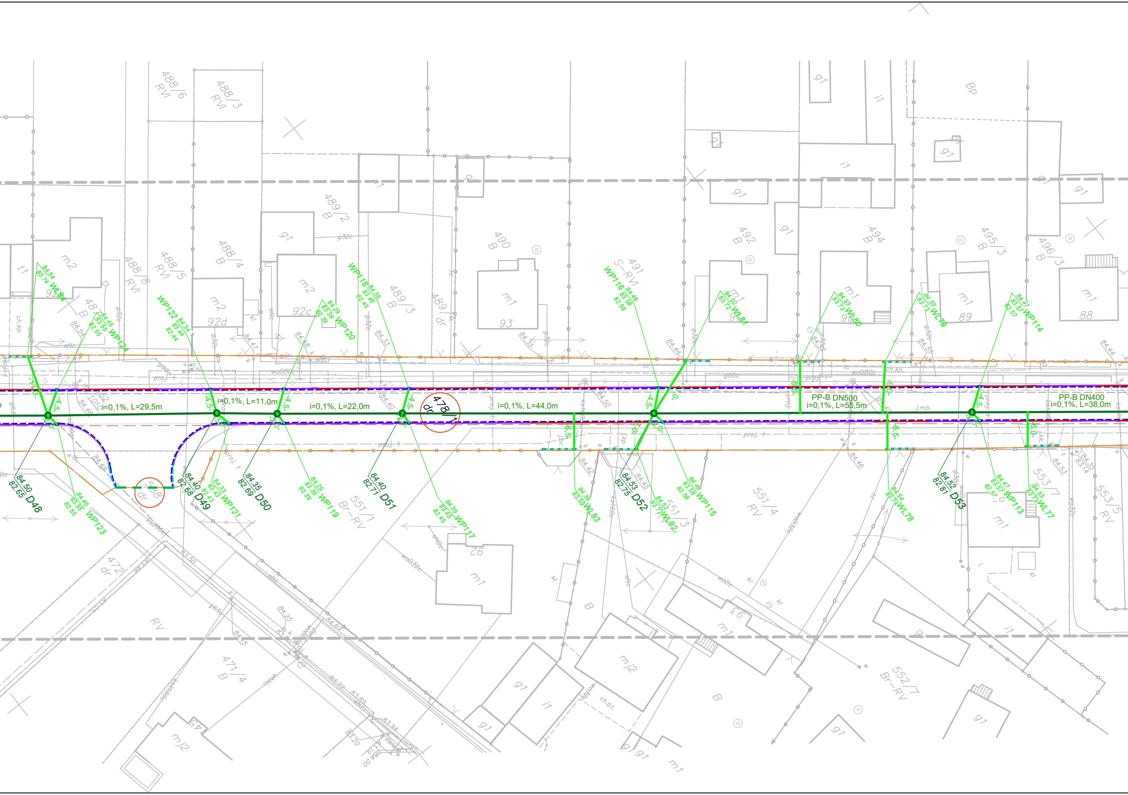

i=0,1%, L=29,5m
i=0,1%, L=11,0m
i=0,1%, L=22,0m
i=0,1%, L=44,0m
PP-B DN500
i=0,1%, L=55,5m
PP-B DN400
i=0,1%, L=38,0m
84.50 82.65 D48
84.40 82.68 D49
84.35 82.69 D50
84.40 82.71 D51
84.53 82.75 D52
84.52 82.81 D53
WL84
WP124
WP122
WP123
WP121
WP120
WP119
WP118
WP117
WP116
WP115
WL83
WL82
WL81
WL80
WL79
WL78
WP114
WP113
WL77
478/1 dr
538 dr
488/6 RVI
488/3 RVI
488/5 RVI
488/8 RVI
488/4 B
489/2 B
489/3 B
489/4 dr
490 B
491 S-RVI
492 B
494 B
495/3 B
496/3 B
551/1 Br-RV
551/4 RV
551/3
552/7 Br-RV
553/7
553/5 RV
472 dr
471/4 B
RV
m2
m1
mj2
g1
i1
t1
Bp
92c
92d
93
91
90
89
88

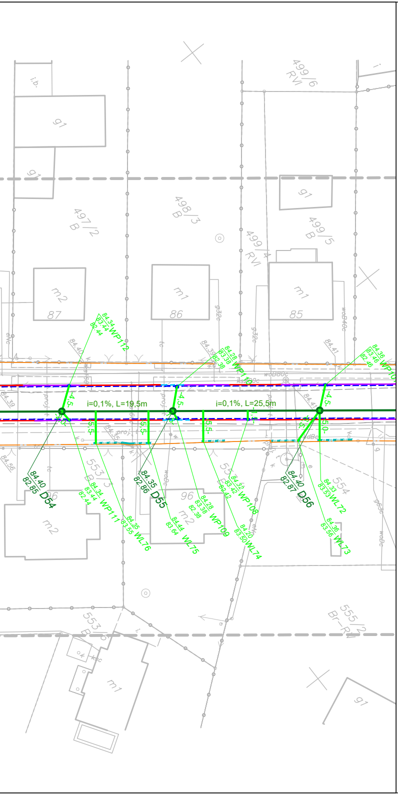
i.b.
g1
g1
499/6
RVI
497/2
B
498/3
B
499/4
RVI
499/5
B
g1
m2
87
m1
86
m1
85
84.34
83.44
82.44
WP112
84.28
83.38
82.38
WP110
84.36
83.46
82.46
WP107
84.40
84.39
84.41
i=0,1%, L=19,5m
i=0,1%, L=25,5m
-4,5-
-5,5-
-1,5-
-5,0-
84.40
82.85
D54
84.35
82.86
D55
84.40
82.87
D56
84.34
83.44
82.44
WP111
84.35
83.55
WL76
84.44
83.64
WL75
84.28
83.38
82.38
WP109
84.32
83.42
82.42
WP108
84.20
83.50
WL74
84.33
83.53
WL72
84.36
83.56
WL73
553/3
B
553/4
E
554
96
m2
m2
84.56
555/2
Br-RVI
553
B
m1
g1
woB80c
ksz00c
kdBc
proj.
g32c
woB40c

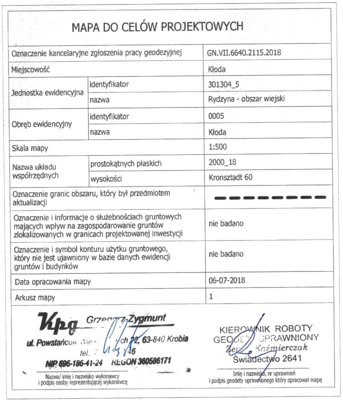

MAPA DO CELÓW PROJEKTOWYCH

Oznaczenie kancelaryjne zgłoszenia pracy geodezyjnej		GN.VII.6640.2115.2018
Miejscowość		Kłoda
Jednostka ewidencyjna	identyfikator	301304_5
	nazwa	Rydzyna - obszar wiejski
Obręb ewidencyjny	identyfikator	0005
	nazwa	Kłoda
Skala mapy		1:500
Nazwa układu współrzędnych	prostokątnych płaskich	2000_18
	wysokości	Kronsztadt 60
Oznaczenie granic obszaru, który był przedmiotem aktualizacji		▬ ▬ ▬ ▬ ▬ ▬ ▬ ▬
Oznaczenie i informacje o służebnościach gruntowych mających wpływ na zagospodarowanie gruntów zlokalizowanych w granicach projektowanej inwestycji		nie badano
Oznaczenie i symbol konturu użytku gruntowego, który nie jest ujawniony w bazie danych ewidencji gruntów i budynków		nie badano
Data opracowania mapy		06-07-2018
Arkusz mapy		1

Kpg Grzegorz Zygmunt
ul. Powstańców Wielkopolskich 22, 63-840 Krobia
tel. [illegible] 146
NIP 696-186-41-24 REGON 360586171
Nazwa/ imię i nazwisko wykonawcy i podpis osoby reprezentującej wykonawcę

KIEROWNIK ROBOTY GEODETA UPRAWNIONY
Zenon Kaźmierczak
Świadectwo 2641
Imię i nazwisko, nr uprawnień i podpis geodety uprawnionego który opracował mapę

Poświadcza się, że niniejszy dokument został opracowany w wyniku prac geodezyjnych i kartograficznych, których rezultaty zawiera operat techniczny wpisany do ewidencji materiałów państwowego zasobu geodezyjnego i kartograficznego

STAROSTA LESZCZYŃSKI

P.3013.2018.2572
(Identyfikator ewidencyjny materiału zasobu - operatu technicznego)

2018-08-17
(Data wpisania operatu technicznego do ewidencji materiałów zasobu)

SPECJALISTA
Michał Piotrowiak
(Imię, nazwisko i podpis osoby reprezentującej organ)

OZNACZENIA

- projektowany rów
- krawężnik betonowy 15x30 cm
- krawężnik betonowy 15x30 cm (obniżony)
- krawężnik betonowy 15x30 cm (wtopiony)
- krawężnik betonowy 15x30 cm (na płask)
- krawężnik betonowy najazdowy 15x22 cm
- ściek przykrawężnikowy dwurzędowy z kostki typu cegła
- odwodnienie liniowe
- granica obszaru objętego inwestycją
- sieć kanalizacji deszczowej z rur PP-B DN/OD 500mm-250 mm, SN8
- przykanaliki kanalizacji deszczowej z rur PVC Ø160 mm, litych, SN8-SN12
- ● wpust deszczowy
- ○ oznaczenie działek objętych inwestycją

STARBEM Jakub Starczewski, Tomasz Bem S. C.
ul. Mickiewicza 10, 63-840 Krobia (Tel. 728-809-221)

Nazwa zadania	Przebudowa drogi powiatowej nr 4799P na odcinku od DW 309 m. Kłoda do wiaduktu nad drogą ekspresową S5.			
Inwestor	Powiat Leszczyński pl. T. Kościuszki 4B, 64-100 Leszno		Stadium	PB
Adres obiektu	ul Kolejowa, 64-130 Rydzyna		Skala	1:500
Rysunek	**PLAN SYTUACYJNY KANALIZACJA DESZCZOWA - ARKUSZ III**		Rysunek nr	7.3
			Data oprac.	11.2019

Funkcja	Tytuł, imię i nazwisko	Specjalność	Nr upr. bud.	Podpis
Projektant	Mgr inż. Maciej Zdziabek	Sanitarna	WKP/0360/PWOS/12	
Sprawdzający	mgr inż. Krzysztof Wojciech	Sanitarna	WKP/0167/PWOS/13	