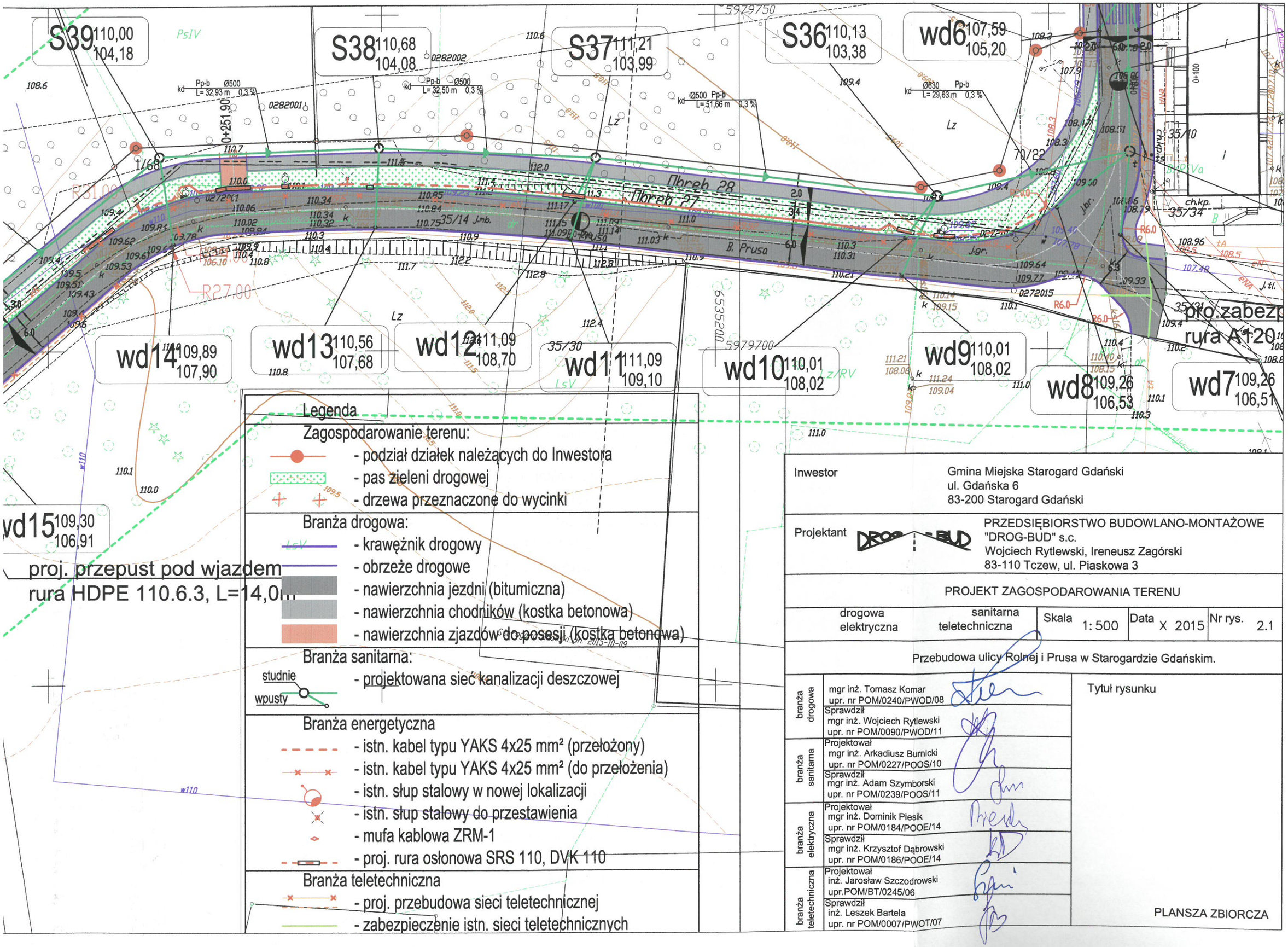

Inwestor	Gmina Miejska Starogard Gdański ul. Gdańska 6 83-200 Starogard Gdański
Projektant	PRZEDSIĘBIORSTWO BUDOWLANO-MONTAŻOWE "DROG-BUD" s.c. Wojciech Rytlewski, Ireneusz Zagórski 83-110 Tczew, ul. Piaskowa 3

PROJEKT ZAGOSPODAROWANIA TERENU

drogowa	sanitarna	Skala	Data	Nr rys.
elektryczna	teletechniczna	1: 500	X 2015	2.1

Przebudowa ulicy Rolnej i Prusa w Starogardzie Gdańskim.

branża drogowa	mgr inż. Tomasz Komar upr. nr POM/0240/PWOD/08	Tytuł rysunku
	Sprawdził mgr inż. Wojciech Rytlewski upr. nr POM/0090/PWOD/11	
branża sanitarna	Projektował mgr inż. Arkadiusz Burnicki upr. nr POM/0227/POOS/10	
	Sprawdził mgr inż. Adam Szymborski upr. nr POM/0239/POOS/11	
branża elektryczna	Projektował mgr inż. Dominik Piesik upr. nr POM/0184/POOE/14	
	Sprawdził mgr inż. Krzysztof Dąbrowski upr. nr POM/0186/POOE/14	
branża teletechniczna	Projektował inż. Jarosław Szczodrowski upr.POM/BT/0245/06	
	Sprawdził inż. Leszek Bartela upr. nr POM/0007/PWOT/07	PLANSZA ZBIORCZA