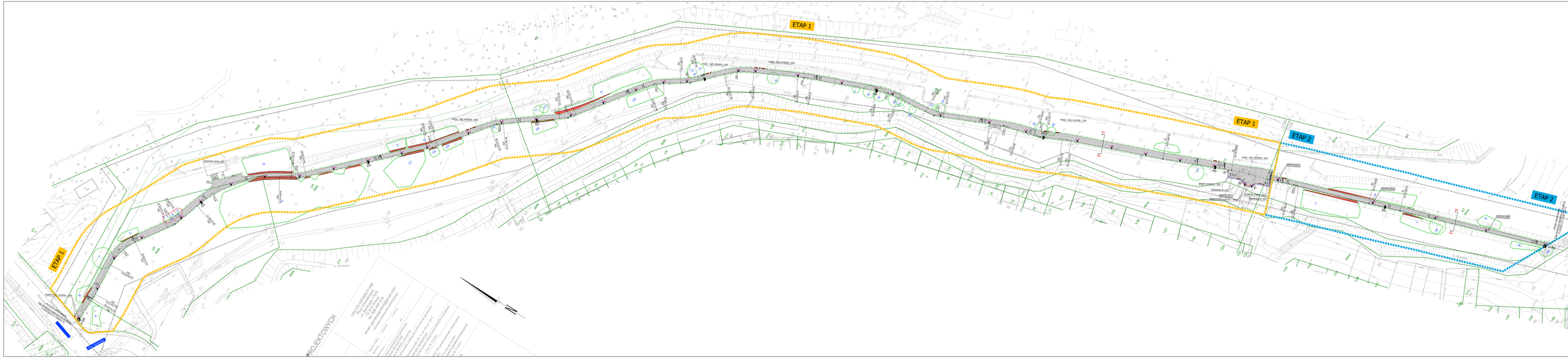

LEGENDA:

- granice działek
- budynek
- kontur przysłonięcia
- drzewa liściaste do ścinki
- Zadrzewienie wyrzutnia w Gdańsku" 1w do wycinki (stan istniejący)

LEGENDA:

- linia rozgraniczenia projektowanego pasa drogowego
- nawierzchnia wyrzutni bitumicznej
- pobocze gruntowe, szer. 0,5m
- nawierzchnia tymczasowa (nawierzchnia tymczasowa, obrzeże betonowe 8x20cm)
- przepustowa drogowa
- przepustowa rurowa betonowa
- przepustowa betonowa - rzędna 1,000MSL, średnica 80 cm, wylot rzędna 1,212 MSL
- przepustowa betonowa - rzędna 1,000MSL, średnica 80 cm, wylot rzędna 1,212 MSL
- rzędna w osiach przepustowa 1,000
- rzędna w osiach przepustowa 1,212
- przepustowa betonowa 2 x 0,6

Rzędne projektowe w osiach rzędne na Kronstadzie - Wysoczyzna Elbląska (Kronstadzie do Gumowo)

INWESTOR:
Gmina Miasto Elbląg
ul. Stary Rynek 1/5
82-300 Elbląg
tel. (55) 239 40 00
fax. (55) 239 40 20
www.elbląg.pl

INWESTOR ZASTĘPCZY:
Zarząd Dróg Komunalnych w Szczecinie
ul. Ku Słońcu 125B
71-080 Szczecin
tel. (91) 481 28 00
fax. (91) 481 28 23
www.zdk.szczecin.pl

JEDNOSTKA PROJEKTOWA:
DROVIA
DROVIA Biuro Biuro
ul. Grottowa 45/4, 72-006 Mierzyn
tel. 91 428 27 63, fax. 91 428 27 63
www.drovia.pl

OBIEKT: DROGOWA

TYTUŁ PROJEKTU: PROJEKT WYKONAWCZY

PROJEKTANT: mgr inż. Bogusław Biuro
uprawnienia budowlane do projektowania bez ograniczeń zakresu
nr ewidencyjny: 7/PDM/00

SPRAWDZAJĄCY: mgr inż. Andrzej Kulesza

RYSUNEK: PLAN SYTUACYJNY

DATA	NR RYSUNKU	FORMAT
10.2020	245/2020	420x1900

SKALA	NR ZESZYTU	NR RYSUNKU
1:1000	D 02	D 02

Projekt stanowi własność Biura Projektowego DROVIA. Bez zgody autora projektu nie wolno go kopiować ani przekazywać osobom trzecim.