PLAN SYTUACYJNY

REMONT DROGI GMINNEJ NR 104253L – UL. KLASZTORNA WE WŁODAWIE.

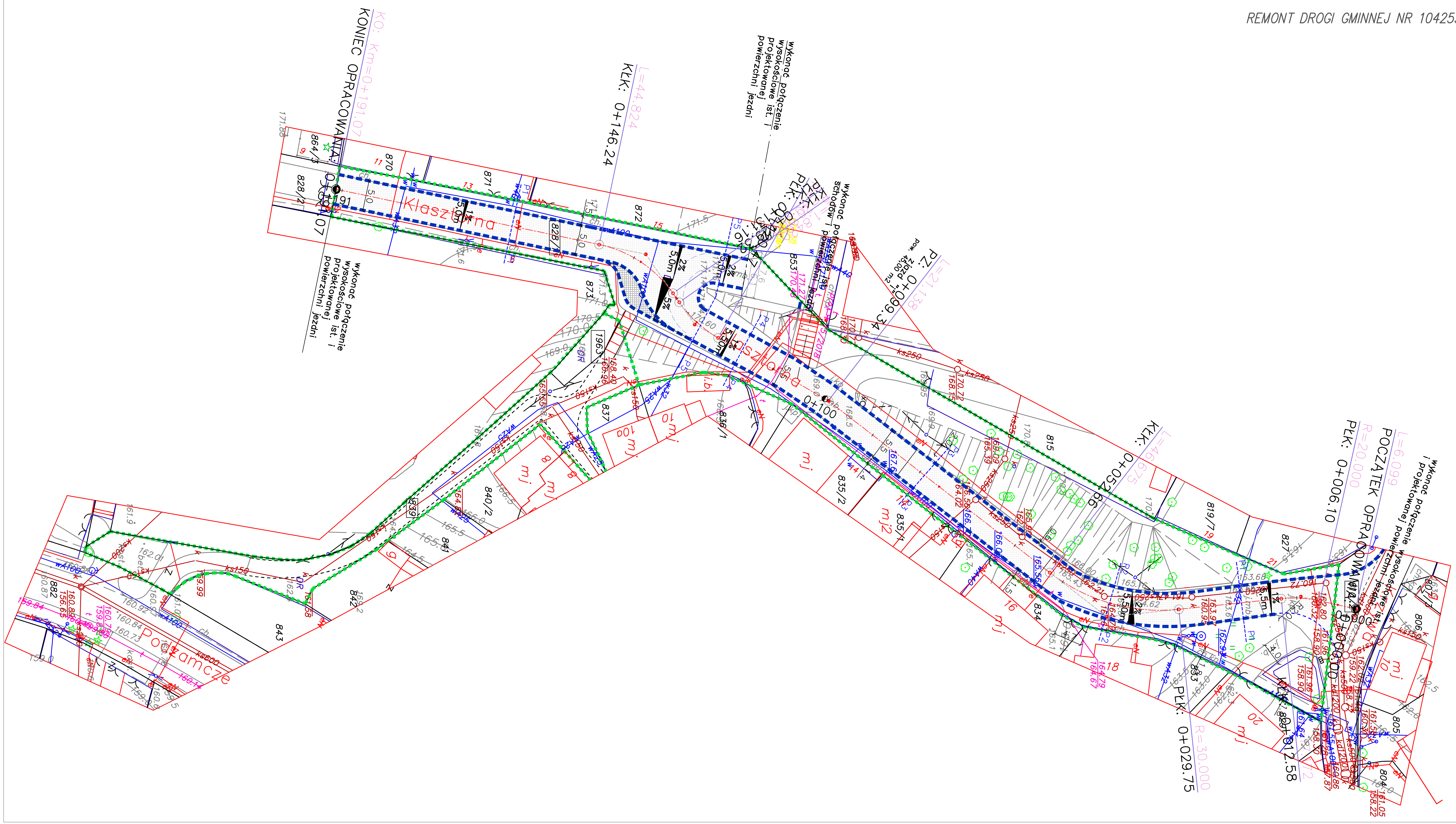

ZASTOSOWANE OZNACZENIA:

BRANŻA DROGOWA:

	– projekt. oś drogi gminnej
	– projektowany krawężnik 15x22
	– projektowane obrzeże 6x20
	– projektowana jezdnia z kostki betonowej.
	– projektowane zjazdy z kostki betonowej.
	– projektowany chodnik z kostki betonowej.
	– projektowana opaska z kostki betonowej.

INWESTOR	GMINA MIEJSKA WŁODAWA AL. J. PIŁSUDSKIEGO 41 22-200 WŁODAWA		PRZEDSIĘBIORSTWO USŁUGOWE Franciszek Brzozowski FRANKPOL 22-200 WŁODAWA ul. Jasna 1
OBIEKT:	REMONT DROGI GMINNEJ NR 104253L – UL. KLASZTORNA WE WŁODAWIE.		
ADRES:	WŁODAWA– DROGA GMINNA UL KLASZTORNA – DZ. NR EW: 810/2, 828/1, 1963, 839		
TREŚĆ:	PLAN SYTUACYJNY		SKALA 1:500
BRANŻA:	DROGOWA		podpis
PROJEKTANT:	mgr inż. ANDRZEJ SOŁTYS uprawnienia budowlane do projektowania bez ograniczneń w specjaności drogowej nr ew. LUB/0152/POOD/09,		
SPRAWDZAJĄCY:	mgr inż. PRZEMYSŁAW KARBOWSKI uprawnienia budowlane do projektowania bez ograniczneń w specjaności drogowej nr ew. LUB/0153/POOD/11,		
DATA:	PAŹDZIERNIK 2020	NR RYS.	1