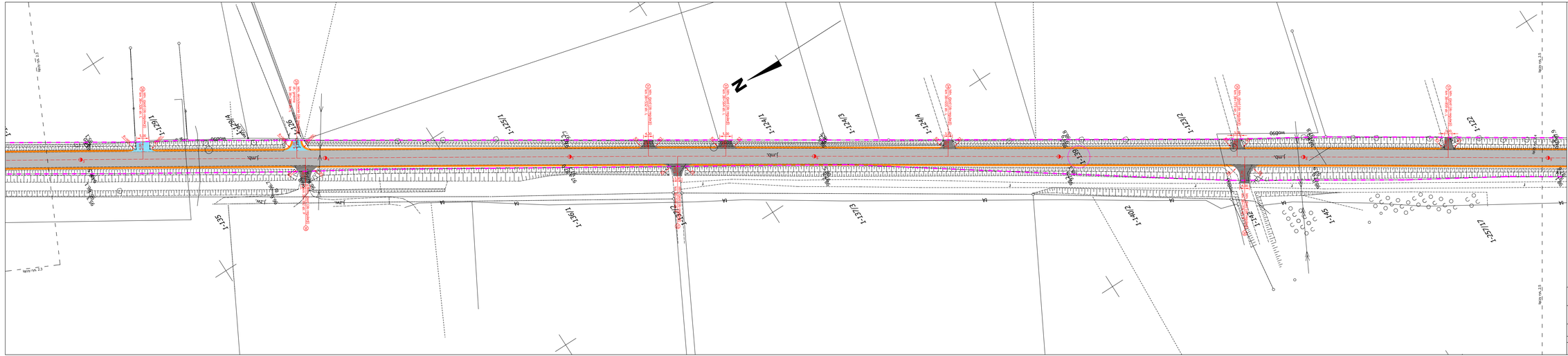

Legenda:

- Proj. bitumiczna nawierzchnia jezdni
- Proj. regulacja nawierzchni skrzyżowań i zjazdów masą bitumiczną
- Proj. regulacja nawierzchni zjazdów materiałem przekazanym przez Zamawiającego
- Proj. umocnienie pobocza materiałem przekazanym przez Zamawiającego
- Granica działki, na której usytuowana jest inwestycja
- Numer działki, na której usytuowana jest inwestycja

UWAGA:
Przy regulacji skrzyżowań i zjazdów masą bitumiczną oraz zjazdów z betonowej kostki brukowej należy odtworzyć ich istniejącą geometrię (łukiskosy).

Układ arkuszy:

Inwestor:	Zarząd Dróg Wojewódzkich w Bydgoszczy ul. Dworcowa 80 85-010 Bydgoszcz		
Zadanie:	Odnowa nawierzchni DW266 na odc. Dobre - Radziejów od km 36+500 do km 41+914, dł. 5,414km		
Tytuł rysunku:	Plan sytuacyjny	**Skala:** 1:500	**Rys. nr:** 2.4
Stanowisko:	**Imię i nazwisko:**	**Data:**	**Podpis:**
Opracowujący	mgr inż. Marek Wasilewski	03.2024	