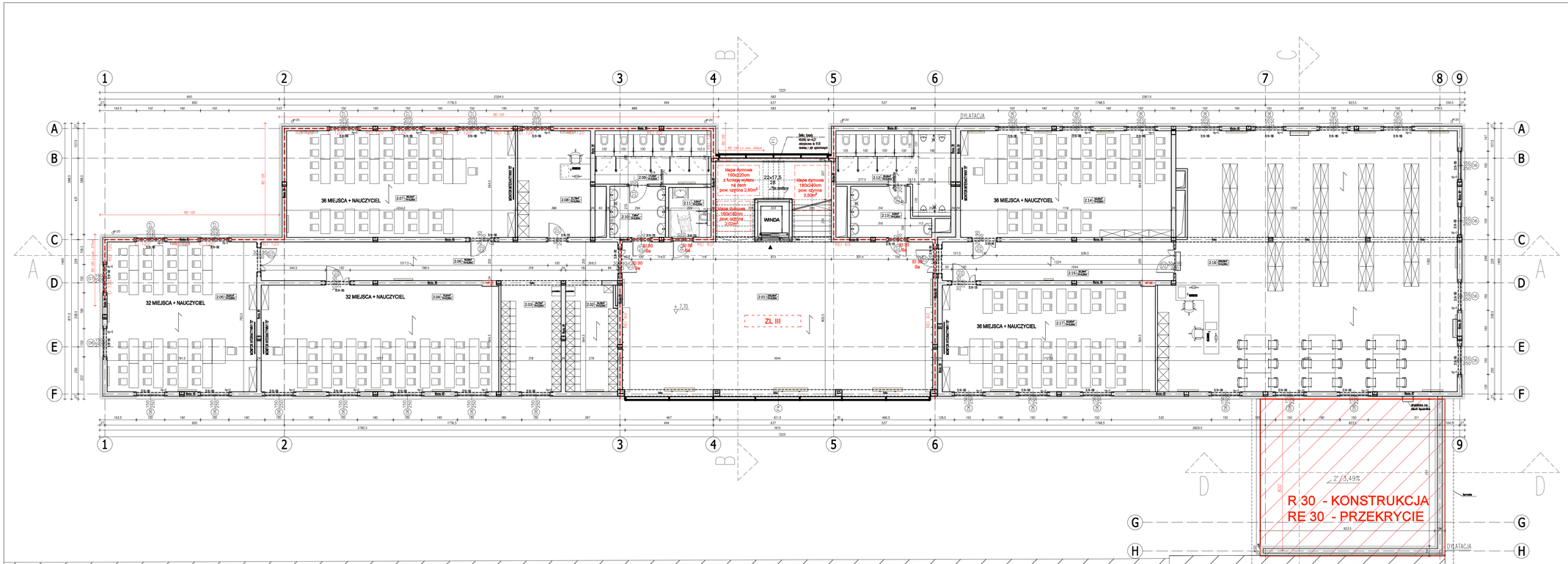

ZESTAWIENIE POWIERZCHNI			
NR POM.	NAZWA	WYKOŃCZENIE PODŁÓG	POWIERZCHNIA [m²]
PIĘTRO II			
2.01	Komunikacja	Płytki gresowe	158,28
2.02	Szatnia	Płytki gresowe	15,20
2.03	Szatnia	Płytki gresowe	16,72
2.04	Sala lekcyjna	Panele winylowe	70,87
2.05	Sala lekcyjna	Panele winylowe	62,61
2.06	Komunikacja	Płytki gresowe	38,88
2.07	Sala lekcyjna	Panele winylowe	68,34
2.08	Administracja	Płytki gresowe	21,78
2.09	WC damskie	Płytki gresowe	17,23
2.10	Przedsionek	Płytki gresowe	7,05
2.11	Toaleta dla niepełnosprawnych	Płytki gresowe	5,92
2.12	Toaleta męska	Płytki gresowe	30,85
2.13	Przedsionek	Płytki gresowe	9,66
2.14	Sala lekcyjna	Panele winylowe	65,00
2.15	Komunikacja	Płytki gresowe	39,09
2.16	Biblioteka i czytelnia	Panele winylowe	211,43
2.17	Sala lekcyjna	Panele winylowe	65,85
RAZEM CAŁOŚĆ			873,89

LEGENDA

- PROJEKTOWANE ŚCIANY MUROWANE Z BLOCZKÓW SILIKATOWYCH / BETONOWYCH
- PROJEKTOWANA ŚCIANA ŻELBETOWA
- PROJEKTOWANE SŁUPY, TRZPIENIE, NADPROŻA ŻELBETOWE W PRZEKROJU
- EI 120 — PRZEGRODA O PRZYPISANEJ ODPORNOŚCI OGNIOWEJ
- EI 60 — STOLARKA I ŚLUSARKA O PRZYPISANEJ ODPORNOŚCI OGNIOWEJ EI (ZGODNIE Z OPISEM)
- WPUST PODŁOGOWY Z POSADZKĄ WYSPADKOWANĄ 1%
- KUREK CZERPALNY Z DOCZEPIANYM WĘŻEM ELASTYCZNYM
- STYROPIAN
- OCIEPLENIE WEŁNĄ MINERALNĄ
- WARSTWA SPADKOWA Z WEŁNY MINERALNEJ
- PROJEKTOWANE NADPROŻE W RZUCIE
- GRZEJNIKI
- KLIMATYZATOR ŚCIENNY

±0,00=29,31m n.p.m.

UWAGI:

1. WYMIARY SPRAWDZIĆ NA BUDOWIE.
2. RZĘDNA ZERA PROJEKTOWANEGO BUDYNKU 0,00 = 29,31M N.P.M.
3. PROJEKT ARCHITEKTONICZNO-BUDOWLANY RozporZRYWAĆ ŁĄCZNIE Z PROJEKTEM KONSTRUKCJI.
4. WYSUNIĘTE PARAPETY PODANE W STANIE WYKOŃCZONYM PODAWA WYSOKOŚĆ TO GÓRA MONTAŻU PARAPETÓW WEWNĘTRZNYCH.
5. ELEMENTY MONTOWAĆ WG SCISŁEGO WYTYCZNYCH PRODUCENTA DO ELEMENTÓW ZLANYCH WODĄ DESZCZOWĄ.
6. ŚCIANY OBCIĘTEJ PRZEGRAPCZKOWEGO WYKONAĆ Z MATERIAŁÓW NIEPALNYCH.
7. OPRACOWANIE NIE NARUSZA PRAW AUTORSKICH OSÓB TRZECICH
8. RozporZRYWAĆ ŻELBETOWICZNE RozporZRYWAĆ WYŁĄCZNIE WSPÓŁNIE Z PROJEKTEM BRANŻOWYM.
9. WSZELKIE ZMIANY LUB RUZWUJAWIA ZARTĘCZIE WYŁĄCZNIE ZA ZGODĄ ZESPOŁU PROJEKTOWEGO.
10. WYMIARY POMIESZCZEŃ PODANO W STANIE SUROWYM.

BIURO PROJEKTÓW	APA ARCHES SP. Z O.O. SP.K. UL. JAWORZNICKA 9/229, 60-161 POZNAŃ NIP: 781-152-1-365
INWESTOR	POWIATOWY ZESPÓŁ SZKÓŁ NR 4 IM. J. WEJHERA UL. SOBIESKIEGO 34A, 84-200 WEJHEROWO
NAZWA I ADRES INWESTYCJI	BOZBUDOWA POWIATOWEGO ZESPOŁU SZKÓŁ NR 4 IM. J. WEJHERA W WEJHEROWIE O NOWE SKRZYDŁO WRAZ Z NIEZBĘDNĄ INFRASTRUKTURĄ TECHNICZNĄ I ZAGOSPODAROWANIEM TERENU działki nr ewid.: 1724, 1723 Nazwa i numer obrębu ewidencyjnego: Obręb Wejherowo 16 Nazwa jednostki ewidencyjnej: 221305_2 ul. Sobieskiego 34A, 84-200 Wejherowo
FAZA PROJEKTU	PROJEKT TECHNICZNY
TEMAT RYSUNKU	RZUT II PIĘTRA
SKALA	1:100
DATA	20.02.2023
NR RYSUNKU	PT_A_03
GŁÓWNY PROJEKTANT	mgr inż. arch. Joanna Marta Mazepa Uprawnienia budowlane do projektowania bez ograniczeń w specjalności architektonicznej - nr ewid.:32/POM/2012
SPRAWDZAJĄCY	mgr inż. arch. Jarosław Bajer Uprawnienia budowlane do projektowania bez ograniczeń w specjalności architektonicznej - nr ewid.:7312/L/P/3991
ASYSTENT PROJEKTANTA	mgr inż. arch. Weronika Świdzińska mgr inż. arch. Aleksandra Paterińska-Rakowicz mgr inż. arch. Tadeusz Dadopulos

ROZPOWSZECHNIANIE I REPRODUKCJA TEGO DOKUMENTU, I WYKORZYSTYWANIE NIEZGODNIE Z UMOWĄ I PRZEZ OSOBY NIEUPRAWNIONE JEST ZABRONIONE, BEZ AUTORYZOWANEJ ZGODY PROJEKTANTA. WIĘZYSTKIE PRAWA DO TEGO DOKUMENTU S/A ZASTRZEŻONE.