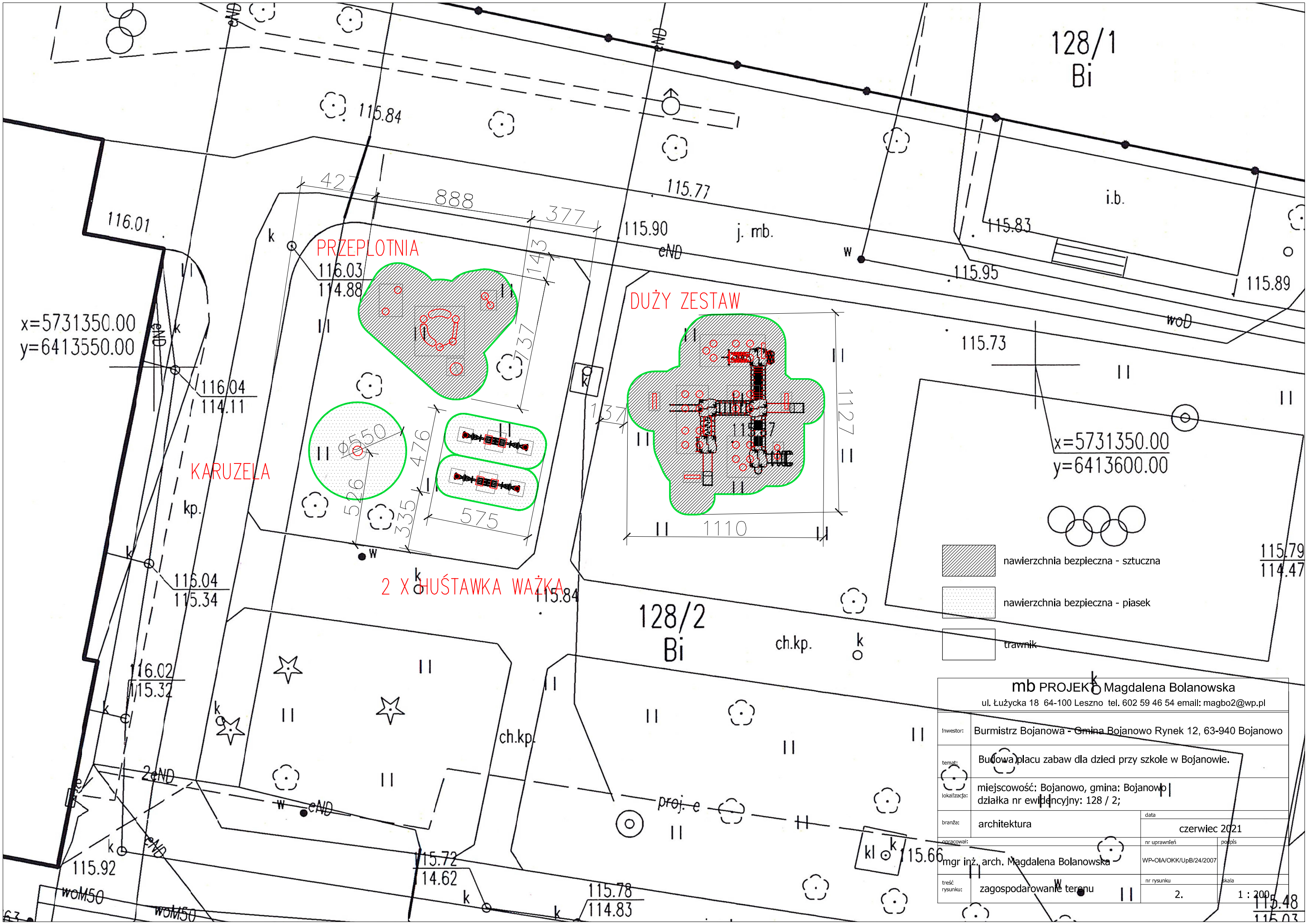
128/1
Bi
128/2
Bi
PRZEPLOTNIA
DUŻY ZESTAW
KARUZELA
2 X HUŚTAWKA WAŻKA
x=5731350.00
y=6413550.00
x=5731350.00
y=6413600.00
nawierzchnia bezpieczna - sztuczna
nawierzchnia bezpieczna - piasek
trawnik
mb PROJEKT Magdalena Bolanowska
ul. Łużycka 18 64-100 Leszno tel. 602 59 46 54 email: magbo2@wp.pl
inwestor: Burmistrz Bojanowa - Gmina Bojanowo Rynek 12, 63-940 Bojanowo
temat: Budowa placu zabaw dla dzieci przy szkole w Bojanowie.
lokalizacja: miejscowość: Bojanowo, gmina: Bojanowo
działka nr ewidencyjny: 128 / 2;
branża: architektura
data: czerwiec 2021
opracował: mgr inż. arch. Magdalena Bolanowska
nr uprawnień: WP-OIA/OKK/UpB/24/2007
podpis
treść rysunku: zagospodarowanie terenu
nr rysunku: 2.
skala: 1 : 200