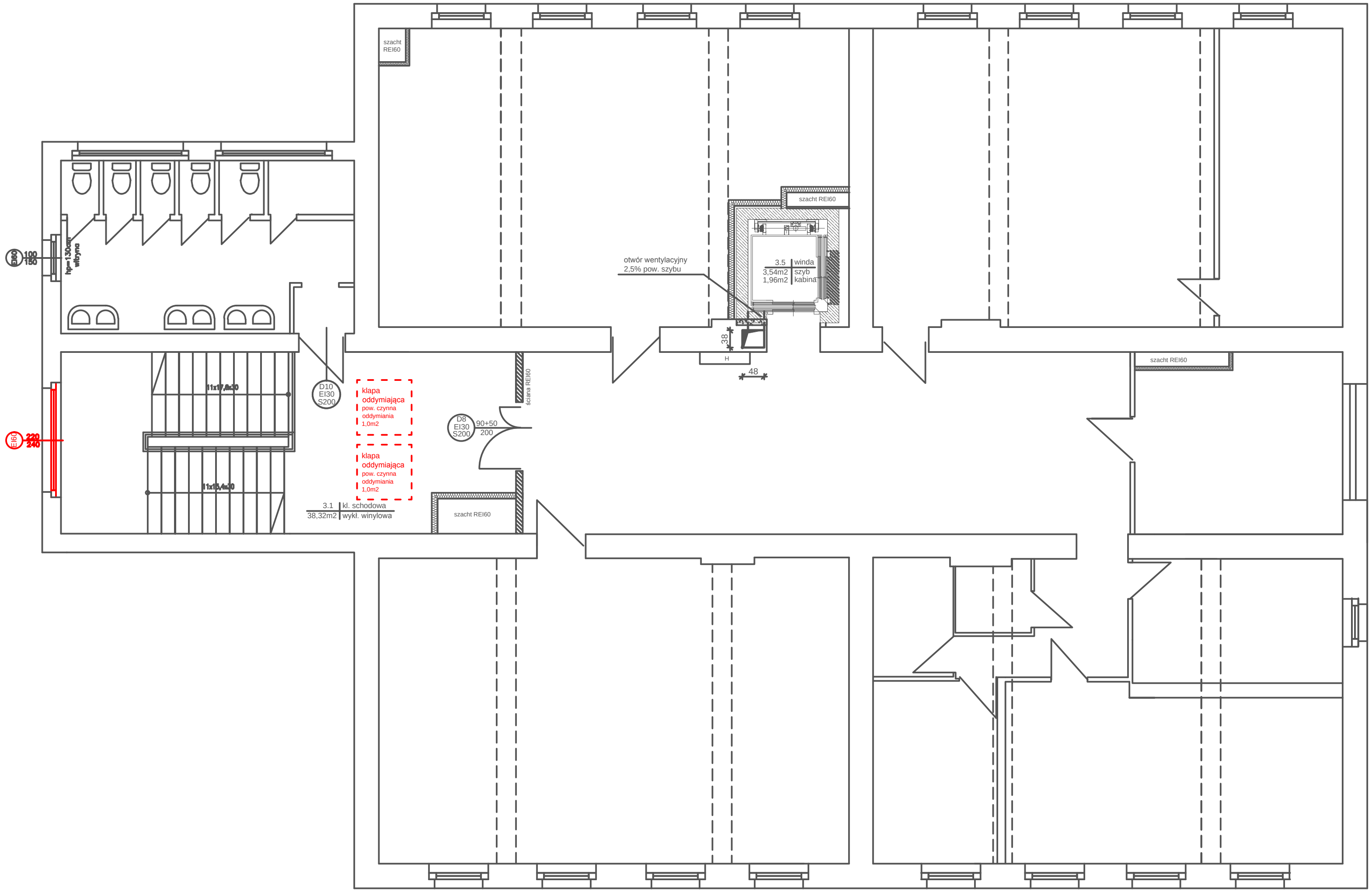

Kondygnacja IIIp – poza zakresem opracowania.
Na rysunku zaznaczono elementy objęte zakresem ochrony przeciwpożarowej.

Przedsiębiorstwo "INWESTBUD" Sp. z o.o.
58-306 Wałbrzych, ul. Jaworowa 15a

Projektant główny spec. konstr-bud.	mgr inż. Magdalena Budka	65/DOŚ/07	Data: 20.04.2021r.
Projektant spec. architektoniczna	mgr inż. arch. Janusz Kowalczyk	57/Ww/72	Stadium: PB
Zadanie:	Remont i przebudowa budynku Publicznego Gimnazjum nr 1 przy ul. Waryńskiego 10 w Boguszowie-Gorcach na potrzeby utworzenia przedszkola zlokalizowanego na Ip i IIp budynku. (działka nr 1195, obręb nr 3 Boguszów).		Skala: 1:100
Inwestor:	Gmina Miasto Boguszów-Gorce Pl. Odrodzenia 1, 58-370 Boguszów-Gorce		Nr rys.: 8
Tytuł rys.:	RZUT III PIĘTRA		

Zastrzega się wszelkie prawa wynikające z Ustawy o prawie autorskim. Rysunek niniejszy nie może być w całości lub w części przerysowany, uzupełniony lub odstąpiony konkurentowi, bez pisemnej zgody firmy projektowej