

"TRYBEX"-MGR INŻ. JACEK TRYBUCHOWICZ

PROJEKTOWANIE I NADZÓR BUDOWLANY

ul. Królowej Jadwigi 55, 77-400 Złotów

606 275 040

trybex@onet.eu

NIP: 7671280458 REGON: 570275729

|                   |  |                |  |
|-------------------|--|----------------|--|
| ANZA :<br>ANIT    | Budowa boiska piłkarskiego   |                |  |
| DATA :<br>03.2023 | TEMAT :<br><br>Projekt zagosp. terenu<br>instalacje sanitarne      | SKALA<br>1:500 |  |
| ADRES :           | Pobiedziska dz. nr ewid. 1/9<br>62-010 Pobiedziska ul. Kostrzyńska |                |  |
| WESTOR:           | Gmina Pobiedziska<br>62-010 Pobiedziska ul. Kościuszki 4           |                |  |
| DEKANTANT:        | upr. nr WKP//S/0022/15<br>mgr inż. Monika Kowalczyk                | NR RYS.<br>1S  |  |

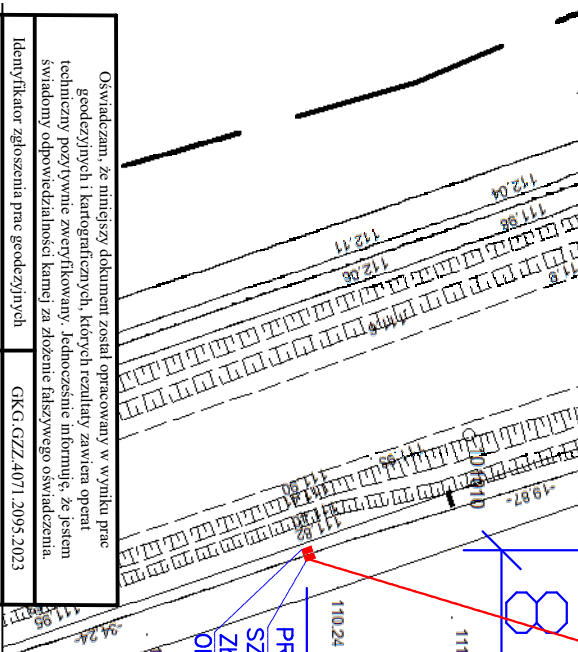

|   |  |
|---|--|
| Oświadczam, że niniejszy dokument został opracowany w wyniku prac geodezyjnych i kartograficznych, których rezultaty zawiera operat techniczny pozytywnie zweryfikowany. Jednocześnie informuję, że jestem świadomy odpowiedzialności karnej za złożenie fałszywego oświadczenia. |  |
| Identyfikator zgłoszenia prac geodezyjnych  | GKG.GZZ.4071.2095.2023                                     |
| Organ służby geodezyjnej, który otrzymał zgłoszenie   | Sarostis Powiatu Poznańskiego                              |
| Wykonawca prac geodezyjnych   | TERGEO - usługi geodezyjne i kartograficzne Adam Nowocicki |
| Nr oraz data sporządzenia dokumentu zawierającego wynik pozytywnej weryfikacji  | Protokół weryfikacji nr 1 z dnia 10.03.2023                |
| Imię i nazwisko oraz nr uprawnień zawodowych kierownika prac  | mgr inż. Łukasz Filipowski nr uprawnień zawodowych 19030   |

ID: GKG.GZZ.4071.2095.2023  
województwo: wielkopolskie  
powiat: poznański  
gmina: 302112\_4 Pobiedziska- miasto  
obręb: 302112\_4.0001 Pobiedziska  
arkusz: 44  
działka: 1/9, 1/12

zasięg aktualizacji:.....

|  |              |
|--|--------------|
| Oznaczenie i informację o służebnościach gruntowych mających wpływ na zagospodarowaniegruntów, zlokalizowanych w granicach projektowanej inwestycji. | nie ustalono |
| Oznaczenie i symbol konturu użytku gruntowego, który nie jest ujawniony w bazie danych ewidencji gruntów i budynków                                  | brak         |

Kolejnym pomiaraczowym zaznaczono punkty osnowy geodezyjnej, które podlegają ochronie. Zgodnie z art. 48 ust. 1, pkt 3 ustawy z dnia 17 maja 1989 r. - Prawo geodezyjne i kartograficzne (Dz. U. z 2017 r. poz. 2101 z póź. zm.), kto (...) niszczy, uszkadza i przemieszcza znaki geodezyjne (...) podlega karze grzywny

Obwody oświetleniowe  
5x25mm<sup>2</sup>, L= 394m (420m dł kabla)  
Rura ostonowa  
AROT PCV Fi 75 L=396m

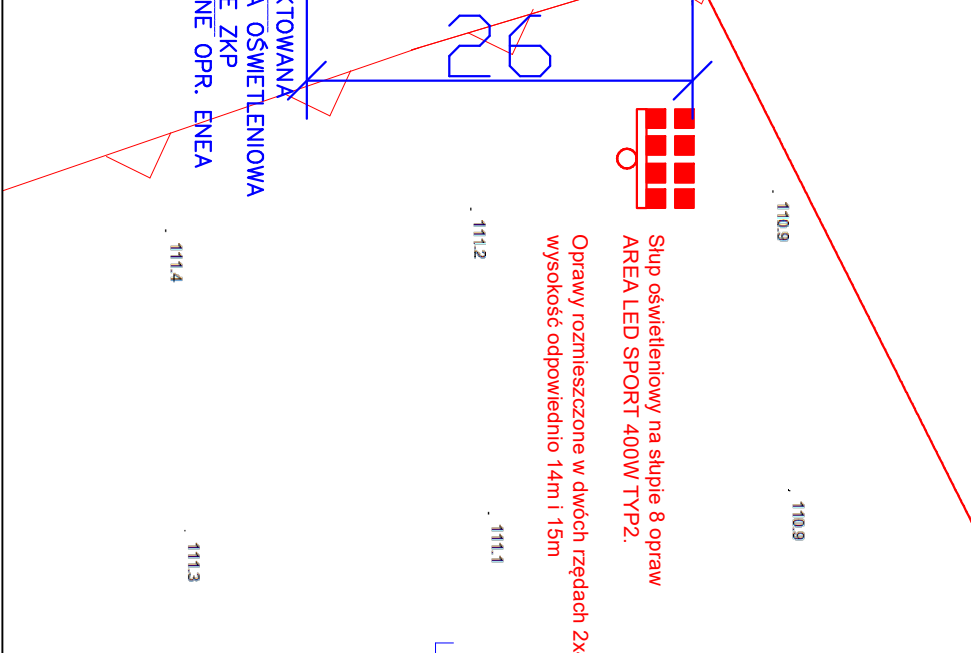

MAPA ZASADNICZA  
Mapa do celów projektowych  
skala 1:500  
sekcja 6.179.14.25.4.1, 6.179.14.25.4.2, 6.179.14.25.2.3,  
6.179.14.25.2.4  
Układ współrzędnych prostokątnych płaskich - PL-2000/18  
Układ wysokościowy - PL-KRON86-NH

TERGEO  
USŁUGI GEODEZYJNE I KARTOGRAFICZNE  
Adam Nowocicki  
ul. Narutowicza 314, 61-601 Poznań  
tel: kom. 504 443 279  
NIP 787-197-20-23 REGON 362589222  
mgr inż. Łukasz Filipowski  
GEODETA UPRAWNIONY  
nr uprawnień zawodowych GKG.19030

Sporządził:

Nie wyklucza się istnienia w terenie innych nie wykazanych na niniejszej mapie urządzeń podziemnych, które nie były zgłoszone do urzędu gminy, lub o których brak jest informacji w instytucjach branżowych.

Mapa aktualna na dzień 23.02.2023r.

